

1. ΣΟΚ ΓΙΑ 240.000 ΣΥΝΤΑΞΙΟΥΧΟΥΣ ΤΟΥ ΤΕΒΕ ΧΑΝΟΥΝ ΤΑ 220 ΕΥΡΩ ΜΕ...

Μέσο: ΕΛΕΥΘΕΡΟΣ ΤΥΠΟΣ ΚΥΡ_ΕΙΔΙΚΗ ΕΚΔΟΣΗ

Ημ. Έκδοσης: . . .05/11/2017 Ημ. Αποδελτίωσης: . . .05/11/2017

Σελίδα: 96



94 ΠΛΗΡΗΣ ΑΣΦΑΛΙΣΤΙΚΟΣ ΟΔΗΓΟΣ

ΠΕΡΙΚΟΠΕΣ ΠΡΙΝ ΑΠΟ ΤΟ 2019 ΚΑΙ ΓΙΑ 80.000 ΔΙΚΑΙΟΥΧΟΥΣ ΤΟΥ ΕΤΑΑ

Σοκ για 240.000 συνταξιούχους του ΤΕΒΕ: Χάνουν τα 220 ευρώ με διπλές μειώσεις

Διπλές μειώσεις έχουν περισσότεροι από 240.000 συνταξιούχοι του πρώην ΤΕΒΕ με τον επανυπολογισμό των σημερινών τους αποδοκών, καθώς καταργείται το προνοιακό ποσό των 220 ευρώ και ταυτόχρονα η σύνταξή τους θα επανυπολογιστεί με μειωμένους συντελεστές ανάλογα με τα έτη που έχουν πληρώσει εισφορές. Οι πραγματικές μειώσεις στις παλιές συντάξεις του ΤΕΒΕ (για όσους αποχώρησαν μέχρι και 12/5/2016) φτάνουν και στο 42%, αλλά λόγω της νομοθετικής ρύθμισης που εισήγαγε η κυβέρνηση η μείωση θα περιοριστεί στο 18% από την 1η/1/2019. Οι παλαιοί συνταξιούχοι του

ΟΑΕΕ έχουν ένα τμήμα σύνταξης βάσει ετών ασφάλισης και εισφορών και ένα καθαρά προνοιακό ποσό ύψους 220 ευρώ, που προβλέφθηκε όμως μόνον για τους συνταξιούχους του ΤΕΒΕ, ενώ οι συνταξιούχοι ΤΑΕ και ΤΣΑ δεν το λαμβάνουν. Με το νόμο Κατρούγκαλου, οι νέοι συνταξιούχοι από τον ΟΑΕΕ μετά τις 13/5/2016 δεν παίρνουν τα 220 ευρώ, ενώ για τους παλαιούς συνταξιούχους το ποσό αυτό καταργείται από την 1η/1/2019 μέσω του επανυπολογισμού και της προσωπικής διαφοράς. Περίπου 240.000 δικαιούχοι σύνταξης γήρατος, αναπηρίας, θανάτου από ΟΑΕΕ-ΤΕΒΕ θα έχουν έξτρα μείωση κατά 220 ευρώ, πέραν της προσωπικής

διαφοράς. Μέσω του επανυπολογισμού οι πραγματικές περικοπές φτάνουν το 42,5%, όπως φαίνεται στον πίνακα.

Για παράδειγμα:

▶▶ Συνταξιούχος ΤΕΒΕ με 25 χρόνια παίρνει σύνταξη 990 ευρώ. Με τον επανυπολογισμό η νέα σύνταξη, σύμφωνα με τα ποσοστά αναπλήρωσης του ν. 4387/2016 και την εθνική σύνταξη των 384 ευρώ, βγαίνει στα 570 ευρώ. Η διαφορά νέας με παλιά σύνταξη είναι 420 ευρώ, δηλαδή 42,5% λιγότερα! Η μείωση αυτή είναι μεγάλη γιατί η νέα σύνταξη δεν έχει τα 220 ευρώ, ενώ η παλιά τα περιλαμβάνει. Η τελική μείωση όμως δεν θα είναι 42,5%, αλλά έχει πλαφόν το

-18% και από 1ης/1/2019 ο συνταξιούχος θα παίρνει 812 ευρώ αντί 990 ευρώ που έχει σήμερα.

▶▶ Συνταξιούχος με 35 έτη στο ΤΕΒΕ παίρνει σήμερα 1.275 ευρώ (σ.σ.: σύμφωνα με επίσημα στοιχεία του ΟΑΕΕ), από τα οποία τα 220 είναι το μπόνους που χορηγούσε το Ταμείο. Με τον επανυπολογισμό η σύνταξη βγαίνει στα 805 ευρώ και έχει προσωπική διαφορά 470 ευρώ, δηλαδή είναι 36,9% κάτω από τη σημερινή. Με το πλαφόν μείωσης 18% ο συνταξιούχος θα χάσει από την 1η/1/2019 230 ευρώ (αντί 470 ευρώ) και θα παίρνει 1.046 ευρώ αντί 1.275 ευρώ που παίρνει σήμερα και για όλο το 2018. ■

1. ΣΟΚ ΓΙΑ 240.000 ΣΥΝΤΑΞΙΟΥΧΟΥΣ ΤΟΥ ΤΕΒΕ ΧΑΝΟΥΝ ΤΑ 220 ΕΥΡΩ ΜΕ...

Μέσο: ΕΛΕΥΘΕΡΟΣ ΤΥΠΟΣ ΚΥΡ_ΕΙΔΙΚΗ ΕΚΔΟΣΗ
 Ημ. Έκδοσης: . . .05/11/2017 Ημ. Αποδελτίωσης: . . .05/11/2017
 Σελίδα: 97

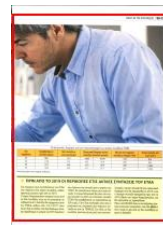

Οι προσωπικές διαφορές από τον επανυπολογισμό των παλιών συντάξεων ΤΕΒΕ

Ετη ασφάλισης	Καταβαλλόμενη σύνταξη σήμερα	Νέα σύνταξη με επανυπολογισμό	Προσωπική διαφορά παλιάς σύνταξης (συνολική μείωση)		Μείωση στη σημερινή σύνταξη με πλαφόν 18%	Τελική σύνταξη από 1ης/1/2019
25	990	570	-420€	-42,4%	-178	812
30	1.128	707	-421	-37,3	-203	925
35	1.275	805	-470	-36,9	-230	1.046
40	1.340	923	-417	-31,1	-241	1.099

Ποσά προ φόρου και εισφοράς ασθένειας.

■ ΠΡΙΝ ΑΠΟ ΤΟ 2019 ΟΙ ΠΕΡΙΚΟΠΕΣ ΣΤΙΣ ΔΙΠΛΕΣ ΣΥΝΤΑΞΕΙΣ ΤΟΥ ΕΤΑΑ

Σοκ περιμένει τους συνταξιούχους του ΕΤΑΑ που παίρνουν δύο κύριες συντάξεις, καθώς έρχονται μειώσεις πριν από το 2019.

Ο νόμος Κατρούγκαλου καταργεί τη μία από τις δύο συντάξεις τους και τη μετατρέπει σε επίδομα! Αυτή η διάταξη θα εφαρμοστεί από τον ΕΦΚΑ, καθώς από 1ης/1/2017 όσοι έχουν δύο συντάξεις από ίδιο δικαίωμα, όπως για παράδειγμα οι γιατροί του ΕΣΥ (Δημόσιο)

που παίρνουν και σύνταξη από το φορέα τους (ΤΣΑΥ), θα εισπράττουν πλέον μία ενιαία σύνταξη. Ο επανυπολογισμός θα γίνει στην κύρια σύνταξη του ΕΣΥ και η δεύτερη σύνταξη (ΤΣΑΥ) θα καταβάλλεται ως προσαύξηση με 300 ευρώ. Στην ίδια κατηγορία είναι και οι μηχανικοί του Δημοσίου που παίρνουν σύνταξη και από το ΤΣΜΕΔΕ. Στο εξής, οι δύο συντάξεις γίνονται μία και μετά τον επανυπο-

λογισμό η πρώτη σύνταξη θα έχει προσωπική διαφορά που θα καταργηθεί το 2019, ενώ η δεύτερη σύνταξη καταργείται πριν από το 2019, βάσει του νόμου Κατρούγκαλου, και θα χορηγείται ως προσαύξηση.

Πάνω από 80.000 είναι οι συνταξιούχοι (γιατροί-μηχανικοί Δημοσίου) που θα χάσουν στην ουσία τη μία από τις δύο συντάξεις με αυτή τη διάταξη!



ΑΝΑΛΥΤΙΚΟΙ ΣΥΓΚΡΙΤΙΚΟΙ ΠΙΝΑΚΕΣ

Ο λογαριασμός των περικοπών και τα ποσά των συντάξεων σε Δημόσιο - ΙΚΑ

Βαρύς είναι ο λογαριασμός των περικοπών που καλούνται να πληρώσουν οι συνταξιούχοι της ΔΕ κατηγορίας από το Δημόσιο καθώς οι απώλειες που θα έχουν από μείωση συντάξεων ως 18% και από την κατάργηση επιδομάτων φτάνει στα 245 ευρώ! Μειώσεις που φτάνουν ως και 32,5%, αλλά με το πλαφόν περικοπών θα σταματήσουν στο 18% προκύπτουν και για συνταξιούχους του ΙΚΑ που αποχώρησαν με μισθούς από 1.250 ευρώ ως 1.600 ευρώ και με 29 ως 40

έτη ασφάλισης. Σύμφωνα με τους πίνακες: **▶▶** Συνταξιούχος του Δημοσίου κατηγορίας ΔΕ3 (εργοδηγών-υπ. Αμυνας) με 39 έτη παίρνει σήμερα στην τσέπη 1.089 ευρώ καθαρά με επίδομα συζύγου 35 ευρώ. Με τον επανυπολογισμό και με συντάξιμες αποδοχές 1.605 ευρώ, θα πάρει 655 ευρώ ανταποδοτική σύνταξη και 384 ευρώ εθνική, δηλαδή 1.039 ευρώ μικτά και 920 ευρώ καθαρά μετά από εισφορά ασθένειας και φόρο. Η προσωπική διαφορά είναι 134 ευρώ αλλά με την κατάργηση του επιδόματος συζύγου

η απώλεια φτάνει στα 169 ευρώ ή -15,5% από την 1ης/1/2019.

▶▶ Συνταξιούχος κατηγορίας ΔΕ με 36 έτη παίρνει σήμερα στην τσέπη 1.086 ευρώ καθαρά με επίδομα συζύγου 35 ευρώ. Με τον επανυπολογισμό και με συντάξιμες αποδοχές 1.605 ευρώ θα πάρει 568 ευρώ ανταποδοτική σύνταξη και 384 ευρώ εθνική, δηλαδή 952 ευρώ μικτά, που γίνονται 857 ευρώ καθαρά μετά από εισφορά ασθένειας και φόρο. Με την κατάργηση και του επιδόματος συζύγου η απώλεια φτάνει στα 229 ευρώ ή -21,1% από την 1ης/1/2019.

▶▶ Συνταξιούχος κατηγορίας ΔΕ με 37 έτη παίρνει σήμερα στην τσέπη 1.070 ευρώ καθαρά με επίδομα τέκνου 70 ευρώ. Με τον επανυπολογισμό και με συντάξιμες αποδοχές 1.484 ευρώ θα πάρει 552 ευρώ ανταποδοτική σύνταξη και 384 ευρώ εθνική, δηλαδή 936 ευρώ μικτά, που γίνονται 845 ευρώ καθαρά μετά από εισφορά ασθένειας και φόρο. Η συνολική μείωση από τη νέα σύνταξη και την κατάργηση του επιδόματος τέκνου την 1η/1/2019 φτάνει στα 245 ευρώ ή -22,5%. ■



ΠΑΡΑΔΕΙΓΜΑΤΑ ΜΕΙΩΣΕΩΝ ΜΕΤΑ ΤΟΝ ΕΠΑΝΥΠΟΛΟΓΙΣΜΟ ΓΙΑ ΣΥΝΤΑΞΙΟΥΧΟΥΣ ΙΚΑ

1 Συνταξιούχος με 17 έτη και συντάξιμο μισθό 700 ευρώ παίρνει σήμερα στην τσέπη 487 ευρώ. Με τον επανυπολογισμό θα παίρνει 454 ευρώ, δηλαδή θα έχει μείωση κατά 33 ευρώ, ή κατά 7% από την 1ης/1/2019.

2 Συνταξιούχος με 19 έτη και συντάξιμο μισθό 830 ευρώ παίρνει σήμερα στην τσέπη 480 ευρώ. Με τον επανυπολογισμό θα παίρνει 336 επειδή βγήκε με καθεστώς μειωμένης σύνταξης. Η απώλεια λόγω προσωπικής διαφοράς είναι 145 ευρώ (-30%) αλλά η μείωση θα έχει πλαφόν το 18% και η σύνταξη το 2019 θα είναι 394 ευρώ.

3 Συνταξιούχος με 30 έτη και συντάξιμο μισθό 2.374 ευρώ παίρνει σήμερα μικτά (προ φόρου) 1.497 ευρώ. Με τον επανυπολογισμό η σύνταξη βγαίνει στα 1.010 ευρώ και έχει προσωπική διαφορά 487 ευρώ, δηλαδή η κανονική μείωση είναι 32,5%. Με το πλαφόν η μείωση θα είναι ως 18% και όκι 32,5% οπότε η τελική σύνταξη που θα έχει από 1ης/1/2019 είναι 1.228 ευρώ.



Ετη ασφάλισης	Συντάξιμος μισθός	Σύνταξη σήμερα	Σύνταξη με επανυπολογισμό	Προσωπική διαφορά-μείωση		Σύνταξη το 2019 με πλαφόν μείωσης ως 18%
				Σε ευρώ (€)	Σε ποσοστό (%)	
17	700	487	454	-33	-7%	454
19	830	480	336	-145	-30%	394
20	1.011	527	429	-98	-18,7	432
20	2.374	818	715	-103	-13%	715
25	1.278	733	648	-85	-11,6	648
27	2.374	1.246	924	-323	-25,9	1.022
30	2.374	1.142	949	-193	-17%	949
30	2.374	1.497	1.010	-487	-32,5	1228
31	2.198	1.188	995	-193	-16,2	995
33	2.109	1.231	1.030	-201	-16,3	1030
33	1.611	942	877	-65	-6,9	877
34	1.446	928	796	-132	-14%	796
35	2.198	1.344	1.127	-217	-16,1	1.127
35	1.528	1.070	900	-169	-15,8	900
36	2.374	1.408	1.170	-238	-17%	1170
38	830	693	584	-109	-16%	584
40	1.365	1.037	968	-69	-6,7	968
40	1.278	1.018	875	-143	-14%	875

2. 0 ΛΟΓΑΡΙΑΣΜΟΣ ΤΩΝ ΠΕΡΙΚΟΠΩΝ ΚΑΙ ΤΑ ΠΟΣΑ ΤΩΝ ΣΥΝΤΑΞΕΩΝ ΣΕ...

Μέσο: ΕΛΕΥΘΕΡΟΣ ΤΥΠΟΣ ΚΥΡ_ΕΙΔΙΚΗ ΕΚΔΟΣΗ

Ημ. Έκδοσης: . . .05/11/2017 Ημ. Αποδελτίωσης: . . .05/11/2017

Σελίδα: 95



ΣΥΝΤΑΞΙΟΥΧΟΙ ΔΗΜΟΣΙΟΥ ΚΑΤΗΓΟΡΙΑΣ ΔΕ ΚΑΙ ΔΕ3 (ΑΠΟΦΟΙΤΟΙ ΛΥΚΕΙΟΥ)

Ετη ασφάλιστος	Καταβαλλόμενη σύνταξη σήμερα (καθαρά στην τρέπη με επιδόματα για όσους τα λαμβάνουν)		Επανυπολογισμός σύνταξης με ν. 4387/2016 (νόμος Κατρούγκαλου) και απεικόνιση στα ενημερωτικά σημειώματα από την 1ης/1/2018					Προσωπική διαφορά επί καθαρών σημερινής και νέας σύνταξης (1-3)		Τελική σύνταξη στην τρέπη από 1ης/1/2019 με πλεονέκτημα μείωσης ως 18% (4)	Πραγματική μείωση με περικοπή ως 18% και κατάργηση επιδομάτων συζύγου-τέκνων (2-4)	
	Σύνταξη - καθαρό ποσό (1)	Σύνολο στην τρέπη από σύνταξη και επιδόματα (2)	Συντάξιμες αποδοχές	Ποσοστό αναπλήρωσης βάσει ετών ασφάλιστος	Ανταποδοτική σύνταξη	Σύνολο νέας σύνταξης (μικτά με ανταποδοτική και εθνική 384 €)	Καθαρό ποσό με ασθένεια και φέρο (3)	Διαφορά σε ευρώ (€)	Διαφορά σε ποσοστό (%)		Μείωση σε ευρώ (€)	Μείωση σε ποσοστό (%)
39	1.054	1.089	1.605	40,8 %	655	1039	920	-134	-12,7	920	-169	-15,5
30	789	824	1.484	26,37 %	391	775	727	-62	-7,9	727	-97	-11,8
36	1.054	1.089	1.605	35,4 %	568	952	857	-197	-18,7	864	-225	-20,6
34	988	1.023	1.553	32,22 %	500	884	807	-181	-18,3	807	-216	-21,1
40	1.075	1.110	1.605	42,8 %	687	1071	944	-131	-12,2	944	-166	-15,0
39	1.071	1.106	1.553	40,8 %	634	1018	904	-167	-15,6	904	-202	-18,2
38	1.061	1.096	1.553	39 %	606	990	884	-177	-16,7	884	-212	-19,4
35	1.005	1.040	1.605	33,81 %	543	927	838	-167	-16,6	838	-202	-19,4
36	1.051	1.086	1.605	35,4 %	568	952	857	-194	-18,5	857	-229	-21,1
37	1.065	1.100	1.605	37,2 %	597	981	878	-187	-17,6	878	-222	-20,2
39	1.020	1.020	1.553	40,8 %	634	1018	904	-116	-11,4	904	-116	-11,3
37	1.088	1.088	1.605	37,2 %	597	981	878	-210	-19,3	892	-196	-18,0
37	1.040	1.040	1.536	37,2 %	572	956	859	-181	-17,4	859	-181	-17,4
35	946	981	1.484	33,81 %	502	886	808	-138	-14,6	808	-173	-17,7
35	1.015	1.050	1.553	33,81 %	525	909	825	-190	-18,7	832	-218	-20,7
40	1.020	1.020	1.449	42,8 %	620	1004	895	-125	-12,3	895	-125	-12,3
35	1.011	1.050	1.484	33,81 %	502	886	808	-203	-20,1	829	-221	-21,0
35	929	999	1.484	33,81 %	502	886	808	-121	-13,0	808	-191	-19,1
37	1.003	1.003	1.484	37,2 %	552	936	845	-158	-15,8	845	-158	-15,8
37	1.020	1.090	1.484	37,2 %	552	936	845	-175	-17,2	845	-245	-22,5
38	1.020	1.020	1.449	39 %	565	949	854	-166	-16,3	854	-166	-16,3
35	935	970	1.518	33,81 %	513	897	816	-119	-12,7	816	-154	-15,9
40	1.056	1.091	1.605	42,8 %	687	1071	944	-112	-10,6	944	-147	-13,5
37	1.033	1.033	1.449	37,2 %	539	923	835	-198	-19,2	847	-186	-18,0
35	1.050	1.050	1.605	33,81 %	543	927	838	-212	-20,2	861	-189	-18,0
34	970	1.005	1.605	32,22 %	517	901	819	-151	-15,6	819	-186	-18,5
34	1.003	1.038	1.553	32,22 %	500	884	807	-196	-19,5	822	-216	-20,8
35	1.035	1.070	1.605	33,81 %	543	927	838	-197	-19,0	849	-221	-20,7
27	775	775	1.382	22,74 %	314	698	670	-105	-13,5	670	-105	-13,5
40	1.080	1.080	1.553	42,8 %	665	1049	927	-153	-14,2	927	-153	-14,2
39	1.055	1.090	1.553	40,8 %	634	1018	904	-151	-14,3	904	-186	-17,0
36	1.037	1.072	1.570	35,4 %	556	940	847	-190	-18,3	847	-225	-20,9
35	1.008	1.008	1.484	33,81 %	502	886	808	-200	-19,8	827	-181	-18,0
40	1.116	1.116	1.536	42,8 %	658	1042	922	-194	-17,4	922	-194	-17,4
36	1.034	1.069	1.605	35,4 %	568	952	857	-177	-17,1	877	-192	-18,0
40	1.062	1.097	1.623	42,8	695	1079	949	-113	-10,6	949	-148	-13,5
34	1.001	1.036	1.573	32,22 %	507	891	811	-190	-19,0	821	-215	-20,8
35	1.040	1.040	1.553	33,81 %	525	909	825	-215	-20,7	853	-187	-18,0
35	995	995	1.484	33,81 %	502	886	808	-187	-18,8	816	-179	-18,0
32	986	1.021	1.605	29,21 %	469	853	784	-202	-20,5	809	-212	-20,8
36	1.035	1.070	1.552	35,4%	550	934	843	-192	-18,6	843	-227	-21,2
39	999	999	1.382	40,8%	564	948	853	-146	-14,6	843	-146	-14,6
40	1.047	1.100	1.518	42,8%	650	1.034	916	-131	-12,5	916	-131	-11,9
40	1.040	1.040	1.449	42,8%	620	1.004	895	-145	-13,9	895	-145	-14
37	1.026	1.026	1.518	37,2%	565	949	854	-172	-16,8	854	-172	-16,8
35	980	980	1.468	33,81%	496	880	804	-176	-18,0	804	-176	-18
35	1.032	1.067	1.570	33,81%	531	915	829	-203	-19,7	846	-221	-20,7



ΜΕ ΕΞΟΔΟ ΕΩΣ ΤΟ 2018 ΣΕ ΗΛΙΚΙΕΣ ΚΑΤΩ ΤΩΝ 62

Ποιοι γλιτώνουν τις ανατροπές σε όρια ηλικίας και συντάξεις

Μεγάλες ανατροπές σε όρια ηλικίας και συντάξεις γλιτώνουν οι ασφαλισμένοι που έχουν τις προϋποθέσεις εξόδου στη σύνταξη πριν από το 2019 σε ηλικίες κάτω των 62 ετών.

Όσοι επιλέξουν να μείνουν, ενώ μπορούν να αποχωρήσουν, πέφτουν σε διπλή παγίδα και μεγαλύτερης αύξησης ορίων ηλικίας -πέραν των 62 αν δεν έχουν 37 έως 40 έτη- αλλά και μικρότερης σύνταξης από αυτή που θα είχαν το 2017 ή το 2018. Το παράθυρο των ευκαιριών κλείνει οριστικά το 2021, γιατί όσοι αποχωρήσουν τότε θα χρειάζονται 40 χρόνια για να γλιτώσουν την έξοδο στα 67. Κερδισμένοι είναι οι χαμηλόμισθοι με σύνταξη έως και 90% του μισθού. Χάνουν τα μεσαία εισοδήματα με σύνταξη στο 50%-55% των αποδοχών τους. Ενώ για να πιάσουν το 1.000άρικο σύνταξης θα πρέπει να έχουν μισθό 1.600 ευρώ και 38 με 40 χρόνια ασφάλισης. Το νέο σύστημα αδικεί σημαντικά και όσους έχουν αμοιβές 1.900 ευρώ και άνω, καθώς πληρώνουν εισφορές χωρίς κανένα αντίκρισμα.

Ιδού μερικά παραδείγματα που καταδεικνύουν ότι όσο πιο νωρίς και με μικρότερες αποδοχές πάρει κανείς σύνταξη (πλήρη) τόσο περισσότερο βγαίνει κερδισμένος:

► Ασφαλισμένος ΙΚΑ, με μέσο όρο αποδοχών 600 ευρώ και 31 χρόνια εργασίας, θα πάρει 551 ευρώ σύνταξη (μικτά),

δηλαδή το 91,8% του μισθού του.

► Με αποδοχές στα 1.050 ευρώ και με 31 χρόνια, θα πάρει 676 ευρώ (μικτά), δηλαδή το 64,4% του μισθού. Για να πλησιάσει στο 80% του μισθού, θα πρέπει να πληρώνει εισφορές για άλλα 10 χρόνια, καθώς στα 40 έτη η σύνταξη βγαίνει στα 833 ευρώ.

► Με αποδοχές 1.250 ευρώ και 35 χρόνια ασφάλισης, στο ΙΚΑ, η σύνταξη βγαίνει στα 807 ευρώ (μικτά), δηλαδή στο 64,5% του μισθού, ενώ με το παλιό καθεστώς θα έπαιρνε 894 ευρώ. Με το νέο νόμο θα χάσει σχεδόν 90 ευρώ. Με 40 χρόνια εισφορών θα πάρει 919 ευρώ (μικτά), ενώ με το παλιό σύστημα θα έπαιρνε 1.054 ευρώ (μικτά), δηλαδή 135 ευρώ περισσότερα από τα 919 ευρώ που δίνει ο νόμος Κατρούγκαλου. Με το νέο σύστημα η σύνταξη των 919 ευρώ αντιστοιχεί στο 73,4% του μισθού, ενώ με τον ίδιο μισθό (1.250 ευρώ) θα έπαιρνε από το ΙΚΑ 1.054, δηλαδή το ποσοστό αναπλήρωσης θα ήταν 84,3%.

► Με αποδοχές 1.600 ευρώ (μέσος όρος από το 2002 έως το 2017) και με 37 χρόνια ασφάλισης, η σύνταξη είναι 979 ευρώ. Με τον παλιό τρόπο ο ίδιος ασφαλισμένος θα έπαιρνε 1.207 ευρώ μικτά. Για να πάρει τα ίδια (1.207) με το νόμο Κατρούγκαλου, θα πρέπει να πληρώσει εισφορές για άλλα 10 χρόνια! Δηλαδή, να βγει στη σύνταξη με 47 χρόνια εισφορών. ■

3. ΠΟΙΟΙ ΓΛΙΤΩΝΟΥΝ ΤΙΣ ΑΝΑΤΡΟΠΕΣ ΣΕ ΟΡΙΑ ΗΛΙΚΙΑΣ ΚΑΙ ΣΥΝΤΑΞΕΙΣ

Μέσο: ΕΛΕΥΘΕΡΟΣ ΤΥΠΟΣ ΚΥΡ_ΕΙΔΙΚΗ ΕΚΔΟΣΗ

Ημ. Έκδοσης: . . .05/11/2017 Ημ. Αποδελτίωσης: . . .05/11/2017

Σελίδα: 85



Οι νέες συντάξεις ΙΚΑ. Τι παίρνουν οι ασφαλισμένοι με αίτηση μετά τις 13/5/2016, και τι θα έπαιρναν με αίτηση μέχρι τις 12/5/2016

Ετη ασφάλισης	(Α) Με αποδοχές 1.250 € (μέσος όρος από 2002 έως 2017)			
	Τι θα πάρει	Ποσοστό σύνταξης επί των αποδοχών	Τι θα έπαιρνε	Διαφορά (€)
20	582	46,6	511	71
25	643	51,4	574	69
27	668	53,5	638	30
29	699	55,9	702	-4
31	731	58,5	766	-35
33	767	61,4	830	-63
35	807	64,5	894	-87
37	849	67,9	958	-109
39	894	71,5	1.022	-128
40	919	73,5	1.054	-135

*Ποσά σύνταξης μικτά

Ετη ασφάλισης	(Β) Με αποδοχές 1.450 € (μέσος όρος από 2002 έως 2017)			
	Τι σύνταξη παίρνει	Ποσοστό σύνταξης επί των αποδοχών	Τι θα έπαιρνε	Διαφορά (€)
20	614	42,4	578	36
25	684	47,2	650	34
27	714	49,2	722	-8
29	749	51,6	795	-46
31	787	54,3	861	-74
33	828	57,1	939	-111
35	874	60,3	1.012	-138
37	923	63,7	1.084	-161
39	976	67,3	1.156	-180
40	1.005	69,3	1.192	-187

*Ποσά σύνταξης μικτά

Ετη ασφάλισης	(Γ) Με αποδοχές 1.600 € (μέσος όρος από 2002 έως 2017)			
	Τι σύνταξη παίρνει	Ποσοστό σύνταξης επί των αποδοχών	Τι θα έπαιρνε	Διαφορά (€)
20	638	39,9	644	-6
25	715	44,7	724	-9
27	748	46,7	805	-57
29	787	49,2	885	-98
31	829	51,8	966	-137
33	874	54,6	1.046	-172
35	925	57,8	1.127	-202
37	979	61,2	1.207	-228
39	1.037	64,8	1.288	-251
40	1.069	66,8	1.328	-259

*Ποσά σύνταξης μικτά

Ποσά σύνταξης για ασφαλισμένους ΙΚΑ με μέσο όρο αποδοχών 600 έως 1.050 ευρώ από το 2002 έως το 2017

Αποδοχές	600		750		900		1.050	
	Ετη ασφάλισης	Σύνταξη	Ποσοστό αναπλήρωσης	Σύνταξη	Ποσοστό αναπλήρωσης	Σύνταξη	Ποσοστό αναπλήρωσης	Σύνταξη
15	415	69,2	432	57,6	450	50,0	467	44,5
20	479	79,9	503	67,1	527	58,5	551	52,4
25	508	84,7	539	71,9	570	63,3	601	57,3
27	520	86,7	555	73,9	589	65,4	623	59,3
29	535	89,2	573	76,4	610	67,8	648	61,7
31	551	91,8	592	79,0	634	70,5	676	64,4
33	568	94,6	614	81,8	660	73,3	706	67,2
35	587	97,8	638	85,0	688	76,5	739	70,4
37	607	101,2	663	88,4	719	79,9	775	73,8
39	629	104,8	690	92,0	751	83,5	812	77,4
40	641	106,8	705	94,0	769	85,5	833	79,4

3. ΠΟΙΟΙ ΓΛΙΤΩΝΟΥΝ ΤΙΣ ΑΝΑΤΡΟΠΕΣ ΣΕ ΟΡΙΑ ΗΛΙΚΙΑΣ ΚΑΙ ΣΥΝΤΑΞΕΙΣ

Μέσο: ΕΛΕΥΘΕΡΟΣ ΤΥΠΟΣ ΚΥΡ_ΕΙΔΙΚΗ ΕΚΔΟΣΗ
 Ημ. Έκδοσης: . . .05/11/2017 Ημ. Αποδελτίωσης: . . .05/11/2017
 Σελίδα: 86



84 ΠΛΗΡΗΣ ΑΣΦΑΛΙΣΤΙΚΟΣ ΟΔΗΓΟΣ

■ ΙΚΑ: ΠΟΙΟΙ ΠΑΙΡΝΟΥΝ ΣΥΝΤΑΞΗ ΑΠΟ ΤΑ 56,6 ΕΩΣ ΤΑ 59

Οι μπτέρες με ανήλικο το 2010 και 5.500 ένημα, που έκλεισαν τα 55 μετά τις 19/8/2015, παίρνουν πλήρη στα 56,6. Αν τα 55 τα έκλεισαν το 2017, θα βγουν στα 59,6.

Μπορούν όμως να πάρουν μειωμένη άμεσα, καθώς, όπως ο νόμος το προβλέπει, αποχωρούν από τη στιγμή που έκλεισαν

το όριο για μειωμένη (506 έτος) πριν από τις 19/8/2015. Όσοι είχαν ανήλικο και 5.500 ένημα το 2011 θα πρέπει να κλείσουν και τα 57 για να ακολουθήσουν το νέο όριο ηλικίας.

Γυναίκα 57 ετών το 2017 θα βγει με πλήρη στα 60,9, ενώ παίρνει μειωμένη με το παλιό όριο των 52 ετών, γιατί το έκλεισε

πριν από τις 19/8/2015 που άλλαξαν τα όρια ηλικίας.

Οι άνδρες με 35 χρόνια ΙΚΑ ή και διαδοχικής ασφάλισης με τελευταίο Ταμείο το ΙΚΑ έως το 2012 αποχωρούν στα 59,6 και στα 60,2, αν κλείσουν φέτος τα 58 ή τα 59. Με τις ίδιες ηλικίες (58 και 59) το 2016, παίρνουν σύνταξη στα 59 και τα 59,9.

■ ΤΑ ΟΡΙΑ ΗΛΙΚΙΑΣ ΓΙΑ ΣΥΝΤΑΞΗ ΑΠΟ ΤΟ ΙΚΑ

Με 10.500 ένημα έως το 2011	
Ηλικία 58	Ηλικία συνταξιοδότησης
Εως 18/8/2015	58
Εως 31/12/2015	58,6
2016	59
2017	59,6
2018	60
2019	60,6
2020	61
2021	61,6
2022	62

Με 10.500 ένημα το 2012 (και 11.100 στο σύνολο)	
Ηλικία 59	Ηλικία συνταξιοδότησης
Εως 18/8/2015	59
Εως 31/12/2015	59,5
2016	59,9
2017	60,2
2018	60,6
2019	60,11
2020	61,3
2021	61,8
2022	62

Μπτέρες με ανήλικο και 5.500 ένημα το 2010 (ασφάλιση πριν από το 1993)	
Ηλικία 55	Ηλικία συνταξιοδότησης
Εως 18/8/2015	55
Εως 31/12/2015	56,6
2016	58
2017	59,6
2018	61
2019	62,6
2020	64
2021	65,6
2022	67

Μπτέρες με ανήλικο και 5.500 ένημα το 2011 (ασφάλιση πριν από το 1993)	
Ηλικία 57	Ηλικία συνταξιοδότησης
Εως 18/8/2015	57
Εως 31/12/2015	58,3
2016	59,6
2017	60,9
2018	62
2019	63,3
2020	64,6
2021	65,9
2022	67

Πλήρης σύνταξη γυναικών με 10.000 ένημα το 2011 και 10.400 συνολικά	
Ηλικία 58 ετών	Ηλικία συνταξιοδότησης
Εως 18/8/2015	58
Εως 31/12/2015	59,2
2016	60,3
2017	61,5
2018	62,6
2019	63,8
2020	64,9
2021	65,11
2022	67

Πλήρης σύνταξη με 10.000 ένημα το 2012 και 10.800 συνολικά	
Ηλικία 58,5 ετών	Ηλικία συνταξιοδότησης
Εως 18/8/2015	58,5
Εως 31/12/2015	59,7
2016	60,8
2017	61,8
2018	62,9
2019	63,10
2020	64,11
2021	65,11
2022	67

■ ΣΥΝΤΑΞΗ ΜΕ ΒΑΡΕΑ

Ανδρες-γυναίκες με 10.500 ημέρες ασφάλισης, εκ των οποίων 7.500 στα βαρέα και ανθυγιεινά επαγγέλματα, συνταξιοδοτούνται με πλήρη ή μειωμένη σύνταξη και με το όριο ηλικίας που ισχύει τη χρονιά που συμπληρώνουν τις 10.500 ημέρες, εκ των οποίων οι 7.500 στα βαρέα. Ασφαλισμένος που το 2014 έχει 10.500 ημέρες ασφάλισης, εκ των οποίων 7.500 τουλάχιστον στα βαρέα και ανθυγιεινά επαγγέλματα, δικαιούται πλήρη στα 61,5 ή μειωμένη στα 59,5. Αναγνωρίζεται πλασματικός χρόνος, ώστε να συμπληρωθούν οι 10.500 ημέρες, αφού υπάρχουν 7.500 στα βαρέα.

Σύνταξη ΙΚΑ με βαρέα		
Με 10.500 ημέρες, εκ των οποίων 7.500 στα βαρέα	Ηλικία συνταξιοδότησης	
	Πλήρης σύνταξη	Μειωμένη σύνταξη
Εως 2010	55	53
2011	55,9	53,9
2012	56,6	54,6
2013	60,9	58,9
2014	61,6	59,6
2015	62	60

3. ΠΟΙΟΙ ΓΛΙΩΝΟΥΝ ΤΙΣ ΑΝΑΤΡΟΠΕΣ ΣΕ ΟΡΙΑ ΗΛΙΚΙΑΣ ΚΑΙ ΣΥΝΤΑΞΕΙΣ

Μέσο: ΕΛΕΥΘΕΡΟΣ ΤΥΠΟΣ ΚΥΡ_ΕΙΔΙΚΗ ΕΚΔΟΣΗ

Ημ. Έκδοσης: . . .05/11/2017 Ημ. Αποδελτίωσης: . . .05/11/2017

Σελίδα: 87



■ ΤΙ ΘΑ ΠΑΡΟΥΝ ΑΠΟ ΟΑΕΕ - ΕΤΑΑ

Στον ΟΑΕΕ-ΕΤΑΑ, οι ασφαλισμένοι που πλήρωσαν λιγότερα θα πάρουν... καλύτερο ποσοστό σύνταξης. Με 30 χρόνια και μέσο μηνιαίο εισόδημα 1.397 ευρώ παίρνουν 707 ευρώ σύνταξη, δηλαδή σχεδόν το 51% του εισοδήματος. Με υψηλότερο εισόδημα, στις 2.220 ευρώ και τα ίδια έτη (30) θα πάρουν 911 ευρώ, δηλαδή το 41% του εισοδήματος.

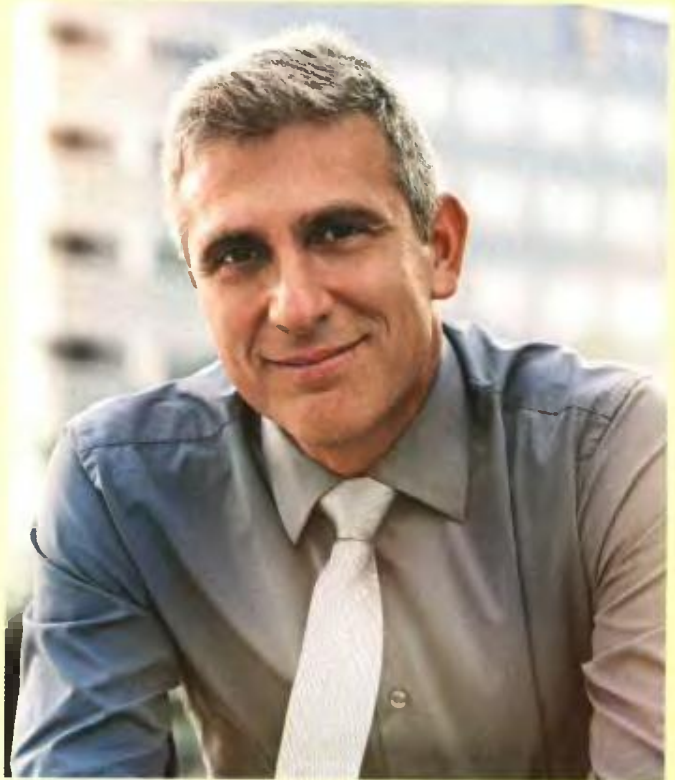

Σύνταξη με 35 έτη (ΟΑΕΕ και άνδρες στο ΕΤΑΑ)		
Χρόνος ασφάλισης έως 2012	Έτος που συμπληρώνουν τα 60	Ηλικία συνταξιοδότησης
35	Εως 18/8/2015	60
35	Εως 31/12/2015	60,3
35	2016	60,6
35	2017	60,9
35	2018	61
35	2019	61,3
35	2020	61,6
35	2021	61,9
35	2022	62 (με 40 χρόνια)

Οι συντάξεις για τους ελεύθερους επαγγελματίες με διακοπή και αίτηση από 13/5/2016

Ασφαλιστικές κατηγορίες 2002 - 2016	Ασφαλιστέο εισόδημα 2002-2016 (*)	Οριστική σύνταξη							
		Με 25 έτη	Με 30 έτη	Με 33 έτη	Με 34 έτη	Με 35 έτη	Με 36 έτη	Με 37 έτη	Με 40 έτη
3η έως 7η	1.397	633	707	763	784	805	826	850	923
4η έως 8η	1.540	660	743	805	827	851	873	900	980
5η έως 9η	1.687	689	779	847	872	897	922	951	1.040
6η έως 10η	1.821	715	812	885	913	940	967	997	1.093
7η έως 11η	1.945	739	843	921	950	979	1.009	1.042	1.143
8η έως 12η	2.071	763	874	957	988	1.019	1.050	1.085	1.194
9η έως 13η	2.194	788	905	993	1.026	1.058	1.091	1.128	1.244
10η έως 14η	2.219	792	911	1.000	1.033	1.066	1.100	1.136	1.254

* Ο μέσος όρος του εισοδήματος επί του οποίου αναλογούν οι εισφορές που κατέβαλαν οι ασφαλισμένοι και βγαίνει από τον τύπο: «Ετήσιες εισφορές από 2002 έως 2016 διά του 0,20 και διά του 12».

* Ποσά σύνταξης, μετά την εισφορά ασθένειας 6% και πριν από το φόρο.





ΕΓΚΥΚΛΙΟΣ: ΟΙ 7 ΡΥΘΜΙΣΕΙΣ ΠΟΥ ΜΕΙΩΝΟΥΝ ΤΙΣ ΣΥΝΤΑΞΕΙΣ ΚΑΙ ΤΑ ΟΡΙΑ ΗΛΙΚΙΑΣ

Τι αλλάζει στη διαδοχική ασφάλιση

Επτά ανατροπές που οδηγούν σε χαμηλότερα όρια ηλικίας, αλλά και σε μικρότερα ποσά σύνταξης δρομολογούν οι αλλαγές που έρχονται στη διαδοχική ασφάλιση με την πολυαναμενόμενη εγκύκλιο του υπουργείου Εργασίας, η οποία εκδόθηκε, αφού πέρασαν 16 μήνες από την ψήφιση του νόμου Κατρούγκαλου!

Επηρεάζεται 1 στους 2 εργαζόμενους, δηλαδή πάνω από 1,5 εκατ. ασφαλισμένοι με δύο ή περισσότερα Ταμεία. Η εγκύκλιος ξεμπλοκάρει την έκδοση δεκάδων χιλιάδων αιτήσεων που εκκρεμούν μετά τις 13/5/2016 ως προς την κύρια σύνταξη, θέτει νέους κανόνες θεμελίωσης με παράθυρα για χαμηλότερα όρια ηλικίας κυρίως για όσους είχαν ΙΚΑ και συνέχισαν στον ΟΑΕΕ, θεσπίζει την έκδοση διπλού εφάπαξ αν υπάρχουν εισφορές σε δύο ή περισσότερα ταμεία πρόνοιας και καθιερώνει ευνοϊκότερη την έκδοση επικουρικής σύνταξης από τη στιγμή που θα βγει η κύρια σύνταξη, με ευνοϊκότερα όρια συνταξιοδότησης.

Επίσης, προβλέπει τη χρήση του χρόνου παράλληλης ασφάλισης κατά την επιλογή του ασφαλισμένου, ώστε να κρατήσει το χρόνο και τις εισφορές που τον συμφέρουν, ενώ καταργεί το δικαίωμα αποποίησης του χρόνου διαδοχικής ασφάλισης που υπήρχε στην «παλιά διαδοχική» και διευκόλυσε τους ασφαλισμένους στο να θεμελιώσουν νωρίτερα το δικαίωμα συνταξιοδότησης, αν το τελευταίο τους Ταμείο ήταν ΙΚΑ, Δημόσιο ή και ΔΕΚΟ κυρίως για μητέρες με ανήλικο.

Από την άλλη, όμως κρύβει και παγίδες. Στο Δημόσιο, όσοι έχουν 35ετία με διαδοχική ασφάλιση, στο ΙΚΑ, θα πάρουν πολύ λιγότερα σε σχέση με το προηγούμενο καθεστώς.

Όλος ο χρόνος θα πιαστεί μεν ως δημόσια υπηρεσία, αλλά το ποσό θα βγει ως και 26% χαμηλότερο. Οι παγίδες ισχύουν κατά κανόνα για όλους όσοι με το παλιό καθεστώς έπαιρναν ολόκληρο το ποσό της σύνταξης με διαδοχική ασφάλιση, πράγμα που συνέβαινε με 35 και άνω έτη ασφάλισης. Από τη στιγμή που η αίτηση υποβλήθηκε μετά τις 13/5/2017, τα 35 έτη διαδοχικής «βγάζουν» μικρότερη σύνταξη.

Επίσης, όσοι έπαιρναν με το παλιό καθεστώς τμηματική σύνταξη ευνοούνται, γιατί

τώρα θα παίρνουν όλο το ποσό χωρίς να περιμένουν να πιάσουν τα όρια ηλικίας του ενός ή του άλλου Ταμείου που ασφαλίστηκαν.

Με το παλιό καθεστώς ένας πατέρας που είχε 6 χρόνια ΙΚΑ και Δημόσιο και έπιασε την 25ετία στο Δημόσιο με ανήλικο παιδί το 2011 ή το 2012, βγήκε 52 ή 55 ετών με πλήρη σύνταξη 25ετίας από το Δημόσιο. Το ΙΚΑ θα του δώσει τη σύνταξη στα 67, εκτός και αν επιλέξει να την πάρει μειωμένη μαζί με το Δημόσιο.

Με τη «νέα διαδοχική» καταργείται η τμηματική σύνταξη και στην παραπάνω περίπτωση, όπως και σε δεκάδες χιλιάδες παρόμοιες περιπτώσεις, ο ασφαλισμένος θα πάρει πλήρη σύνταξη, στα 55, υπολογισμένη με το νόμο Κατρούγκαλου για τα 31 χρόνια που έχει συνολικά στην ασφάλιση (6 ΙΚΑ και 25 Δημόσιο). Δεν θα περιμένει δηλαδή να του δώσει ο ΕΦΚΑ στα 67 το ποσό που αναλογεί στα 6 χρόνια του ΙΚΑ, γιατί η νέα εγκύκλιος διευκολύνει την έξοδο με τις προϋποθέσεις του Ταμείου που ο ασφαλισμένος θεμελιώνει ή κατοχυρώνει το δικαίωμα συνταξιοδότησης!

Αυτό το Ταμείο δεν είναι κατ' ανάγκη το τελευταίο, αλλά εξετάζονται και τα προηγούμενα.

«Η νέα εγκύκλιος για τη διαδοχική διευκολύνει κατηγορίες ασφαλισμένων για να βγουν στη σύνταξη με ευνοϊκότερες προϋποθέσεις, αλλά με ισορροπημένο τρόπο και χωρίς να καταλήγει σε πρόωρες συνταξιοδοτήσεις που καταστρατηγούν τη συνταξιοδοτική νομοθεσία ως προς τα κατοχυρωμένα και θεμελιωμένα δικαιώματα των ασφαλισμένων», τονίζει με δήλωσή του στον Ελεύθερο Τύπο ο δικηγόρος ειδικός επί του ασφαλιστικού Δημήτρης Μπούρλος.

Το επίμαχο σημείο της εγκυκλίου που υπογράφεται από τον υφυπουργό Κοινωνικής Ασφάλισης Τάσο Πετρόπουλο αναφέρει ότι:

» Εφόσον δεν πληρούνται οι προϋποθέσεις για συνταξιοδότηση λόγω γήρατος στον τελευταίο φορέα, ήτοι 1.500 ημέρες ασφάλισης συνολικά, εκ των οποίων 500 την τελευταία πενταετία, ή πληρούνται αλλά ο ασφαλισμένος δεν έχει τις προϋποθέσεις



συνταξιοδότησης του τελευταίου φορέα, τότε το αίτημα εξετάζεται σύμφωνα με τις καταστατικές διατάξεις του πρώην φορέα στον οποίο πραγματοποιήσε ο ασφαλισμένος το μεγαλύτερο αριθμό ημερών εργασίας, στον οποίο δεν περιλαμβάνεται ο τελευταίος».

» Στην πράξη, μια ασφαλισμένη από το ΙΚΑ που είχε ανήλικο παιδί το 2011 και 20 χρόνια, θα έβγαине αν δεν είχε διαδοχική ασφάλιση στα 57 με πλήρη ή στα 52 με μειωμένη, ενώ με τα νέα όρια ηλικίας, αν πιάνει τα 52 ή τα 57 μετά τις 19/8/2015, θα βγει μετά τα 55 με μειωμένη και μετά τα

4. ΤΙ ΑΛΛΑΖΕΙ ΣΤΗ ΔΙΑΔΟΧΙΚΗ ΑΣΦΑΛΙΣΗ

Μέσο: ΕΛΕΥΘΕΡΟΣ ΤΥΠΟΣ ΚΥΡ_ΕΙΔΙΚΗ ΕΚΔΟΣΗ
Ημ. Έκδοσης: . . .05/11/2017 Ημ. Αποδελτίωσης: . . .05/11/2017
Σελίδα: 67



58 με πλήρη. Αν όμως σταμάτησε να ασφαλιζόταν στο ΙΚΑ μετά το 2011 και πήγε στον ΟΑΕΕ ως ελεύθερη επαγγελματίας, τότε με την προϊσχύουσα εγκύκλιο του υπουργείου Εργασίας (του 2013) έκανε το δικαίωμα να βγει ως μάνα με ανήλικο και πήγαινε για σύνταξη με διατάξεις ΟΑΕΕ, δηλαδή με 40 χρόνια ασφάλισης στα 62 ή με λιγότερα στα 67.

► Με τη νέα διαδοχική, ο ΟΑΕΕ θα εξετάσει αν έχει στην ασφάλισή του 1.500 ένημα, εκ των οποίων 500 στην τελευταία πενταετία, και αν τα έχει αλλά δεν πιάνει τα όρια ηλικίας του ΟΑΕΕ, τότε θα τη γυρίσει στο ΙΚΑ και από

εκεί θα πάρει σύνταξη με διατάξεις ανηλίκου πριν από τα 67 και πριν από τα 62 και με λιγότερα από 40 χρόνια! Αυτό λέει η εγκύκλιος, όπως επισημαίνουν και ειδικοί στην κοινωνική ασφάλιση μιλώντας στον «Ε.Τ.».

Οι ανατροπές

Οι 7 αλλαγές σε όρια ηλικίας και υπολογισμό σύνταξης – εφάπαξ με τη «νέα» διαδοχική ασφάλιση είναι:

1 Όλα τα χρόνια υπολογίζονται με ενιαίο συντελεστή ανταποδοτικής σύνταξης, ενώ με το παλιό σύστημα το κάθε Ταμείο έβγαζε και έδινε τμηματικό ποσό.

2 Ανοίγει παράθυρο για ευνοϊκότερα όρια ηλικίας όσων έχουν διαδοχική στο Δημόσιο. Μπορούν να αναγνωρίσουν όλα τα χρόνια ως δημόσια υπηρεσία και να θεμελιώσουν δικαίωμα με 25ετία και 35ετία βγαίνοντας στη σύνταξη πριν από τα 62 και τα 67.

3 Ανοίγει παράθυρο για γυναίκες που είχαν ΙΚΑ και συνέχισαν με ΟΑΕΕ να συνταξιοδοτηθούν με όρια ηλικίας πριν από τα 62 ακόμη και με πλήρη σύνταξη. Με το παλιό καθεστώς ο ΟΑΕΕ δεν εξέταζε την αίτηση αν πρώτα δεν έκλειναν τα 62, ακόμη και αν είχαν τις προϋποθέσεις για να πάρουν

4. ΤΙ ΑΛΛΑΖΕΙ ΣΤΗ ΔΙΑΔΟΧΙΚΗ ΑΣΦΑΛΙΣΗ

Μέσο: ΕΛΕΥΘΕΡΟΣ ΤΥΠΟΣ ΚΥΡ_ΕΙΔΙΚΗ ΕΚΔΟΣΗ
Ημ. Έκδοσης: . . .05/11/2017 Ημ. Αποδελτίωσης: . . .05/11/2017
Σελίδα: 68



66 ΠΛΗΡΗΣ ΑΣΦΑΛΙΣΤΙΚΟΣ ΟΔΗΓΟΣ



σύνταξη με ανήλικο από την ασφάλισή τους στο ΙΚΑ. Τώρα, αποκτούν δικαίωμα εξόδου με τα χαμηλότερα όρια ηλικίας που ισχύουν για όσες είχαν ανήλικο ως το 2012 και ένοσημα ΙΚΑ, ανεξάρτητα από το αν στη συνέχεια ασφαλίστηκαν στον ΟΑΕΕ.

4 Καταργείται η χορήγηση μειωμένης σύνταξης με διαδοχική, λόγω μη θεμελίωσης ορίου ηλικίας από τους ενδιάμεσους φορείς. Με το παλιό καθεστώς ένας υπάλληλος Δημοσίου που είχε και ΙΚΑ έπαιρνε

πλήρη από το Δημόσιο στα 55 (αν είχε ανήλικο), αλλά το τμήμα του ΙΚΑ το έπαιρνε στα 67. Τώρα θα παίρνει ενιαίο πλήρες ποσό με το όριο ηλικίας που ισχύει εκεί όπου θεμελιώνει δικαίωμα, δηλαδή αν βγαίνει στα 60 με διατάξεις ανηλικού από το Δημόσιο, θα πάρει και το ποσό του ΙΚΑ σε μια σύνταξη (ανταποδοτική) στα 60, ενώ θα περίμενε στα 67.

5 Επιτρέπεται να χρησιμοποιηθεί ο παράλληλος χρόνος ασφάλισης για όσους

θεμελιώνουν ευνοϊκότερες προϋποθέσεις συνταξιοδότησης. Δηλαδή ασφαλισμένοι που πλήρωνε σε ΙΚΑ και ΟΑΕΕ ταυτόχρονα (παράλληλη ασφάλιση) μπορεί να επιλέξει το χρόνο αυτό είτε για να κλειδώσει τα όρια ηλικίας του ΙΚΑ είτε του ΟΑΕΕ, ανάλογα με το τι τον συμφέρει.

6 Υπάρχει παγίδα στην αποποίηση του χρόνου διαδοχικής ασφάλισης, καθώς με το νέο καθεστώς κανένας ασφαλισμένος δεν θα μπορεί να «διώξει» τα ένοσημα λίγων μηνών σε κάποιο φορέα, προκειμένου να συνταξιοδοτηθεί με ευνοϊκότερες προϋποθέσεις του προηγούμενου Ταμείου όπου έχει τα περισσότερα χρόνια. Αναγκαστικά θα τα συνηυπολογίσει στην ασφάλιση, ακόμη και αν με τα ένοσημα αυτά μπορεί να αλλάξουν οι προϋποθέσεις συνταξιοδότησής του.

7 Η έκδοση επικουρικής σύνταξης ακολουθεί τις προϋποθέσεις της κύριας και πλέον θα εξετάζεται σε ποιο επικουρικό ταμείο ο ασφαλισμένος συμπληρώνει τις προϋποθέσεις εξόδου. Η σύνταξη όμως θα είναι φιλοδώρημα λόγω... Κατρούγκαλου. Στα, δε, εφάπαξ, αυτά θα βγαίνουν διπλά για όσους έκαναν αίτηση για εφάπαξ (με διαδοχικό χρόνο ασφάλισης ή μη) πριν από τις 13/5/2016, αλλά και για όσους έχουν κάνει αίτηση από 13/5/2016 μέχρι 31/12/2016. Σύμφωνα με την εγκύκλιο, και στις δύο ανωτέρω περιπτώσεις, το ΕΤΕΑΕΠ εκδίδει ξεχωριστές αποφάσεις εφάπαξ παροχής για κάθε αίτηση. Για όσους είχαν ασφάλιση πριν την 1η/1/2017 σε περισσότερα από ένα ταμεία πρόνοιας και υποβάλουν αίτηση μετά την 1η/1/2017 που ενοποιήθηκαν τα ταμεία πρόνοιας στο ΕΤΕΑΕΠ, θα βγαίνει ένα εφάπαξ με συνηυπολογισμό του χρόνου ασφάλισης σε κάθε φορέα.

Είναι βέβαιο μεν ότι ξεμπλοκάρει ο υπολογισμός χιλιάδων αιτήσεων από 13/6/2016 με δύο ή περισσότερα Ταμεία, αλλά το κύριο πρόβλημα είναι ότι οι συντάξεις πετσοκόβονται λόγω του νόμου Κατρούγκαλου. ■

■ ΠΕΡΙΚΟΠΕΣ 60% ΣΕ ΣΥΝΤΑΞΙΟΥΧΟΥΣ ΜΕ ΕΡΓΑΣΙΑ

Τορνίλη ρίχνει ο ΕΦΚΑ για περικοπές 60% στην κύρια και επικουρική σύνταξη όσων συνταξιούχων δηλώνουν εργασία, ακόμη και χωρίς μισθό. Με εξαίρεση όσους είχαν αγροτική ενασχόληση πριν τις 13/5/2016 την οποία και συνεχίζουν μετά τις 13/5/2016 ως συνταξιούχοι, θα επιβάλλεται μείωση 60% στη σύνταξη με δήλωση εργασίας μετά τις 13/5/2016, καθώς και με συνταξιοδότηση μετά τις 13/5/2016 και συνέχιση

εργασίας, στις ακόλουθες περιπτώσεις:
▶▶ Σε όλους τους συνταξιούχους του Δημοσίου, γήρατος και αναπηρίας (ακόμη και αυτών που δικαιούνται πολεμική σύνταξη ή σύνταξη αναπήρου οπλίτη ή αγωνιστή Εθνικής Αντίστασης).

▶▶ Σε όλους τους συνταξιούχους όλων των Ταμείων που εντάσσονται στον ΕΦΚΑ, χωρίς να εξετάζεται εάν προκύπτει εισόδημα εργασίας.

▶▶ Στους δημάρχους, αντιδημάρχους, περιφερειάρχες, αντιπεριφερειάρχες, διοικητές, υποδιοικητές, προέδρους, αντιπροέδρους και μέλη των δημοσίων οργανισμών.

▶▶ Δεν κόβεται η σύνταξη σε όσους εργάζονταν πριν τις 13/5/2016, αλλά υπόκεινται στους παλαιούς περιορισμούς, δηλαδή σε μείωση του 70% τη σύνταξη για το ποσό άνω των 1.000 ευρώ.

4. ΤΙ ΑΛΛΑΖΕΙ ΣΤΗ ΔΙΑΔΟΧΙΚΗ ΑΣΦΑΛΙΣΗ

Μέσο: ΕΛΕΥΘΕΡΟΣ ΤΥΠΟΣ ΚΥΡ_ΕΙΔΙΚΗ ΕΚΔΟΣΗ
Ημ. Έκδοσης: . . .05/11/2017 Ημ. Αποδελτίωσης: . . .05/11/2017
Σελίδα: 69



■ ΟΙ ΑΛΛΑΓΕΣ ΣΤΑ ΠΟΣΑ ΚΑΙ ΣΤΟ ΧΡΟΝΟ ΣΥΝΤΑΞΙΟΔΟΤΗΣΗΣ

Παράδειγματα

Οι αλλαγές στα όρια ηλικίας και στα ποσά με τη νέα διαδοχική φαίνονται σε δύο παραδείγματα που παραθέτει ο «Ε.Τ.»:

Παράδειγμα 1:

▶▶ Παλιά διαδοχική: Μάνα ανηλίκου με ΙΚΑ-ΤΕΒΕ-ΙΚΑ θα έβγαινε μετά τα 62 και θα έπαιρνε το τμήμα του ΤΕΒΕ στα 67.

▶▶ Νέα διαδοχική: Βγαίνει από τα 55 ή τα 58 αν είχε τα 5.500 ένησημα στο ΙΚΑ ως το 2012 και θα πάρει όλο το ποσό πλήρες για τα χρόνια σε ΙΚΑ και ΤΕΒΕ.

Παράδειγμα 2 για το κούρεμα στα ποσά:

▶▶ Παλιά διαδοχική: Υπάλληλος με συνολικά 35 έτη, εκ των οποίων 10 χρόνια ΙΚΑ και 25 Δημόσιο, θα έπαιρνε 280 ευρώ από το ΙΚΑ και 810 ευρώ από το Δημόσιο, δηλαδή 1.090 ευρώ μικτά στα 58 με 35ετία.

▶▶ Νέα διαδοχική: Με 35 έτη (10 ΙΚΑ και 25 Δημόσιο) θα πάρει 820 ευρώ με νόμο Κατρούγκαλου και αν δεν είχε τα 58 ως τις 18/8/2015 αλλά τα κλείνει το 2018 θα βγει στα 60.

▶▶ Η διαφορά στο όριο ηλικίας μεταξύ νέας και παλιάς διαδοχικής είναι από 4

ως και 12 έτη νωρίτερα (περίπτωση μάνας με ανήλικο στο ΙΚΑ και στον ΟΑΕΕ), ενώ στα ποσά με το παράδειγμα 2, η διαφορά είναι ως 24,7% μικρότερη σύνταξη (περίπτωση Δημοσίου με 35ετία σε ΙΚΑ και Δημόσιο).

▶▶ Με την εγκύκλιο καταργείται ο διαχωρισμός σε ασφαλισμένους πριν ή μετά το 1993. Πλέον όλος ο χρόνος ασφάλισης θα υπολογίζεται ως προς το ποσό σύνταξης, ωσάν να είχε διαυθεί στον ΕΦΚΑ που είναι ο διάδοχος των παλιών Ταμείων (ΙΚΑ, ΟΑΕΕ, ΝΑΤ, Δημόσιο).





ΟΙ ΠΑΓΙΔΕΣ ΚΑΙ ΠΩΣ ΘΑ ΤΙΣ ΑΠΟΦΥΓΟΥΝ ΟΙ ΑΣΦΑΛΙΣΜΕΝΟΙ

5 κρυφές ανατροπές που ανεβάζουν τα όρια ηλικίας για σύνταξη με 15 έως 35 έτη

Πέντε κρυφές ανατροπές στα όρια ηλικίας συνταξιοδότησης βάζουν σε περιπέτειες χιλιάδες ασφαλισμένους και τους οδηγούν είτε με έμμεσο είτε και με άμεσο τρόπο στην αύξηση της πραγματικής ηλικίας που περίμεναν να υποβάλουν αίτηση συνταξιοδότησης ακόμη κι αν έχουν 35, 25 ή και 15 έτη.

Οι παγίδες που οδηγούν σε κρυφές ανατροπές των ορίων ηλικίας και πρέπει να αποφύγουν οι ασφαλισμένοι είναι:

1 Στην πλήρη σύνταξη με 15 τουλάχιστον έτη ασφάλισης, απαιτείται να έχουν συμπληρώσει και το 67ο έτος της ηλικίας τους. Αν έχουν την ηλικία (67) αλλά δεν συμπληρώνουν τουλάχιστον 15ετία, δεν θα πάρουν σύνταξη, παρά μόνον όταν θα συμπληρώσουν και τον απαιτούμενο χρόνο ασφάλισης. Αν έχουν ασφαλιστεί στον ΟΑΕΕ για 25 έτη, αλλά πληρωμένα είναι τα 14 έτη, τότε θα πάρουν σύνταξη εφόσον η οφειλή από εισφορές δεν ξεπερνά τις 20.000 ευρώ, εκ των οποίων οι 14.200 ευρώ κεφάλαιο και τα υπόλοιπα από προσαυξήσεις ή και από οφειλές αναγνώρισης πλασματικών ετών. Στην περίπτωση όμως που δεν έχουν οφειλή και συμπληρώσουν τα 14 έτη, τότε δεν παίρνουν σύνταξη στα 67, παρά μόνον εφόσον συμπληρωθούν και τα 15 έτη πληρωμένων εισφορών.

2 Στη μειωμένη σύνταξη από το ΙΚΑ με 15 έτη. Η ηλικία συνταξιοδότησης είναι 62 ετών, με την προϋπόθεση να έχουν τα τελευταία πέντε έτη από 100 ένησμα κάθε χρόνο. Η πενταετία των 100 ενοσήμων δηλαδή για κάποιον που είναι 62 ετών το 2017 πιάνει τα έτη από το 2013 έως και το 2017. Αν όμως δεν υπάρχουν τα 100 ένησμα το 2014 ή το 2016, τότε ο ασφαλισμένος δεν θα πάρει τη μειωμένη σύνταξη και πιθανότατα να παγιδευτεί στα 67 για να συνταξιοδοτηθεί με πλήρη. Για παράδειγμα, ασφαλισμένος 62 ετών με 8.500 ένησμα, που έχει 100 ημέρες ασφάλισης τα έτη 2012, 2013, 2014 και 2016, δεν συμπληρώνει την πενταετία γιατί λείπουν τα 100 ένησμα για το 2015. Αν δεν τα συμπληρώνει με διάστημα επιδοτούμενης ανεργίας για το 2015, θα πρέπει είτε να κάνει αυτασφάλιση, πληρώνοντας για 300 ένησμα από το 2017 και μετά, είτε να

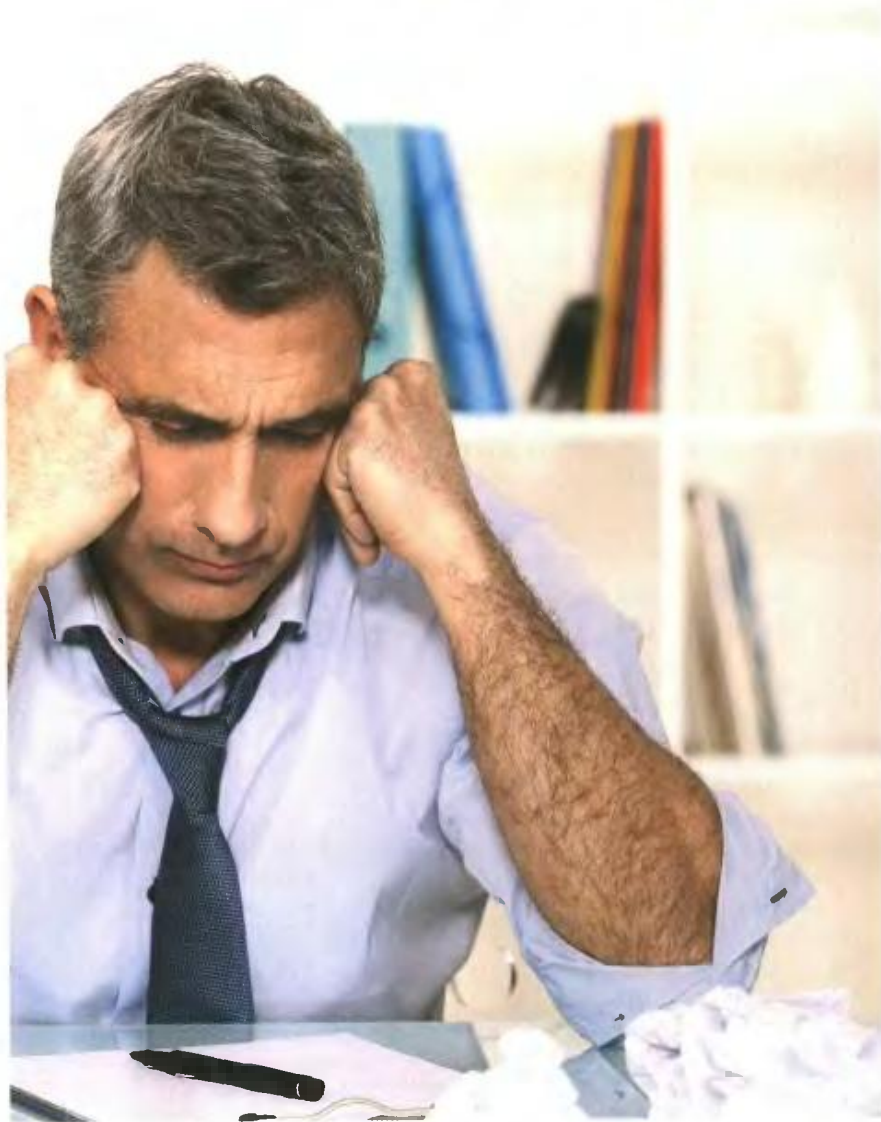

ασφαλιστεί με εργόσημο για 100 ένησμα το χρόνο. Με τον τρόπο αυτό θα έχει την πενταετία των 100 ενοσήμων κατ' έτος συμπληρωμένη το 2020 (2016, 2017, 2018, 2019 και 2020) που θα είναι 65 ετών και τότε θα μπορέσει να πάρει μειωμένη. Στην ουσία είναι καλύτερο να περιμένει στα 67 για να βγει με πλήρη και να μη χάσει 12% από τη μειωμένη σύνταξη.

3 Στη μειωμένη σύνταξη γυναικών με ασφάλιση ΙΚΑ, υπάρχει διάταξη που προβλέπει ότι όσες έκλεισαν τα 55 τα έτη

2011 και 2012 μπορούν να κάνουν αίτηση για μειωμένη από τα 56 και τα 57 αντίστοιχα, με την προϋπόθεση ότι στις ηλικίες αυτές θα πρέπει να έχουν τουλάχιστον 4.500 ημέρες, εκ των οποίων 100 κατ' έτος στην τελευταία πενταετία. Η παγίδα και η αδικία στις περιπτώσεις αυτές είναι ότι πολλές ασφαλισμένες έμειναν άνεργες και, παρότι συμπληρώνουν πάνω από 4.500 ημέρες, τους λείπουν οι 100 ανά έτος στην τελευταία 5ετία. Ετσι, αναγκάζονται να περιμένουν έως ότου συμπληρώσουν την 5ετία με τα 100 ένησμα/έτος και στην πράξη τα

5. 5 ΚΡΥΦΕΣ ΑΝΑΤΡΟΠΕΣ ΠΟΥ ΑΝΕΒΑΖΟΥΝ ΤΑ ΟΡΙΑ ΗΛΙΚΙΑΣ ΓΙΑ ΣΥΝΤΑΞΗ...

Μέσο: ΕΛΕΥΘΕΡΟΣ ΤΥΠΟΣ ΚΥΡ_ΕΙΔΙΚΗ ΕΚΔΟΣΗ

Ημ. Έκδοσης: . . .05/11/2017 Ημ. Αποδελτίωσης: . . .05/11/2017

Σελίδα: 65



όρια συνταξιοδότησης από τα 56 ή τα 57 που είχαν δικαίωμα να υποβάλουν αίτηση ανεβαίνουν στα 60 ή και στα 62.

4 Στη μειωμένη και πλήρη σύνταξη ανδρών και γυναικών από το ΙΚΑ με 10.000 έως 10.800 ένησημα. Σε αυτές τις δύο κατηγορίες οι ασφαλισμένοι κατοχυρώνουν σύνταξη με μικρότερα όρια ηλικίας, πολύ πριν από τα 67, αλλά η παγίδα βρίσκεται στο χρόνο ασφάλισης που πρέπει να έχουν έως το 2012, αλλά και κατά την ηλικία συνταξιοδότησης. Αν οι 10.000 ημέρες συμπληρωθούν έως το 2012, οι μεν γυναίκες για την πλήρη σύνταξη κατοχυρώνουν τα όρια ηλικίας που ισχύουν όταν κλείσουν τα 57, 58 και 58,6 ετών, αλλά για να κατοχυρώσουν τις ηλικίες αυτές θα πρέπει να έχουν και άλλα 400 έως 800 ένησημα μετά το 2012. Αν δεν τα έχουν, τότε τα όρια ηλικίας ανεβαίνουν και μπορεί να φτάσουν στα 62 για μειωμένη και πιο πάνω για πλήρη. Για παράδειγμα, γυναίκα που έχει 10.000 ένησημα το 2011 κατοχύρωσε το όριο ηλικίας των 58 ετών για να πάρει πλήρη σύνταξη. Προσοχή όμως γιατί στην πορεία βγαίνουν δύο παγίδες: α) Θα πρέπει να έχει κλείσει τα 58 μέχρι 18/8/2015, γιατί, αν τα κλείσει από 19/8/2015 και μετά, η ηλικία συνταξιοδότησης ανεβαίνει στα 59,2 μήνες για το 2015, στα 60,3 μήνες για το 2016, στα 61,5 μήνες για το 2017, στα 62,6 μήνες για το 2018 κ.λπ. β) Αν κλείνει τα 58 πριν από τις 19/8/2015, θα πρέπει να έχει και 400 ένησημα επιπλέον, δηλαδή 10.000 το 2011 και 10.400 συνολικά για να θεμελιώσει δικαίωμα συνταξιοδότησης. Αν δεν έχει τα 400 ένησημα στα 58 που τα

κλείνει πριν από τις 19/8/2015, τότε θα πρέπει να αυξήσει το χρόνο ασφάλισής της είτε με εργασία είτε με πλασματικά ένησημα. Αν δεν έχει εργασία και έχει ξοδέψει τους πλασματικούς χρόνους για να συμπληρώσει τις 10.000 ημέρες, τότε κρατάει μεν το 58ο έτος και δεν παρασύρεται από τα νέα όρια ηλικίας, αλλά κατά έμμεσο τρόπο η ηλικία συνταξιοδότησης αυξάνεται. Αν συμπληρώσει τα 400 ένησημα το 2018, θα είναι 61 ετών και τότε θα μπορεί να υποβάλει αίτηση. Οι άνδρες με 10.000 ένησημα έως το 2012 κατοχυρώνουν για πλήρη το όριο ηλικίας που ισχύει για το 62ο, το 63ο και το 63ο έτος και 6 μήνες, ενώ στη μειωμένη το όριο ξεκινά από τα 60, αλλά θα πρέπει να έχουν μια πενταετία πριν από 100 ένησημα κάθε χρόνο. Για παράδειγμα, ένας ασφαλισμένος που έχει τις 10.000 ημέρες έως το 2012, αλλά κλείνει τα 60 το 2016, θα πάρει σύνταξη αν έχει και 100 ένησημα ανά έτος στην πενταετία από το 2012 έως το 2016! Αλλιώς, δεν θα πάρει ποτέ ίσως μειωμένη και θα πάει για πλήρη μετά τα 65 ή και στα 67.

5 Στο Δημόσιο και στα Ταμεία ΔΕΚΟ και Τραπεζών ο κρίσιμος χρόνος για κατοχύρωση ορίου ηλικίας και συνταξιοδοτικού δικαιώματος είναι η 25ετία. Στο Δημόσιο η 25ετία πρέπει να συμπληρωθεί έως το 2012, ώστε οι ασφαλισμένοι να κλειδώσουν την έξοδο είτε με τα 25 έτη είτε με 35 ή 37 έτη. Προσοχή όμως γιατί όταν έχουν τα 35 έτη, είναι απαραίτητο να έχουν και την ηλικία που κατοχύρωσαν, αλλιώς το όριο συνταξιοδότησης αυξάνεται. Για παράδειγμα, ασφαλισμένος με πρόσληψη

στο Δημόσιο μεταξύ των ετών 1983-1992, που έχει 25ετία το 2010, κατοχυρώνει την ηλικία των 58 για να πάρει πλήρη σύνταξη, εφόσον σε αυτή την ηλικία έχει συνολικό χρόνο 35 έτη. Αν τα 35 έτη και τα 58 υπάρχουν έως τις 18/8/2015, τότε δεν επηρεάζεται από την αύξηση του ορίου ηλικίας. Αν όμως είναι 58 έως τις 18/8/2015, αλλά τα 35 έτη συμπληρώνονται το 2018, τότε θα αλλάξει και η ηλικία συνταξιοδότησης, καθώς τότε θεμελιώνει δικαίωμα έχοντας και το 58ο έτος και τα 35 χρόνια στο Δημόσιο. Επειδή όμως η θεμελίωση έρχεται το 2018 που ισχύουν τα νέα όρια ηλικίας, ο ασφαλισμένος θα αποχωρήσει αντίστοιχα, με το νέο όριο που ισχύει για το 58ο έτος και είναι η ηλικία των 60 ετών. Αν είχε τα 35 έτη το 2016, αλλά κλείνει τα 58 το 2018, θα γίνει το ίδιο και θα βγει πάλι στα 60. Στην περίπτωση των ασφαλισμένων στο Δημόσιο μεταξύ 1983 και 1992, υπάρχει και εναλλακτική διέξοδος με 37ετία και όριο ηλικίας που καθορίζεται από το πότε κλείνουν τα 55. Η βασική προϋπόθεση είναι να έχουν τα 25 έτη έως το 2010 και να συμπληρώνουν συνολικά 37 έτη (προσοχή 37 και όχι 35). Σε αυτή την περίπτωση το όριο συνταξιοδότησης είναι αυτό που ισχύει για την ηλικία των 55 κατά το έτος που οι ασφαλισμένοι συμπληρώνουν τα 37 χρόνια υπηρεσίας. Στην περίπτωση αυτή δεν χρειάζεται να συνυπάρχουν και η ηλικία και ο χρόνος ασφάλισης. Για παράδειγμα, υπάλληλος που έχει 37 χρόνια το 2018 μπορεί να συνταξιοδοτηθεί στα 58,6. Αν τα έχει κλείσει αποχωρεί άμεσα, αν δεν τα έκλεισε θα περιμένει μέχρι τα 58,6 για να κάνει αίτηση. ■

ΙΚΑ: Οι παγίδες και οι αδικίες στη μειωμένη σύνταξη γυναικών

Ασφάλιση ΙΚΑ πριν από το 1993	Ηλικία το 2011	Ηλικία το 2012
		55
Ηλικία συνταξιοδότησης	56	57
Έτος υποβολής αίτησης	2013	2014
Χρόνος ασφάλισης	4.500 ημέρες	4.500 ημέρες
100 ένησημα κάθε χρόνο στα έτη:	2009-2013	2010-2014
Ηλικία συνταξιοδότησης με 100 ένησημα από 2011 έως 2016	60	59
Ηλικία συνταξιοδότησης με 100 ένησημα από 2013 έως 2017	61	60
Ηλικία συνταξιοδότησης με 100 ένησημα από 2014 έως 2018	62	61
Ηλικία συνταξιοδότησης με 100 ένησημα από 2015 έως 2020	64	63

Δημόσιο: Τα όρια ηλικίας με 35 και με 37 έτη (πρόσληψη από 1983 έως 1992 και 25 έτη έως το 2010)

Έτος που έχουν και τα 35 χρόνια και την ηλικία των 58	Ηλικία συνταξιοδότησης
19/8/ έως 31/12/2015	58,6
2016	59
2017	59,6
2018	60
2019	60,6
2020	61
2021	61,6
2022	62 (με 40 έτη)

Έτος που έχουν 37 χρόνια ανεξαρτήτως ηλικίας	Ηλικία συνταξιοδότησης
19/8/ έως 31/12/2015	55,11
2016	56,9
2017	57,8
2018	58,6
2019	59,5
2020	60,3
2021	61,2
2022	62 (με 40 έτη)

Στο Δημόσιο η 25ετία πρέπει να συμπληρωθεί έως το 2012, ώστε οι ασφαλισμένοι να κλειδώσουν την έξοδο είτε με τα 25 έτη είτε με 35 ή 37 έτη.



60 ΠΛΗΡΗΣ ΑΣΦΑΛΙΣΤΙΚΟΣ ΟΔΗΓΟΣ

ΠΟΤΕ ΑΠΟΧΩΡΟΥΝ ΓΥΝΑΙΚΕΣ - ΜΗΤΕΡΕΣ ΜΕ 21, 25 ΚΑΙ 37 ΕΤΗ ΑΣΦΑΛΙΣΗΣ

ΟΑΕΕ-ΕΤΑΑ: Ποιες γλιτώνουν τα 67 και ποιες βγαίνουν από τα 55

Σύνταξη κατά 5 έως 12 έτη πριν από τα 67 «κλειδώνουν» οι γυναίκες ασφαλισμένες σε ΟΑΕΕ και ΕΤΑΑ. Τα απαιτούμενα χρόνια ασφάλισης είναι από 21,6 έως 35 έτη και θα πρέπει να τα έχουν έως το 2012. Οι ασφαλισμένες στο ΕΤΑΑ βγαίνουν στη σύνταξη με τις εξής προϋποθέσεις:

1 Με 35ετία έως το 2012 και 36 ή 37 στο σύνολο, σύνταξη από τα 58,6 ή από τα 59,5, εφόσον συμπληρώνουν το 58ο έτος ή το 59ο έτος από 19/8/20156 και μετά. Η 35ετία συμπληρώνεται με 4 και 5 πλασματικά έτη για το 2011 και το 2012

αντίστοιχα. Για παράδειγμα, ασφαλισμένη στο Ταμείο Μηχανικών (ΤΣΜΕΔΕ) με 35 έτη το 2011 κλείνει τα 58 το 2017 και θα αποχωρήσει σε ηλικία 59 ετών και 6 μήνες και θα πρέπει να έχει 36 έτη συνολικά. Αν έχει 35 έτη το 2012 και κλείνει τα 59 το 2019, θα αποχωρήσει σε ηλικία 60 ετών και 11 μήνες αλλά θα πρέπει να έχει 37 έτη.

2 Οι ασφαλισμένες που συμπλήρωσαν μέχρι 31/12/2010 τα 25 έτη ασφάλισης στο ΤΣΜΕΔΕ ή τον Τομέα Ασφάλισης Νομικών και 21,6 έτη ασφάλισης στο ΤΣΑΥ βγαίνουν στη σύνταξη με το όριο ηλικίας

που θα ισχύει όταν γίνουν 60 ετών. Αν συμπληρώνεται τέλος του 2015 η έξοδος είναι στα 60,11 ετών. Για το 2016 είναι 61,9 μήνες κ.ο.κ. Για παράδειγμα, ασφαλισμένη στο ΤΣΑΥ με 25 έτη το 2010 κλείνει τα 60 το 2018 και θα πάρει σύνταξη στα 63 και 6 μήνες. Δεν χορηγείται μειωμένη Οσες συμπληρώνουν τα 21,6 έως 25 έτη το 2011 και το 2012 απαιτείται να έχουν συμπληρωμένο στα έτη αυτά και το 60ό έτος της ηλικίας τους για να αποχωρήσουν στα 61 και τα 62. Αν έχουν τα έτη που απαιτούνται το 2011 και το 2012, αλλά το 60ό έτος συμπληρωθεί μετά το 2012 βγαίνουν στα 67. ■

Τα όρια ηλικίας για σύνταξη γυναικών από ΕΤΑΑ

Με 21,6 έτη στο ΤΣΑΥ και 25 σε ΤΣΜΕΔΕ-ΤΑΝ το 2010	
Έτος που συμπληρώνουν τα 60	Ηλικία συνταξιοδότησης
2015 (έως 18/8)	60
2015 (έως 31/12)	60,11
2016	61,9
2017	62,8
2018	63,6
2019	64,5
2020	65,3
2021	66,2
2022	67 (ή 62 με 40 έτη)



Με 35ετία έως το 2011 και 36 έτη στη συνταξιοδότηση	
Έτος που συμπληρώνουν τα 58	Ηλικία συνταξιοδότησης
2015 (έως 18/8)	58
2015 (έως 31/12)	58,6
2016	59
2017	59,6
2018	60
2019	60,6
2020	61
2021	61,6
2022	62

Με 35ετία το 2012 και 37 έτη στη συνταξιοδότηση	
Έτος που συμπληρώνουν τα 59	Ηλικία συνταξιοδότησης
2015 (έως 18/8)	59
2015 (έως 31/12)	59,5
2016	59,9
2017	60,2
2018	60,6
2019	60,11
2020	61,3
2021	61,8
2022	62



■ Η ΣΥΝΤΑΞΗ ΓΥΝΑΙΚΩΝ ΑΠΟ ΟΑΕΕ ΜΕ 15ΕΤΙΑ, 25ΕΤΙΑ, 35ΕΤΙΑ

Στα Ταμεία των ελεύθερων επαγγελματιών (ΤΕΒΕ, ΤΣΑ, ΤΑΕ), οι γυναίκες γλιτώνουν τα 67, αν έχουν τα 25 και τα 35 έτη ασφάλισης έως το 2012. Με 15ετία, όμως, δεν αποφεύγουν τα 67. Οι προϋποθέσεις είναι:

1 Όσες συμπληρώνουν με πραγματική ασφάλιση ή και με αναγνωρίσεις πλασματικού χρόνου τα 35 έτη έως το 2012 και γίνονται 60 ετών από τις 19/8/2015 έως το 2021 χρειάζονται 36 ή 37 έτη και αποχωρούν από τα 60,3 έως τα 61,9 έτη. Αν η 35ετία συμπληρωθεί μετά το 2013, απαιτούνται 40 χρόνια, ενώ το όριο ηλικίας είναι 62. Με λιγότερα έτη, παίρνουν σύνταξη στα 67. Όσες ασφαλίστηκαν για πρώτη φορά από το 1993 και μετά δικαιούνται και μειωμένη σύνταξη στο 62ο έτος με τουλάχιστον 15 έτη πληρωμένων εισφορών.

2 Έξοδο στη σύνταξη με 25ετία έως το 2012 «κλειδώνουν» οι γυναίκες του πρώην ΤΣΑ, καθώς και του Ταμείου Ναυτικών Πρακτόρων. Αν η 25ετία ήταν συμπληρωμένη το 2010 και είχαν ταυτόχρονα και το 60ό έτος, αποχωρούν οποτεδήποτε. Όσες είχαν τα 25 χρόνια και το 60ό έτος το 2011 και το 2012 έχουν επίσης θεμελιωμένο δικαίωμα για πλήρη σύνταξη. Αν η 25ετία ή το 60ό έτος συμπληρωθούν από 1ης/1/2013 και μετά, συνταξιοδοτούνται μόνο στα 67 χωρίς μειωμένη σύνταξη, εκτός και αν έχουν ασφαλιστεί μετά την 1η/1/1993.

Τα όρια ηλικίας για σύνταξη γυναικών από ΟΑΕΕ

35 έτη έως το 2012 (36-37 συνολικά)	
Έτος που συμπληρώνουν τα 60	Ηλικία συνταξιοδότησης
2015 (έως 18/8)	60
2015 (έως 31/12)	60,3
2016	60,6
2017	60,9
2018	61
2019	61,3
2020	61,6
2021	61,9
2022	62
Με 15ετία	
Ηλικία 65 και 15 έτη	Ηλικία συνταξιοδότησης
Πριν από το 2013	65
Μετά το 2013	67

■ ΤΑ ΟΡΙΑ ΗΛΙΚΙΑΣ ΜΗΤΕΡΩΝ ΜΕ ΕΝΣΗΜΑ ΣΕ ΤΑΜΕΙΟ ΝΟΜΙΚΩΝ ΚΑΙ ΝΑΥΤΙΛΙΑΚΩΝ ΠΡΑΚΤΟΡΩΝ

Οι μητέρες ασφαλισμένες στο Ταμείο Νομικών που είχαν 21,6 έως 22,6 έτη ασφάλισης έως το 2012 κατοχυρώνουν την έξοδο με ηλικίες 50, 55 και 58. Αν οι ηλικίες των 50, 55 και 58 ετών συμπληρώνονται από 19/8/2015 και μετά, τότε θα ακολουθήσουν τα νέα όρια ηλικίας. Για παράδειγμα, ασφαλισμένη που είχε ανήλικο το 2011, με 22 έτη, αλλά κλείνει τα 55 το 2016 θα συνταξιοδοτηθεί στα 58. Ασφαλισμένη που είχε 22,5 έτη το 2012 και ανήλικο αλλά κλείνει τα 58 το 2019 θα συνταξιοδοτηθεί στα 62,6.

Οι μητέρες του Ταμείου Ναυτικών Πρακτόρων με ανήλικο παιδί και 25ετία έως το 2011 αποχωρούν με το όριο ηλικίας που θα ισχύει όταν γίνουν 55 ετών. Με ανήλικο και 25ετία το 2012 αποχωρούν με το όριο ηλικίας που θα ισχύει όταν γίνουν 58 ετών. Για παράδειγμα, ασφαλισμένη που έκλεισε τα 55 το 2016 θα πάρει σύνταξη στα 58 (εφόσον είχε 25ετία με ανήλικο έως το 2011). Με 25ετία και ανήλικο παιδί το 2012 θα περιμένει να γίνει 58 ετών και να δει σε ποια ηλικία θα συνταξιοδοτηθεί. Με ηλικία 58 το 2016, συνταξιοδοτείται στα 60,3. Με το 58ο έτος το 2017, σύνταξη στα 61,5, με το 58ο έτος το 2019, σύνταξη στα 63,8, ενώ, αν κλείσει τα 58 το 2021, θα πάρει σύνταξη στα 65,11 μήνες.

Σύνταξη για μητέρες από το Ταμείο Νομικών

Με ανήλικο και 21,6 χρόνια ασφάλισης έως το 2010	
Έτος που συμπληρώνουν τα 50	Ηλικία συνταξιοδότησης
2015 (έως 18/8)	50
2015 (έως 31/12)	55
2016	56,9
2017	58,5
2018	60,2
2019	61,1
2020	63,7
2021	65,3
2022	67

Με ανήλικο και 22 χρόνια ασφάλισης το 2011	
Έτος που συμπληρώνουν τα 55	Ηλικία συνταξιοδότησης
2015 (έως 18/8)	55
2015 (έως 31/12)	56,6
2016	58
2017	59,6
2018	61
2019	62,6
2020	64
2021	65,6
2022	67





ΔΗΜΟΣΙΟ-ΔΕΚΟ-ΤΡΑΠΕΖΕΣ

Σύνταξη χωρίς όριο ηλικίας για τρίτεκνες με 20ετία και από τα 55 με ανήλικο

Χωρίς όριο ηλικίας παίρνουν σύνταξη οι γυναίκες με τρία παιδιά σε Δημόσιο - ΔΕΚΟ και Τράπεζες που έχουν 20 χρόνια ασφάλισης έως το 2010. Το 2011 και το 2012 έχουν όριο ηλικίας τα 52 και τα 55, ενώ τα έτη ασφάλισης αυξάνονται σε 23 και 25 αντίστοιχα με τρία παιδιά στο Δημόσιο, ενώ σε ΔΕΚΟ και τράπεζες θα πρέπει να έχουν 25ετία.

Οι προϋποθέσεις αυτές ισχύουν για ασφαλισμένες πριν από το 1993, όμως το κλειδί είναι στο πότε απέκτησαν το τρίτο παιδί. Ειδικά για το Δημόσιο ακόμη και όσες γέννησαν τρίτο παιδί μετά

το 2013 κατοχυρώνουν τις ίδιες προϋποθέσεις με τις τρίτεκνες έως το 2012. Οι προϋποθέσεις για σύνταξη γυναικών από το Δημόσιο:

Μπότερες με ανήλικο και τρίτεκνες

1 Τρίτεκνες με 20ετία έως το 2010. Αποχωρούν χωρίς όριο ηλικίας, αρκεί να είχαν συμπληρώσει τα 20 έτη στο Δημόσιο μέχρι το 2010 με τρία παιδιά.

2 Τρίτεκνες με 21 έτη το 2011 και 23 στο σύνολο: Ο νόμος προβλέπει και όριο ηλικίας που είναι το 52ο έτος για όσες το συμπλήρωσαν έως τις 18/8/2015. Τα έτη ασφάλισης

για να «κλειδώσουν» το όριο των 52 είναι 21 έτη και θα πρέπει να τα έχουν το 2011, ενώ στη συνταξιοδότηση απαιτούνται 23 χρόνια. Όσες συμπληρώνουν τα 52 από 19/8/2015 και μετά βγαίνουν με το νέο όριο που είναι 55 ετών. Όσες συμπληρώνουν τα 52 το 2017 βγαίνουν με το αντίστοιχο νέο όριο των 58,5 ετών. Σε κάθε περίπτωση, τα έτη ασφάλισης είναι 23, εκ των οποίων 21 να τα έχουν το 2011. Αν απέκτησαν τρίτο παιδί μετά το 2013, διατηρούν την ιδιότητα της τρίτεκνης και κατοχυρώνουν -σύμφωνα με εγκύκλιο του Γενικού Λογιστηρίου- το 52ο έτος αντί του 67ου.

3 Τρίτεκνες με 23 έτη το 2012 και 25 στο σύνολο: Ο νόμος προβλέπει όριο ηλικίας που είναι το 55ο έτος και αλλάζει από 19/8/2015 με το νέο νόμο. Τα έτη ασφάλισης για να «κλειδώσουν» το όριο των 55 είναι 23 έτη και θα πρέπει να τα έχουν το 2012, ενώ στη συνταξιοδότηση απαιτούνται 25 χρόνια. Όσες συμπληρώνουν τα 55 από 19/8/2015 και μετά βγαίνουν με το νέο όριο που είναι 56,5 ετών. Όσες συμπληρώ-

νουν τα 55 το 2017 βγαίνουν με το αντίστοιχο νέο όριο των 59,5 ετών. Όσες έχουν την ηλικία των 55 το 2019 βγαίνουν στα 62,5. Σε κάθε περίπτωση, τα έτη ασφάλισης είναι 25, εκ των οποίων 23 το 2012. Αν έχουν τα 23 έτη το 2012 και απέκτησαν τρίτο παιδί μετά το 2013, διατηρούν την ιδιότητα της τρίτεκνης και κατοχυρώνουν -σύμφωνα με εγκύκλιο του Γενικού Λογιστηρίου- το 55ο έτος αντί του 67ου.

4 Με ανήλικο παιδί και 25 έτη ασφάλισης έως το 2010. Το όριο ηλικίας ήταν 50 ετών μέχρι τις 18/8/2015. Από 19/8/2015 και μετά ανέβηκε στα 55. Με ηλικία 50 το 2016, το όριο πάει στα 56,9, ενώ με ηλικία 50 το 2017, ανεβαίνει στα 58,5 και σταδιακά στα 60, 61 τα επόμενα έτη.

5 Με ανήλικο τέκνο και με 25ετία στα έτη 2011 και 2012, «κλειδώνουν» το παλιό όριο ηλικίας που είναι 52 και 55 ετών αντίστοιχα. Αν πιάνουν τις ηλικίες αυτές από 19/8/2015 μέχρι το 2017, αποχωρούν σε ηλικίες από 55 έως 59,5 ετών. Όσες κλείσουν τα 52 ή τα 55

Μέσο: ΕΛΕΥΘΕΡΟΣ ΤΥΠΟΣ ΚΥΡ_ΕΙΔΙΚΗ ΕΚΔΟΣΗ

Ημ. Έκδοσης: . . .05/11/2017 Ημ. Αποδελτίωσης: . . .05/11/2017

Σελίδα: 59



από το 2018 έως το 2021 βγαίνουν στη σύνταξη από 60,2 έως 65,6 ετών. Αν έχουν τα 25 έτη το 2011-2012 και απέκτησαν παιδί μετά το 2013, διατηρούν την ιδιότητα της μητέρας ανήλικου παιδιού και κατοχυρώνουν -σύμφωνα με εγκύκλιο του Γενικού Λογιστηρίου- το 52ο έτος ή το 55ο έτος αντί του 67ου.

Σύνταξη από 55,11 ετών με 37 χρόνια

6 Γυναίκες ασφαλισμένες μετά το 1983 με συνολικό χρόνο ασφάλισης 37 έτη μετά τις 19/8/2015 (και με άλλα Ταμεία εκτός του Δημοσίου πριν από το 1983) αποχωρούν με όριο ηλικίας που καθορίζεται με βάση το 55ο έτος. Για παράδειγμα, ασφαλισμένη με 37 χρόνια τον Δεκέμβριο του 2015 και ηλικία 55 ετών θα συνταξιοδοτηθεί όταν κλείσει τα 55 και 11 μήνες. Αν είναι 57 ετών, έχει θεμελιωμένο δικαίωμα, δηλαδή έχει καλύψει το όριο των 55,11 ετών. Η βασική προϋπόθεση είναι να έχουν 25ετία έως το 2010. Η παγίδα είναι ότι αν η 37ετία συμπληρωθεί το 2022, τότε το όριο πάει στα 62, αλλά θα χρειαστούν και 40 χρόνια.

Εξοδος με 35ετία

7 Ασφαλισμένες πριν από το 1983 συνταξιοδοτούνται με το όριο ηλικίας που ισχύει για το 58ο έτος, τη χρονιά που συμπληρώνεται η 35ετία. Με 35 έτη το 2016, σύνταξη στα 59, με 35 έτη το 2018, σύνταξη στα 60 κ.ο.κ.

8 Ασφαλισμένες μετά το 1983 με 25ετία έως το 2010. Αποχωρούν στα 58 εφόσον έχουν συμπληρωμένη 35ετία και την ηλικία των 58 ετών μέχρι 18/8/2015. Συνταξιοδοτούνται δηλαδή με το όριο ηλικίας που ισχύει τη χρονιά που έχουν συμπληρωμένα και τα 35 και τα 58. Δηλαδή με 35 έτη το 2016 αλλά 58 ετών το 2017, το όριο ηλικίας θα πάει με το 2017 που έχουν και τα 35 και τα 58, οπότε αποχωρούν στα 59,6. Εναλλακτικά, συνταξιοδοτούνται και με τα όρια ηλικίας που ισχύουν

για το 55ο έτος, εφόσον έχουν 37 χρόνια ασφάλισης.

9 Ασφαλισμένες με 25ετία το 2011 και συνολικά 36 έτη. Αρχικό όριο ηλικίας είναι το 58ο έτος. Για τη θεμελίωση απαιτείται να έχουν συμπληρωθεί και τα 36 και τα 58, ώστε να καθοριστεί η ηλικία συνταξιοδότησης. Στα 36 έτη συνυπολογίζονται και μέχρι 4 πλασματικά και επιπλέον 1 έτος για ένα παιδί, 2 για το δεύτερο, 2 για το τρίτο και έως 5 έτη από το τρίτο και άνω παιδί.

10 Ασφαλισμένες με 25ετία το 2012 και συνολικά 37 έτη. Το όριο ηλικίας ήταν 59 ετών μέχρι τις 18/8/2015. Από τις 19/8 και μετά αυξάνεται κατά 5 μήνες κάθε χρόνο. Ασφαλισμένη που έχει 30 έτη το 2017 και γίνεται 59 ετών μπορεί να αναγνωρίσει 5 έτη και άλλα 2 έτη από τα παιδιά, ώστε να συμπληρώσει τα 37 και να «κλειδώσει» σύνταξη στα 60,2.

Από τα 56,6 η έξοδος εκπαιδευτικών

11 Γυναίκες εκπαιδευτικοί με πρόσληψη πριν από το 1983 που έχουν 25ετία έως το 2010 αποχωρούν με συνολικό χρόνο 30 ετών υπηρεσίας και όριο ηλικίας που καθορίζεται από το πότε θα κλείσουν τα 55. Αν η ηλικία των 55 ετών ή τα 30 έτη συμπληρωθούν από 19/8 μέχρι 31/12/2015, βγαίνουν στα 56,6. Αν έχουν τα 30 έτη το 2017 αλλά κλείνουν τα 55 το 2018, βγαίνουν στα 61 κ.ο.κ. (σύμφωνα με το σχετικό πίνακα).

12 Όσες διορίστηκαν μετά την 1η/1/1983 και έχουν 25ετία έως το 2010 αποχωρούν με 30 έτη συνολικά, αλλά με ηλικιακό όριο που καθορίζεται από το 60ό έτος. Αν έχουν τα 30 χρόνια, αλλά το 60ό έτος συμπληρώνεται από 19/8/2015 και μετά, τότε η ηλικία συνταξιοδότησης ανεβαίνει στα 60,11 για το 2015, στα 61,9 για το 2016, στα 62,8 για το 2017 κ.ο.κ. Μπορούν όμως να αποχωρήσουν και με 35ετία με το όριο ηλικίας που θα ισχύει για τα 58. ■



7. ΣΥΝΤΑΞΗ ΧΩΡΙΣ ΟΡΙΟ ΗΛΙΚΙΑΣ ΓΙΑ ΤΡΙΤΕΚΝΕΣ ΜΕ 20ΕΤΙΑ ΚΑΙ ΑΠΟ ΤΑ 55...

Μέσο: ΕΛΕΥΘΕΡΟΣ ΤΥΠΟΣ ΚΥΡ_ΕΙΔΙΚΗ ΕΚΔΟΣΗ

Ημ. Έκδοσης: . . .05/11/2017 Ημ. Αποδελτίωσης: . . .05/11/2017

Σελίδα: 60



58 ΠΛΗΡΗΣ ΑΣΦΑΛΙΣΤΙΚΟΣ ΟΔΗΓΟΣ

■ ΤΑ ΟΡΙΑ ΗΛΙΚΙΑΣ ΓΥΝΑΙΚΩΝ ΣΤΟ ΔΗΜΟΣΙΟ

Μπότερες με έξοδο από τα 55

25 χρόνια έως το 2010 ή το 2011 και ανήλικο οποτεδήποτε	
Ετος που κλείνουν τα 50 ή τα 52	Ηλικία συνταξιοδότησης
2015 (έως 18/8)	50-52
2015 (έως 31/12)	55
2016	56,9
2017	58,5
2018	60,2
2019	61,1
2020	63,7
2021	65,3
2022	67

25 χρόνια το 2012 και ανήλικο οποτεδήποτε	
Ετος που κλείνουν τα 55	Οριο ηλικίας συνταξιοδότησης
2015 (έως 18/8)	55
2015 (έως 31/12)	56,6
2016	58
2017	59,6
2018	61
2019	62,6
2020	64
2021	65,6
2022	67

Σύνταξη γυναικών με 35 ή 37 έτη

Πρόσληψη μέχρι 31/12/1982	
Ετος που συμπληρώνουν 35 χρόνια υπηρεσίας	Οριο ηλικίας συνταξιοδότησης
2015 (έως 18/8)	Χωρίς όριο ηλικίας
2015 (από 19/8)	58,6
2016	59
2017	59,6
2018	60
2019	60,6
2020	61
2021	61,6
2022	62 (με 40 χρόνια)

Πρόσληψη μετά την 1/1/1983 (και ασφάλιση σε Ταμείο πριν από το 1983)	
Ετος που συμπληρώνουν 37 χρόνια υπηρεσίας	Οριο ηλικίας συνταξιοδότησης
2015 (έως 18/8)	Χωρίς όριο ηλικίας
2015 (από 19/8)	55,11
2016	56,9
2017	57,8
2018	58,6
2019	59,5
2020	60,3
2021	61,2
2022	62 (με 40 χρόνια)

Πρόσληψη μετά το 1983 με 25ετία το 2011 ή το 2012

25ετία το 2011 και 36 έτη σύνολο στην ηλικία των 58	
Ετος που συμπληρώνονται τα 36 χρόνια και ηλικία 58	Οριο ηλικίας συνταξιοδότησης
2015 (έως 18/8)	58
2015 (έως 31/12)	58,6
2016	59
2017	59,6
2018	60
2019	60,6
2020	61
2021	61,6
2022	62 (με 40 χρόνια)

25ετία το 2012 και 37 έτη σύνολο στην ηλικία των 59	
Ετος που συμπληρώνονται τα 37 χρόνια και ηλικία 59	Οριο ηλικίας συνταξιοδότησης
2015 (έως 18/8)	59
2015 (έως 31/12)	59,5
2016	59,9
2017	60,2
2018	60,6
2019	60,11
2020	61,3
2021	61,8
2022	62 (με 40 χρόνια)

Τα όρια ηλικίας συνταξιοδότησης για γυναίκες (και άνδρες) εκπαιδευτικούς

Πρόσληψη πριν από το 1983 (*)	
Ετος που συμπληρώνονται τα 30 χρόνια και ηλικία 55	Οριο ηλικίας συνταξιοδότησης
2015 (έως 18/8)	55
2015 (έως 31/12)	56,6
2016	58
2017	59,6
2018	61
2019	62,6
2020	64
2021	65,6
2022	67

Πρόσληψη μετά το 1983 (*)	
Ετος που συμπληρώνονται τα 30 χρόνια και ηλικία 60	Οριο ηλικίας συνταξιοδότησης
2015 (έως 18/8)	60
2015 (έως 31/12)	60,11
2016	61,9
2017	62,8
2018	63,6
2019	64,5
2020	65,3
2021	66,2
2022	67

* Τα 25 έτη συμπληρωμένα μέχρι το 2010

* Τα 25 έτη συμπληρωμένα μέχρι το 2010

Μέσο: ΕΛΕΥΘΕΡΟΣ ΤΥΠΟΣ ΚΥΡ_ΕΙΔΙΚΗ ΕΚΔΟΣΗ

Ημ. Έκδοσης: . . .05/11/2017 Ημ. Αποδελτίωσης: . . .05/11/2017

Σελίδα: 61



■ ΤΑΜΕΙΑ ΔΕΚΟ-ΤΡΑΠΕΖΩΝ-ΤΥΠΟΥ: ΠΟΙΕΣ «ΚΛΕΙΔΩΝΟΥΝ» ΤΗΝ ΕΞΟΔΟ ΠΡΙΝ Ή ΜΕΤΑ ΤΑ 55

Την έξοδο από τα 55 «κλειδώνουν» όσες είχαν ανήλικο και 25ετία ή 15ετία (Ταμεία Τύπου) έως το 2012. Τα νέα όρια ηλικίας, σύμφωνα με παραδείγματα που δημοσιεύει το ένθετο «Ασφάλιση και Συντάξεις», διαμορφώνονται ως εξής:

1 Τραπεζική υπάλληλος με ανήλικο τέκνο και 25ετία το 2011 κατοχυρώνει το 52ο έτος για πλήρη σύνταξη. Αν το συμπλήρωσε μετά τις 19/8/2015, θα πάρει πλήρη στα 55. Αν έκλεισε τα 52 το 2016, θα βγει με πλήρη στα 56 και 9

μήνες. Μπορεί όμως να αποχωρήσει άμεσα με μειωμένη καθώς έχει συμπληρώσει το 50ό έτος, που είναι το όριο για την πρόωρη σύνταξη μητέρων με διατάξεις του 2011.

2 Ασφαλισμένη στο Ταμείο της ΔΕΗ με ανήλικο τέκνο το 2012 και 22 έτη μπορεί να αναγνωρίσει 3 πλασματικά και να κατοχυρώσει το 55ο έτος για πλήρη. Αν κλείνει τα 55 το 2017, αποχωρεί στα 59,6.

3 Μητέρες ασφαλισμένες μέχρι το 1992 στα Ταμεία Τύπου (ΤΣΠΕΑΘ,

ΤΑΤΤΑ, ΤΑΙΣΥΤ) με ανήλικο τέκνο και 15 έως 20 έτη έως το 2012 συνταξιοδοτούνται από τα 55 αν συμπληρώνουν το 50ό, το 52ο ή το 55ο έτος μετά τις 19/8/2015. Ασφαλισμένη στο ΤΣΠΕΑΘ που είχε 15ετία και ανήλικο το 2010 αποφεύγει την αύξηση του ορίου συνταξιοδότησης αν συμπλήρωσε το 50ό έτος πριν από τις 19/8/2015 για πλήρη σύνταξη. Αν το 50ό έτος το συμπληρώνει το 2016 θα αποχωρήσει όταν γίνει 56,9 ετών.

Πλήρης σύνταξη μητέρων από Ειδικά Ταμεία (ΔΕΚΟ-Τραπεζών-ΤΣΠΕΑΘ)

Με 25 έτη ασφάλισης (15 για το ΤΣΠΕΑΘ) και ανήλικο το 2010 ή το 2011	
Έτος που συμπληρώνουν τα 50 ή τα 52	Ηλικία συνταξιοδότησης
2015 (έως 18/8)	50-52
2015 (έως 31/12)	55
2016	56,9
2017	58,5
2018	60,2
2019	61,10
2020	63,7
2021	65,3
2022	67

Με 25 έτη ασφάλισης (15 για το ΤΣΠΕΑΘ) και ανήλικο το 2012	
Έτος που συμπληρώνουν τα 55	Ηλικία συνταξιοδότησης
2015 (έως 18/8)	55
2015 (έως 31/12)	56,6
2016	58
2017	59,6
2018	61
2019	62,6
2020	64
2021	65,6
2022	67



Μέσο: ΕΛΕΥΘΕΡΟΣ ΤΥΠΟΣ ΚΥΡ_ΕΙΔΙΚΗ ΕΚΔΟΣΗ

Ημ. Έκδοσης: . . .05/11/2017 Ημ. Αποδελτίωσης: . . .05/11/2017

Σελίδα: 56



Ποιες και πώς βγαίνουν πριν από τα 62 με πλήρη σύνταξη από το ΙΚΑ

1 Σύνταξη μητέρων (ασφάλιση πριν από το 1993)

► Με 18,3 έτη και ανήλικο έως το 2010 κατοχυρώνουν το παλιό όριο ηλικίας των 50 ετών για μειωμένη και 55 για πλήρη. Αν πιάνουν αυτές τις ηλικίες από 19/8/2015 και μετά, θα πάρουν σύνταξη με τα νέα όρια συνταξιοδότησης. Για παράδειγμα, ασφαλισμένη που έκλεισε τα 50 μετά τις 19/8/2015 θα πάρει μειωμένη σύνταξη στα 55. Αν έκλεισε τα 50 το 2016, θα βγει με μειωμένη στα 56,9. Αν όμως δεν είχε ανήλικο στα 18,3 έτη ασφάλισης, δεν θα κατοχύρωνε το παλιό όριο των 50 και θα έβγαине μετά τα 62 με μειωμένη και στα 67 με

πλήρη. Στην πλήρη σύνταξη, οι ασφαλισμένες που έως το 2010 είχαν 18,3 έτη με ανήλικο παιδί κατοχύρωσαν το 55ο έτος. Αν το έκλεισαν μετά τις 19/8/2015, θα πάρουν πλήρη σύνταξη στα 56,6. Αν το 55ο έτος συμπληρώθηκε το 2016, θα πάρουν σύνταξη στο 58ο έτος. Αν κλείνουν τα 55 το 2017, θα πάρουν πλήρη στα 59,6. Όσες κλείνουν τα 55 το 2018 θα πάρουν πλήρη στα 61 κ.ο.κ. Αυτό που γλιτώνουν σε κάθε περίπτωση είναι η έξοδος στα 67, αρκεί το 55ο έτος να το συμπληρώνουν πριν από το 2021.

► Με 18,3 έτη και ανήλικο το 2011 κατοχυρώνουν το 52ο έτος για τη μειωμένη και το 57ο έτος για πλήρη σύνταξη.

Αυτό σημαίνει ότι συνταξιοδοτούνται με νέο όριο ηλικίας, αν τα 52 ή τα 57 συμπληρωθούν από 19/8/2015 και μετά. Για παράδειγμα, με ηλικία 52 το 2016 παίρνουν μειωμένη στα 56,9, ενώ με ηλικία 57 το 2017 παίρνουν πλήρη στα 60,9. Αν είχαν ανήλικο το 2011, χωρίς τα 18,3 έτη (5.500 ένησημα), μπορούν να αναγνωρίσουν έως 4 έτη (1.200 ημέρες) από σπουδές, κενά ασφάλισης, ανεργία.

► Με 18,3 έτη και ανήλικο το 2012: Κατοχυρώνουν το 55ο έτος για τη μειωμένη και το 60ό έτος για πλήρη σύνταξη. Συνταξιοδοτούνται με νέο όριο ηλικίας αν τα 55 και πολύ περισσότερο τα 60 συμπληρωθούν από 19/8/2015 και μετά.

Για παράδειγμα, με ηλικία 55 το 2016 παίρνουν μειωμένη στα 58, ενώ από το 2019 το όριο ανεβαίνει στα 62. Μπορούν να αναγνωρίσουν έως 5 έτη (1.500 ημέρες) για να έχουν τις 5.500 ημέρες ασφάλισης το 2012, εφόσον είχαν και ανήλικο τέκνο.

2 Πλήρης σύνταξη με 10.000 ημέρες ασφάλισης

► Οι γυναίκες που συμπλήρωσαν τις 10.000 ημέρες ασφάλισης το 2010, το 2011 ή το 2012 και μέχρι 18/8/2015 συμπλήρωσαν τα 57 έως 58,6 έτη δεν θα έχουν καμία αύξηση του ορίου ηλικίας. Θα πρέπει όμως όταν συνταξιοδοτηθούν να έχουν 400 ή 800 επιπλέον

8. ΠΟΙΕΣ ΚΑΙ ΠΩΣ ΒΓΑΙΝΟΥΝ ΠΡΙΝ ΑΠΟ ΤΑ 62 ΜΕ ΠΛΗΡΗ ΣΥΝΤΑΞΗ ΑΠΟ ΤΟ...

Μέσο: ΕΛΕΥΘΕΡΟΣ ΤΥΠΟΣ ΚΥΡ_ΕΙΔΙΚΗ ΕΚΔΟΣΗ

Ημ. Έκδοσης: . . .05/11/2017 Ημ. Αποδελτίωσης: . . .05/11/2017

Σελίδα: 57



ΟΛΑ ΓΙΑ ΤΙΣ ΣΥΝΤΑΞΕΙΣ 57



μέρες ασφάλισης, αν οι 10.000 ημέρες συμπληρώνονται στα έτη 2011 και 2012 αντίστοιχα. Ο χρόνος ασφάλισης συμπληρώνεται και με πλασματικά έτη.

Για παράδειγμα, ασφαλισμένη 58,6 ετών το 2015 με 8.500 έσομα το 2012 μπορεί σήμερα να αναγνωρίσει έως και 1.500 ημέρες για να συμπληρώσει τις 10.000 και να «κλειδώσει» το όριο των 58,6 ετών για πλήρη σύνταξη, αρκεί να έχει 800 επιπλέον μέρες ασφάλισης από το 2012 και μετά.

Ασφαλισμένη που γίνεται 57 ετών το 2016 και είχε 10.000 ημέρες το 2011 θα συνταξιοδοτηθεί με το όριο που θα ισχύει αφού κλείσει το 58ο έτος. Συμπληρώνει τα 58 το

2017 και επομένως θα αποχωρήσει στα 61 και 5 μήνες με συνολικό χρόνο 10.400 ημέρες. Μπορεί όμως να βγει με μειωμένη, γιατί με τις 10.000 ημέρες το 2011 έχει κατοχυρώσει το 56ο έτος που το συμπλήρωσε εντός του 2015. Θα πρέπει όμως να έχει 100 ημέρες ανά έτος στο διάστημα 2009-2014.

3 Τα όρια ηλικίας με 10.500 έως 11.100 έσομα στο ΙΚΑ

► Με 10.500 έσομα το 2010 ή το 2011, σύνταξη στα 58, μέχρι 18/8/2015. Όσες έκλεισαν τα 58 έως τις 31/12/2015 θα υποβάλουν αίτηση όταν γίνουν 58,6 ετών. Όσες έχουν τα 58 το 2016 αποχωρούν στα 59,

όσες γίνουν 58 το 2017 παίρνουν σύνταξη 59,6 ετών, όσες γίνουν 58 το 2018 βγαίνουν στα 60 κ.ο.κ.

► Με 10.500 το 2011, σύνταξη στα 58 αλλά με 300 έσομα επιπλέον, δηλαδή με 10.800. Όσοι κλείνουν τα 58 μετά τις 19/8/2015 ακολουθούν τα νέα όρια ηλικίας που ισχύουν για το 58ο έτος. Ασφαλισμένος που κλείνει τα 58 το 2016 θα συνταξιοδοτηθεί στα 59. Αν κλείνει τα 58 το 2017, θα συνταξιοδοτηθεί στα 59,6 κ.λπ.

► Με 10.500 ημέρες το 2012, αποχωρούν από τα 59, εφόσον η ηλικία αυτή συμπληρώνεται μέχρι 18/8/2015 και έχουν συνολικά 11.100 ημέρες. Με το 59ο έτος από 19/8/2015 μέχρι 31/12/2015 ακολουθούν το

νέο όριο, που είναι 59,5 ετών, και γίνεται 59,9 για το 2016, 60,2 το 2017, 60,6 το 2018, 60,11 το 2019, 61,3 το 2020, 61,9 το 2021.

► Όσες γίνουν 58 το 2022 θα συνταξιοδοτηθούν στα 62, με 12.000 έσομα.

► Όσες συμπληρώνουν 10.500 ημέρες ασφάλισης από το 2013 και μετά θα πάρουν σύνταξη στα 62 με 12.000 ημέρες σύνολο (40 χρόνια).

► Για τα 40 χρόνια οι μεν παλιές ασφαλισμένες μπορούν να αναγνωρίσουν έως και 7 πλασματικά έτη, δηλαδή 33 από εργασία και 7 πλασματικά, ενώ οι νέες μετά το 1993 προσθέτουν δωρεάν το χρόνο λόγω τέκνων αν δεν τον εξαγοράσουν χωρίτερα.



ΜΕ 18 ΕΩΣ 37 ΧΡΟΝΙΑ ΑΣΦΑΛΙΣΗΣ • ΟΙ ΠΡΟΫΠΟΘΕΣΕΙΣ ΑΝΑ ΤΑΜΕΙΟ

Γυναίκες στη σύνταξη από τα 55 με τα νέα όρια ηλικίας

Σύνταξη από τα 55 παίρνουν οι γυναίκες με τα νέα όρια ηλικίας. Η βασική προϋπόθεση είναι να είχαν ανήλικο παιδί το 2010 ή το 2011 και 18,3 ή 25 έτη ασφάλισης ανάλογα με το Ταμείο τους.

Όσες, μάλιστα, είχαν κλείσει τις ηλικίες των 50, 52 και 55 ετών πριν από τις 19/8/2015 αποχωρούν οποτεδήποτε ανεπηρέαστες από την αύξηση των ορίων ηλικίας που αρχίζει να «τρέχει» για όσες κλείνουν τα 50, 52 και 55 μετά τις 19/8/2015.

Οι γυναίκες που έχουν τα απαιτούμενα χρόνια έως το 2011 ή το 2012 που τις προστατεύουν από την απότομη αύξηση του ορίου ηλικίας στα 67, αλλά δεν έχουν ανήλικο παιδί, συνταξιοδοτούνται με τις διατάξεις που

ισχύουν σε κάθε φορά.

Στο Δημόσιο, για παράδειγμα, όσες είχαν 25ετία έως το 2012 κατοχυρώνουν πλήρη σύνταξη είτε με 35 έως 37 έτη ασφάλισης μετά τα 58,5, ενώ έχουν δικαίωμα και για μειωμένη μετά τα 57,5.

Στις ΔΕΚΟ-Τράπεζες, ευνοούνται όσες είχαν κλείσει τα 55 το 2011 ή το 2012 και έχουν «σήμερα» 25ετία καθώς κατοχυρώνουν την έξοδο στη σύνταξη αλλά μειωμένη. Για να πάρουν πλήρη θα πρέπει να έχουν υπομονή μέχρι να συμπληρώσουν 40 χρόνια για να αποχωρήσουν αφού κλείσουν το 62ο έτος. Αν δεν φτάσουν στα 40 χρόνια, θα βγουν με πλήρη σύνταξη στα 67.

Όσες από ΔΕΚΟ-Τράπεζες έχουν ένοσημα πριν από το 1983 θα πρέπει και συμφέρει

να κυνηγήσουν την 35ετία γιατί εκεί τα όρια ηλικίας συνταξιοδότησης ξεκινούν από 58,5 ετών και φτάνουν στα 61,5 έτη έως το 2021. Από το 2022 και μετά, όσοι έχουν ένοσημα πριν από το 1983 και συμπληρώνουν 35ετία πέφτουν σε παγίδα, γιατί ο νόμος ζητάει 40 χρόνια ασφάλισης και ηλικία 62 για πλήρη σύνταξη.

Το ένθετο «Ολα για τις Συντάξεις» δημοσιεύει όλες τις χρηστικές πληροφορίες και τις παγίδες του νόμου που πρέπει να ξέρουν οι γυναίκες, ώστε να είναι ενήμερες σχετικά με το πότε και το πώς «κλειδώνουν» την έξοδο στη σύνταξη ανάλογα με την ηλικία τους, το Ταμείο τους και τα χρόνια ασφάλισης που έχουν έως το 2012 και κατά την υποβολή της αίτησής τους. ■

9. ΓΥΝΑΙΚΕΣ ΣΤΗ ΣΥΝΤΑΞΗ ΑΠΟ ΤΑ 55 ΜΕ ΤΑ ΝΕΑ ΟΡΙΑ ΗΛΙΚΙΑΣ

Μέσο: ΕΛΕΥΘΕΡΟΣ ΤΥΠΟΣ ΚΥΡ_ΕΙΔΙΚΗ ΕΚΔΟΣΗ

Ημ. Έκδοσης: . . .05/11/2017 Ημ. Αποδελτίωσης: . . .05/11/2017

Σελίδα: 55



■ Η ΣΥΝΤΑΞΗ ΜΕ 15 ΧΡΟΝΙΑ

Α. Μειωμένη

► Όσες είχαν κλείσει τα 55 έως τις 18/8/2010 με 15 χρόνια και 100 ημέρες ασφάλισης ανά έτος την προηγούμενη 5ετία (δηλαδή από το 2005 έως το 2009) παίρνουν πλήρη στα 60. Όσες έγιναν 55 από 19/8/2010 μέχρι 31/12/2010 παίρνουν πλήρη στην ηλικία των 60 ετών και 11 μήνες.

► Όσες έγιναν 55 το 2011 παίρνουν μειωμένη οποτεδήποτε, αρκεί να έχουν 4.500 ημέρες και 100 ανά έτος την προηγούμενη 5ετία.

► Όσες έκλεισαν τα 55 το 2012 παίρ-

νουν μειωμένη από τα 57, εφόσον έχουν 4.500 ημέρες ασφάλισης και 100 ανά έτος στην τελευταία πενταετία πριν από την ηλικία (57) της συνταξιοδότησης.

► Συμπληρωμένα τα 55 από το 2013 και μετά: Μειωμένη στα 62 με 4.500 ένοσημα (και 100 ανά έτος την τελευταία πενταετία).

Β. Πλήρης

► Με ηλικία 60 ετών το 2011, σύνταξη στα 61 με 4.500 ένοσημα.

► Με ηλικία 60 ετών το 2012, σύνταξη στα 62.

► Με ηλικία 60 ετών ή με 4.500 ένοσημα

από το 2013 και μετά, σύνταξη στα 67.

Γ. Βαρέα

Οι γυναίκες με ένοσημα πριν από το 1993 που είναι σε καθεστώς βαρέων και ανθυγιεινών συνταξιοδοτούνται στα 55 όποτε τα κλείσουν, αν έχουν έως το 2010 4.500 ημέρες ασφάλισης, εκ των οποίων οι 3.600 στα βαρέα. Με 4.500 ημέρες και 3.600 στα βαρέα, το 2011, βγαίνουν στα 56. Με 4.500 ένοσημα το 2012, εκ των οποίων 3.600 στα βαρέα, βγαίνουν στα 57. Αν οι 4.500 ημέρες με 3.600 στα βαρέα συμπληρωθούν από το 2013 και μετά, παίρνουν σύνταξη στα 62.

Πλήρης σύνταξη μπτέρων από το ΙΚΑ (με ένοσημα πριν από το 1993)

Με 5.500 ημέρες ασφάλισης και ανήλικο το 2010	
Έτος που συμπληρώνουν τα 55	Ηλικία συνταξιοδότησης
Έως 18/8/2015	55
Έως 31/12/2015	56,6
2016	58
2017	59,6
2018	61
2019	62,6
2020	64
2021	65,6
2022	67

Πλήρης σύνταξη γυναικών από το ΙΚΑ με 10.000 έως 10.800 ημέρες ασφάλισης

Με 10.000 ημέρες ασφάλισης το 2011 και 400 επιπλέον για σύνταξη	
Έτος που συμπληρώνουν τα 58	Ηλικία συνταξιοδότησης
2015 (έως 18/8)	58
2015 (από 19/8)	59,2
2016	60,3
2017	61,5
2018	62,6
2019	63,8
2020	64,9
2021	65,11
2022	67

Σύνταξη με 10.500 έως 11.100 ένοσημα από το ΙΚΑ

Με 10.500 ένοσημα το 2011 και 10.800 για συνταξιοδότηση	
Έτος που συμπληρώνουν τα 58	Ηλικία συνταξιοδότησης
2015 (έως 18/8)	58
2015 (από 19/8)	58,6
2016	59
2017	59,6
2018	60
2019	60,6
2020	61
2021	61,6
2022	62 (με 40 χρόνια)

Με 5.500 ημέρες ασφάλισης και ανήλικο το 2011	
Έτος που συμπληρώνουν τα 57	Ηλικία συνταξιοδότησης
Έως 18/8/2015	57
Έως 31/12/2015	58,3
2016	59,6
2017	60,9
2018	62
2019	63,3
2020	64,6
2021	65,9
2022	67

Με 10.000 ημέρες ασφάλισης το 2012 και 800 επιπλέον για σύνταξη	
Έτος που συμπληρώνουν τα 58,5	Ηλικία συνταξιοδότησης
2015 (έως 18/8)	58,5
2015 (από 19/8)	59,7
2016	60,8
2017	61,8
2018	62,9
2019	63,10
2020	64,11
2021	65,11
2022	67

Με 10.500 ένοσημα το 2012 και 11.100 για συνταξιοδότηση	
Έτος που συμπληρώνουν τα 59	Ηλικία συνταξιοδότησης
2015 (έως 18/8)	59
2015 (από 19/8)	59,5
2016	59,9
2017	60,2
2018	60,6
2019	60,11
2020	61,3
2021	61,8
2022	62 (με 40 χρόνια)





ΟΓΑ: ΒΑΣΙΚΗ ΠΡΟΫΠΟΘΕΣΗ ΝΑ ΕΧΟΥΝ ΑΠΑΡΑΙΤΗΤΑ 15 ΕΤΗ ΠΛΗΡΩΜΕΝΩΝ ΕΙΣΦΟΡΩΝ ΓΙΑ ΝΑ ΚΑΤΟΧΥΡΩΣΟΥΝ ΣΥΝΤΑΞΗ

Οι αλλαγές στις συντάξεις και τα όρια ηλικίας για τους αγρότες

Αλλάζουν όλα από φέτος στις συντάξεις των αγροτών. Η βασική προϋπόθεση που πρέπει να πληρούν οι ασφαλισμένοι στον ΟΓΑ είναι να έχουν απαραίτητα 15 έτη πληρωμένων εισφορών για να κατοχυρώσουν σύνταξη. Αν δεν έχουν τα 15 χρόνια, τότε θα πρέπει να αποδεικνύεται η 25ετής ενασχόλησή τους με τη γεωργία, μέσα από την εγγραφή τους και την παραμονή τους στα μπτρώα του ΟΓΑ. Οι ασφαλισμένοι που είχαν αρχικά άλλο Ταμείο και έχουν τον ΟΓΑ ως τελευταίο φορέα παίρνουν σύνταξη στα 62 αν έχουν 40 χρόνια εισφορών. Τα 15 έτη όμως θα πρέπει να τα έχουν στον ΟΓΑ, αλλιώς θα συνταξιοδοτηθούν στα 67. Στη 15ετία δεν συνηγορούνται αναγνωριζόμενοι-πλασματικοί χρόνοι. Για σύνταξη λόγω γήρατος από τον ΟΓΑ οι ασφαλισμένοι θα πρέπει:

- 1** Να έχουν συμπληρώσει το 67ο έτος της ηλικίας τους.
- 2** Να έχουν πραγματοποιήσει 15 έτη ασφάλισης και αντίστοιχης καταβολής εισφορών. Τυχόν χρόνος συνταξιοδότησης λόγω αναπηρίας από τον ΟΓΑ συνηγορείται στο χρόνο ασφάλισης για τη θεμελίωση συνταξιοδοτικού δικαιώματος.
- 3** Να έχουν συμπληρώσει 40 έτη ασφάλισης μαζί με άλλο ασφαλιστικό φορέα και το 62ο έτος της ηλικίας τους. Όταν ο ΟΓΑ είναι τελευταίος ασφαλιστικός φορέας, αλλά ο ασφαλισμένος δεν έχει 15 έτη καθώς και αν ο ΟΓΑ δεν είναι αρμόδιος για την κρίση του συνταξιοδοτικού δικαιώματος, τότε

η αίτηση δεν διαβιβάζεται σε προηγούμενο ασφαλιστικό φορέα, πριν από τη συμπλήρωση του 67ου έτους της ηλικίας των ασφαλισμένων. Για τα 40 έτη έχουν δικαίωμα να αναγνωρίσουν ως και 7 πλασματικά χρόνια, συνηγορίζοντας χρόνο στρατιωτικής θτείας, σπουδών, παιδιών, καθώς και το χρόνο της πρόσθετης ασφάλισης. Οι νέες συντάξεις για όσους πρόκειται να υποβάλουν φέτος τις αιτήσεις τους (γεννηθέντες το 1950) έχουν διπλό σύστημα υπολογισμού. Ενα ποσοστό θα υπολογίζεται με το παλιό σύστημα και ένα ποσοστό σύνταξης με το νέο καθεστώς (νόμος Κατρούγκαλου). Για τις αιτήσεις που θα κατατεθούν από 1.1.2017 έως 31.12.2017 το 93,8% της σύνταξης θα αποτελείται

από τις παλιές διατάξεις του ΟΓΑ (βασική σύνταξη + εισφορές) και το 6,20% από το άθροισμα της εθνικής και της ανταποδοτικής σύνταξης (νέο σύστημα). Για κάθε έτος ως το 2031 θα μειώνεται το ποσοστό σύνταξης που θα καταβάλλεται με το παλιό σύστημα και θα αυξάνεται το ποσοστό σύνταξης με το νέο σύστημα. Όσοι κάνουν αίτηση το 2018 θα πάρουν το 12,90% της σύνταξης με το νέο σύστημα και το 87,10% με το παλιό. Όσοι κάνουν αίτηση το 2019 θα έχουν 19,60% με το νέο σύστημα και 80,40% σύνταξη με το παλιό σύστημα. Αν δηλαδή το τελικό ποσό είναι 500 ευρώ, τα 402 ευρώ θα είναι η σύνταξη με το παλιό σύστημα και τα 98 ευρώ η σύνταξη με το νέο σύστημα. ■

Τα ποσοστά παλιές και νέες σύνταξης για τους αγρότες		
Έτος συνταξιοδότησης	Ποσοστό σύνταξης με νέο σύστημα (1)	Ποσοστό σύνταξης με παλιό σύστημα (2)
2017	6,20%	93,8%
2018	12,90%	87,10%
2019	19,60%	80,40%
2020	26,30%	73,70%
2021	33%	67%
2022	39,70%	60,30%
2023	46,40%	53,60%
2024	53,10%	46,90%
2025	59,80%	40,20%
2026	66,50%	33,50%
2027	73,20%	26,80%
2028	79,90%	20,10%
2029	86,60%	13,40%
2030	93,30%	6,70%
2031	100%	0

(1) Εθνική ανταποδοτική σύνταξη. (2) Βασική σύνταξη ΟΓΑ + εισφορές.



ΔΕΚΟ-ΤΡΑΠΕΖΕΣ-ΜΜΕ: ΠΩΣ «ΚΛΕΙΔΩΝΟΥΝ» ΤΗΝ ΕΞΟΔΟ ΑΝΔΡΕΣ, ΓΥΝΑΙΚΕΣ, ΜΗΤΕΡΕΣ

Σύνταξη πριν από τα 60 για 5 κατηγορίες ασφαλισμένων στα Ειδικά Ταμεία

Με όρια ηλικίας κάτω των 60 ετών βγαίνουν στη σύνταξη 5 κατηγορίες ασφαλισμένων στα πρώην Ταμεία ΔΕΚΟ, τραπεζών και ΕΤΑΠ-ΜΜΕ (ΤΣΠΕΑΘ, ΤΑΙ-ΣΥΤ, ΤΑΤΤΑ, ΤΣΕΥΠ).

Οι προϋποθέσεις εξόδου για τους εν λόγω ασφαλισμένους είναι ευνοϊκές για τις γυναίκες και για τις μητέρες με ανήλικο τέκνο ως το 2012. Ανάλογα με το καταστατικό του κάθε φορέα διαμορφώνονται ως εξής:

1 Σε ΔΕΚΟ και τράπεζες τα όρια ηλικίας για τις μετά το 1983 ασφαλισμένες με ανήλικο είναι 50 και 53 για μειωμένη και 50, 52 και 55 για πλήρη σύνταξη, εφόσον είχαν 25ετία μέχρι το 2012 με ανήλικο παιδί και συμπλήρωσαν την ηλικία για μειωμένη ή πλήρη σύνταξη μέχρι 18/8/2015. Από τις προϋποθέσεις αυτές αλλάζει η ηλικία συνταξιοδότησης αν το παλιό όριο ηλικίας (50-55) συμπληρώνεται από 19/8/2015 και μετά.

Για παράδειγμα:

► Ασφαλισμένη που διορίστηκε το 1985 σε τράπεζα και είχε 25ετία το 2010 με ανήλικο παιδί (κατά τη συμπλήρωση της 25ετίας) μπορεί να συνταξιοδοτηθεί στα 50 αν τα έκλεισε μέχρι 18/8/2015 (που ίσχυαν τα παλιά όρια ηλικίας). Αν κλείνει το 50ό έτος μετά τις 19/8/2015 (που ισχύουν τα νέα όρια ηλικίας με το νόμο 4336/2015), τότε μπορεί να συνταξιοδοτηθεί στο 55ο έτος. Το όριο ηλικίας αλλάζει κάθε χρόνο. Αν η ασφαλισμένη κλείνει το 50ό έτος το 2016, θα βγει με νέο όριο ηλικίας που είναι 56,9 ετών, και αν κλείνει τα 50 το 2017, θα μπορεί να αποχωρήσει σε ηλικία 58,5 ετών.

► Γυναίκα υπάλληλος στον ΟΤΕ, που προσλήφθηκε το 1988 και είχε 25 χρόνια το 2013 με ανήλικο παιδί ως το 2011 που είχε 23 έτη, βγαίνει στη σύνταξη στα 67 με πλήρη ή στα 62 μειωμένη. Με εξαγορά 2 ετών (σπουδές, γονική άδεια) μπορεί να έχει την 25ετία το 2011 και λόγω ανηλικού τέκνου να κλειδώσει το όριο συνταξιοδό-

τησης των 52 ετών για πλήρη και των 50 για μειωμένη, αρκεί τα 52 ή τα 50 να έχουν συμπληρωθεί μέχρι 18/8/2015. Αν τα 50 (για τη μειωμένη) συμπληρωθούν το 2016 θα συνταξιοδοτηθεί στα 56,9 με μειωμένη, ενώ αν μείνει άλλα δυο χρόνια ως το 2018 για να πιάσει τα 52, τότε θα συνταξιοδοτηθεί στα 60,2.

2 Στα Ταμεία Τύπου (ΕΤΑΠ-ΜΜΕ), οι μητέρες με ανήλικο που πρωτοασφαλίστηκαν μετά το 1983 κατοχυρώνουν και συνταξιοδοτούνται με ευνοϊκά όρια ηλικίας, ως ακολούθως:

► Στο ΤΣΠΕΑΘ με 15ετία μέχρι το 2008 με ανήλικο τέκνο (στη 15ετία) τα όρια συνταξιοδότησης είναι από 45 ως 49,6 ετών, εφόσον η 15ετία με ανήλικο συμπληρώθηκε από το 1995 ως το 2007. Με 15ετία που συμπληρώνεται από το 2008 ως το 2010 και ανήλικο παιδί το όριο ηλικίας συνταξιοδότησης είναι το 50ό έτος. Με 15ετία και ανήλικο το 2011 και το 2012 το όριο είναι 52 και 55 για πλήρη, ενώ υπάρχει και

Μέσο: ΕΛΕΥΘΕΡΟΣ ΤΥΠΟΣ ΚΥΡ_ΕΙΔΙΚΗ ΕΚΔΟΣΗ

Ημ. Έκδοσης: . . .05/11/2017 Ημ. Αποδελτίωσης: . . .05/11/2017

Σελίδα: 51



Πλήρης σύνταξη μπτέρων από Ειδικά Ταμεία (ΔΕΚΟ-Τραπεζών-ΤΣΠΕΑΘ)

25 έτη ασφάλισης (15 για το ΤΣΠΕΑΘ) και ανήλικο το 2010 ή το 2011)	
Ηλικία 50 ή 52	Ηλικία συνταξιοδότησης
Εως 18/8/2015	50-52
Εως 31/12/2015	55
2016	56,9
2017	58,5
2018	60,2
2019	61,10
2020	63,7
2021	65,3
2022	67

25 έτη (15 για το ΤΣΠΕΑΘ) και ανήλικο το 2012	
Ηλικία 55	Ηλικία συνταξιοδότησης
Εως 18/8/2015	55
Εως 31/12/2015	56,6
2016	58
2017	59,6
2018	61
2019	62,6
2020	64
2021	65,6
2022	67

μειωμένη με όρια ηλικίας 50 και 53 ετών αντίστοιχα. Για να αξιοποιηθεί η διάταξη θα πρέπει οι ασφαλισμένες να έχουν πιάσει τις ηλικίες από 45 ως 55 μέχρι τις 18/8/2015. Αλλιώς, αν δηλαδή κλείνουν τα 45 και άνω από τις 19/8/2015 και μετά, θα συνταξιοδοτηθούν από τα 55 και μετά και ανάλογα με το νέο όριο συνταξιοδότησης που θα ισχύει το έτος που θα κλείσουν την ηλικία που θα έβγαιναν στη σύνταξη με τις παλαιές διατάξεις. Για παράδειγμα: Ασφαλισμένη με ανήλικο παιδί το 2007 και 15ετία μέχρι τότε, κατοχυρώνει το 49ο έτος και 6 μήνες ως όριο ηλικίας συνταξιοδότησης. Αν κλείνει όμως τα 49,6 το 2016, θα συνταξιοδοτηθεί στα 56,9. Ασφαλισμένη που απέκτησε παιδί το 2011 και είχε ήδη συμπληρώσει τη 15ετία, κατοχυρώνει τα 52 για πλήρη και τα 50 για μειωμένη. Αν κλείνει τα 50 το 2017, θα πάρει μειωμένη στα 58,5, ενώ κλείνοντας το 52ο έτος το 2019, παίρνει πλήρη στα 61,10 μήνες.

► Στο ΤΑΤΤΑ και το ΤΑΙΣΥΤ τα όρια συνταξιοδότησης για τις μπτέρες που ασφαλίστηκαν μέχρι το 1992 είναι ίδια με το ΙΚΑ, με τη διαφορά ότι οι μπτέρες ασφαλισμένες στο ΤΑΤΤΑ χρειάζονται 18,3 έτη (όπως στο ΙΚΑ) με ανήλικο μέχρι το 2012, ενώ για το ΤΑΙΣΥΤ απαιτούνται 20 έτη. Τα όρια ηλικίας που κατοχυρώνουν οι ασφαλισμένες είναι το 50ό, το 52ο και το 55ο έτος για μειωμένη και εφόσον τα συμπλήρωσαν μέχρι 18/8/2015, έχουν θεμελιωμένο δικαίωμα, ενώ για πλήρη

σύνταξη θα πρέπει να έχουν συμπληρώσει τα 55, τα 57 και τα 60 ως 18/8/2015 για να έχουν θεμελιωμένο δικαίωμα. Οι ασφαλισμένες των δύο τομέων του ΕΤΑΠ-ΜΜΕ που πιάνουν τις ηλικίες μειωμένης ή πλήρους σύνταξης από 19/8/2015 και μετά παρασύρονται από τα αυξημένα όρια συνταξιοδότησης. Για παράδειγμα, ασφαλισμένη με 18,3 ή 20 έτη το 2010 και ανήλικο παιδί τότε, συνταξιοδοτείται ως εξής: α) στα 55 με πλήρη αν συμπλήρωσε το όριο ηλικίας μέχρι 18/8/2015, β) στα 56,6 αν συμπλήρωσε τα 55 μέχρι 31/12/2015, γ) στα 58 αν συμπλήρωσε τα 55 το 2016, δ) στα 59,6 αν συμπληρώσει τα 55 το 2017, ε) στα 61 αν συμπληρώνει τα 55 το 2018, στ) στα 62,6 αν συμπληρώνει τα 55 το 2019, ζ) στα 64 αν συμπληρώνει τα 55 το 2020, η) στα 65,6 αν συμπληρώνει τα 55 το 2021, και θ) στα 67 αν κλείνει τα 55 από το 2022 και μετά.

3 Για τις γυναίκες χωρίς ανήλικο στα Ταμεία Τύπου και εργαζόμενες στα πρακτορεία διανομής Τύπου τα όρια ηλικίας καθορίζονται από το έτος που συμπληρώνουν την ηλικία των 55 ετών και θεμελιώνουν δικαίωμα όταν συμπληρώσουν 20ετία (Ταμεία Τύπου) ή 25ετία (πρακτορεία Τύπου). Κερδισμένες είναι μόνον όσες έκλεισαν τα 55 μέχρι το 2012 καθώς αποχωρούν στα 56 και στα 57 με 20ετία. Για παράδειγμα, ασφαλισμένη που έκλεισε τα 55 το 2013 στο ΤΣΠΕΑΘ θα έβγαине με πλήρη σύνταξη στα 62 με 20ετία. Ο νέος νόμος λέει ότι

επειδή κλείνει τα 62 το 2020 θα συνταξιοδοτηθεί με το νέο όριο που είναι 65,9 ετών.

4 Για τους άνδρες και τις γυναίκες υπαλλήλους στα πρακτορεία διανομής Τύπου με ασφάλιση πριν από το 1983 απαιτούνται για σύνταξη 35 έτη ως το 2012 και ηλικία 55 ετών ως τις 18/8/2015 ή 57 ετών, εφόσον η 35ετία συμπληρώνεται από το 2013 και μετά. Αν όμως τα 35 έτη ή τα 55 συμπληρωθούν μετά τις 19/8/2015, τα όρια ηλικίας ανεβαίνουν στα 55,11 για το 2015, στα 56,9 για το 2016, στα 57,8 για το 2017, στα 58,6 το 2018, στα 59,5 το 2019, στα 60,3 το 2020, στα 61,2 το 2021 και στα 62 από το 2022 και μετά. Αντίστοιχα για όσους κατοχυρώνουν το 57ο έτος (με 35ετία από 2013 και μετά) και συμπληρώνουν την ηλικία των 57 μετά τις 19/8/2015, αποχωρούν στα 57,8 για το 2015, στα 58,3 εφόσον κλείσουν τα 57 το 2016, στα 58,11 για το 2017, στα 59,6 το 2018, στα 60,2 το 2019, στα 60,9 το 2020, στα 61,5 το 2021 και στα 62 από το 2022 και μετά.

5 Για τους άνδρες στα πρώην Ταμεία ΔΕΚΟ, Τραπεζών και Τύπου (ΤΣΠΕΑΘ) που συμπληρώνουν 35ετία μετά τις 19/8/2015 (με ασφάλιση πριν από το 1983) η έξοδος στη σύνταξη ξεκινά με όριο ηλικίας 58,6 ετών που αυξάνεται κατά 6 μήνες κάθε έτος (59 το 2016, 59,6 το 2017 κ.ο.κ.). ■



ΕΠΑΝΥΠΟΛΟΓΙΣΜΟΣ ΚΑΙ ΜΕΙΩΣΕΙΣ ΣΤΑ ΔΙΠΛΑ ΕΤΗ ΠΟΥ ΔΕΝ ΕΧΟΥΝ ΕΙΣΦΟΡΕΣ

**Σχέδιο-σοκ για τις συντάξεις
120.000 αποστράτων**

Βόμβα διπλών μειώσεων στις συντάξεις 120.000 αποστράτων και πιθανή κατάργηση των προσαυξήσεων που τους δίνουν τα διπλά έτη σε μάχιμες μονάδες φέρνει ο επανυπολογισμός των συντάξεων με το νόμο 4387/2016.

Για τον επανυπολογισμό μάλιστα, δεν θα ληφθούν υπόψη οι μισθοί που είχαν όταν αποστρατεύτηκαν και πήραν την αρχική τους σύνταξη, αλλά οι μισθοί που καθορίστηκαν με το νόμο 4307/2014 και ήταν μικρότεροι από τις πραγματικές αποδοχές όταν αποστρατεύτηκαν ή από τις αποδοχές βάσει των οποίων ανέβαινε η σύνταξή τους μέχρι το 2009.

Ανατροπή έρχεται και στα έτη υπηρεσίας τους, καθώς θα προσμετρηθούν ως διπλά τα χρόνια σε μάχιμες μονάδες, μόνο εφόσον έχουν πληρωθεί εισφορές και για αυτά.

Το αποτέλεσμα από τις δυο παραπάνω ανατροπές είναι ότι οι περικοπές που θα έχουν οι συνταξιούχοι στρατιωτικοί των Ενόπλων Δυνάμεων και των Σωμάτων Ασφαλείας θα είναι μεγαλύτερες γιατί οι νέοι συντελεστές του νόμου Κατρούγκαλου θα υπολογιστούν:

▶▶ Σε μικρότερους μισθούς.

▶▶ Στα πραγματικά έτη υπηρεσίας και όχι σε αυτά που υπολογίστηκαν χωρίς εισφο-

ρές για την αρχική σύνταξη. Στα δυο αυτά ζητήματα ετοιμάζονται οδηγίες, με σχετική εγκύκλιο από το Γενικό Λογιστήριο του Κράτους, που θα αναφέρει, σύμφωνα με πληροφορίες, ότι τουλάχιστον στα έτη ασφάλισης για τον επανυπολογισμό σύνταξης θα μετρήσουν όσα έχουν και εισφορές. Υπάρχει σκέψη να μπει και πλαφόν γιατί στα διπλά πτητικά εξάμνη, που έχουν και εισφορές, προκύπτουν έτη ασφάλισης που φτάνουν στα 60 χρόνια!

Για τους ενστόλους, στο συντάξιμο χρόνο υπολογίζονται διπλά τα έτη που υπηρέτησαν σε «μάχιμες» μονάδες με ανώτατο όριο τα 5 έτη. Από το 2005 και μετά μετρούσαν μόνο με πληρωμή εισφορών.

Αντίστοιχα, στους αξιωματικούς του Ναυτικού και της Αεροπορίας υπάρχουν τα διπλά καταδυτικά και πτητικά εξάμνη. Μετά τα 18 ή 20 έτη πραγματικής υπηρεσίας, τα εξάμνη αυτά μετρούν ως διπλά, δηλαδή τα 3 εξάμνη είναι 6, τα 5 είναι 10, τα 10 εξάμνη είναι 20 κ.ο.κ.

Αυτοί οι χρόνοι υπολογίστηκαν μεν ως συντάξιμη υπηρεσία χωρίς όμως να έχουν πληρωθεί εισφορές.

Με τον επανυπολογισμό των συντάξεων όμως η μάχιμη 5ετία και τα διπλά εξάμνη είναι κυριολεκτικά στον αέρα, εφόσον δεν

υπάρχει αντίκρισμα σε εισφορές. Η εγκύκλιος του υπουργείου Εργασίας θεωρεί συντάξιμο χρόνο μόνο αυτόν για τον οποίο πληρώθηκαν εισφορές, ενώ το υπουργείο Οικονομικών και οι υπηρεσίες του ΓΛΚ αναμένεται να εκδώσουν τη δική τους εγκύκλιο για να ξεδιαλύνει τι θα ισχύσει και για ποιους και κυρίως αν θα επανυπολογιστούν συντάξεις με 35 πραγματικά έτη, που με τα πτητικά εξάμνη φτάνουν στα 60 έτη ή αν θα μπει κόφτης.

Η μια ή η άλλη επιλογή έχει τεράστια σημασία γιατί μπορεί στο παρελθόν τα διπλά έτη να οδηγούσαν πιο γρήγορα τους στρατιωτικούς στη σύνταξη, πλην όμως με το νέο καθεστώς η σύνταξη βγαίνει ανάλογα με τα χρόνια ασφάλισης και το μισθό. Για παράδειγμα, στα 35 έτη ασφάλισης το ποσοστό αναπλήρωσης για την ανταποδοτική σύνταξη, που βγαίνει ανάλογα με το μισθό, είναι 33,81%, ενώ στα 30 έτη ο συντελεστής είναι 26,37%.

Στον πίνακα που δημοσιεύουμε εδώ παρουσιάζεται ο επανυπολογισμός στις παλιές -μέχρι 12/5/2016- συντάξεις των αποστράτων, με τις δυο εκδοχές:

▶▶ Με τη σύνταξη έτσι όπως θα διαμορφωθεί αν στο χρόνο ασφάλισης συνυπολογιστούν και τα διπλά έτη.

▶▶ Με το ποσό της σύνταξης έτσι όπως θα διαμορφωθεί αν υπολογιστούν μόνο τα πραγματικά έτη υπηρεσίας για τα οποία πληρώθηκαν και εισφορές, χωρίς τα διπλά έτη που δεν έχουν εισφορές. Οι διαφορές που προκύπτουν είναι μεγάλες. ■



46 ΠΛΗΡΗΣ ΑΣΦΑΛΙΣΤΙΚΟΣ ΟΔΗΓΟΣ

Παραδείγματα:

▶ **Αξιωματικός** που αποχώρησε με το βαθμό του συνταγματάρχη, με 37 έτη πραγματικής υπηρεσίας εκ των οποίων τα 5 πιάστηκαν ως «διπλά», παίρνει σήμερα 1.070 ευρώ καθαρά μετά το φόρο. Με τον επανυπολογισμό αν τα 37 έτη θεωρηθούν ως η πραγματική συντάξιμη υπηρεσία, θα πάρει 1.038 ευρώ. Αν, όμως, όπως εξετάζεται, αφαιρεθούν τα 5 έτη που δεν έχουν εισφορές, τότε η πραγματική συντάξιμη υπηρεσία είναι 32 έτη και η σύνταξη επανυπολογίζεται πλέον στα 910 ευρώ. Στη μια περίπτωση (συντάξιμος χρόνος με πλασματική 5ετία) η νέα σύνταξη έχει μείωση 32 ευρώ από τη σημερινή, ενώ στη δεύτερη περίπτωση, δηλαδή μόνο με τα πραγματικά

έτη υπηρεσίας, η σύνταξη επανυπολογίζεται στα 910 ευρώ με μείωση κατά 160 ευρώ ή κατά 15% από τα 1.070 που παίρνει σήμερα με τον επανυπολογισμό!

▶ **Αξιωματικός** που αποχώρησε από την Αεροπορία με το βαθμό του υποστράτηγου και 39 χρόνια υπηρεσίας εκ των οποίων τα 5 πιάστηκαν ως «διπλά», παίρνει σήμερα 1.274 ευρώ καθαρά μετά το φόρο. Με τον επανυπολογισμό αν τα 39 έτη θεωρηθούν ως η πραγματική συντάξιμη υπηρεσία, θα πάρει 1.240 ευρώ. Αν αφαιρεθούν τα 5 διπλά έτη, η σύνταξη θα υπολογιστεί με συντελεστή 34 ετών υπηρεσίας και βγαίνει στα 1.072 ευρώ, με μείωση κατά 198 ευρώ, ή σε ποσοστό 15,6%!

Οι διαφορές αυτές δεν οφεί-

λονται σε αλλαγή του μισθού, αλλά στα έτη υπηρεσίας. Στο πρώτο παράδειγμα ο συντάξιμος μισθός είναι ίδιος, στα 2.194 ευρώ. Εκείνο που αλλάζει είναι ότι τα 37 έτη στο νόμο Κατρούγκαλου έχουν συντελεστή 37,2% και τα 32 έτη έχουν συντελεστή 29,21%.

Ο μισθός των 2.194 ευρώ όταν πολλαπλασιάζεται με το συντελεστή των 37 ετών δίνει ανταποδοτική σύνταξη 815,4 ευρώ ($2.194 \times 37,2\% = 815,4$). Με τα 32 έτη πραγματικής υπηρεσίας, όμως, ο μισθός των 2.194 ευρώ δίνει ανταποδοτική σύνταξη 640,86 ευρώ ($2.194 \times 29,21\% = 640,86$).

Στα δυο ποσά (με 37 ή 32 έτη) προστίθεται η εθνική σύνταξη των 384 ευρώ. Έτσι, στην περίπτωση που η σύνταξη του συνταγματάρχη επανυπολογι-

στεί για 32 έτη χωρίς την πλασματική 5ετία, το ποσό που θα πάρει είναι 1.024 ευρώ μικτά και 910 ευρώ καθαρά μετά την εισφορά ασθένειας 6% και το φόρο εισοδήματος. Αν όμως πιαστούν τελικά τα 37 έτη, θα πάρει 1.199 ευρώ μικτά και 1.038 ευρώ καθαρά. Το ίδιο ισχύει και στο δεύτερο παράδειγμα. Ο συντάξιμος μισθός είναι 2.677 ευρώ, αλλά τα 39 έτη έχουν ποσοστό αναπλήρωσης 40,8% ενώ τα 34 έτη (χωρίς τη μέγιστη 5ετία) έχουν συντελεστή 32,22%. Στη μια περίπτωση η ανταποδοτική σύνταξη με 39 έτη είναι 1.092 ευρώ (+384 ευρώ εθνική) και στη δεύτερη περίπτωση, με τα 34 χρόνια πραγματικής υπηρεσίας, η ανταποδοτική είναι 862 ευρώ (+384 ευρώ εθνική).

■ **ΕΞΟΔΟΣ ΜΕ 15 ΧΡΟΝΙΑ Ή ΛΟΓΩ ΑΝΙΚΑΝΟΤΗΤΑΣ ΜΕ 4,5 ΧΡΟΝΙΑ**

▶ Οι στρατιωτικοί (ασφαλισμένοι μέχρι 31/12/1992) που θεμελιώνουν δικαίωμα ως το 2010 στην περίπτωση παραίτησης αποκτούν δικαίωμα σύνταξης εφόσον έχει συμπληρωθεί 15ετής πλήρης συντάξιμη υπηρεσία (ως το 2010) και έχει συμπληρωθεί το 65ο έτος της ηλικίας για τους άνδρες και το 60ό έτος για τις γυναίκες. Επίσης, στην περίπτωση ακούσιας απομάκρυνσης ή λόγω κατάληψης από το όριο ηλικίας απαιτείται 15ετής πλήρης συντάξιμη υπηρεσία.

▶ Στην περίπτωση απόλυσης λόγω ανικανότητας που δεν οφείλεται στην υπηρεσία, απαιτείται ελάχιστος χρόνος 4,5 ετών.

▶ Στην περίπτωση ανικανότητας που οφείλεται στην υπηρεσία δεν απαιτείται ελάχιστος χρόνος.



12. ΣΧΕΔΙΟ-ΣΟΚ ΓΙΑ ΤΙΣ ΣΥΝΤΑΞΕΙΣ 120.000 ΑΠΟΣΤΡΑΤΩΝ

Μέσο: ΕΛΕΥΘΕΡΟΣ ΤΥΠΟΣ ΚΥΡ_ΕΙΔΙΚΗ ΕΚΔΟΣΗ

Ημ. Έκδοσης: . . .05/11/2017 Ημ. Αποδελτίωσης: . . .05/11/2017

Σελίδα: 49



■ BOMBA ΣΤΙΣ ΣΥΝΤΑΞΙΜΕΣ ΑΠΟΔΟΧΕΣ

Ο επανυπολογισμός στις συντάξεις των ενστόλων κρύβει όμως και μια δεύτερη... βόμβα. Οι συνταξιούχοι στρατιωτικοί, αστυνομικοί, λιμενικοί και πυροσβέστες θα έχουν διπλή μείωση λόγω νόμου Κατρούγκαλου, καθώς η σύνταξή τους παρότι έχει ήδη επανυπολογιστεί δυο φορές (το 2012 και το 2014), τώρα θα επανυπολογιστεί εκ νέου και με μικρότερους συντελεστές.

Η πρώτη μείωση έγινε με το μισθολόγιο του 2012 (ν. 4093/2012) που οδήγησε σε περικοπές ως 35% στα καθαρά ποσά.

Στη συνέχεια με το νόμο 4307 του 2014 η προηγούμενη κυβέρνηση καθόρισε νέο μισθολόγιο επιστρέφοντας το 50% της απώλειας που υπέστησαν, τόσο οι εν ενεργεία όσο και οι συνταξιούχοι στρατιωτικοί, ενώ με το νόμο Κατρούγκαλου (4387/2016) τα όποια οφέλη είχαν από τη μερική αποκατά-

σταση των απωλειών τους εξανεμίζονται!

Οι συντάξεις τους θα επανυπολογιστούν με μειωμένους συντελεστές αναπλήρωσης, ανάλογα με τα έτη υπηρεσίας τους αλλά και με μικρότερες αποδοχές από αυτές που πραγματικά είχαν όταν βγήκαν στη σύνταξη.

Το Γενικό Λογιστήριο αναγνωρίζει ως συντάξιμες αποδοχές όχι αυτές που πραγματικά είχαν προτού πάρουν σύνταξη, αλλά τις αναπροσαρμοσμένες αποδοχές του 2014, που ουσιαστικά είναι εικονικές.

Για παράδειγμα, αξιωματικός της Αστυνομίας βγήκε στη σύνταξη το 2009 με συνολικό μισθό και επιδόματα 2.319 ευρώ. Η σύνταξή του (μικτά πριν από τις μειώσεις) ήταν στα 1.848 ευρώ. Το 2012, με τις μειώσεις στα μισθολόγια των ενστόλων, η σύνταξή του επανυπολογίστηκε στα 1.653 ευρώ (μικτά). Το

2014 με τη μερική αποκατάσταση του 50% των απωλειών, η σύνταξη επανυπολογίστηκε στα 1.751 ευρώ μικτά. Για τους δυο επανυπολογισμούς, του 2012 και του 2014, δεν χρησιμοποιήθηκαν οι αρχικές αποδοχές των 2.319 ευρώ αλλά οι αποδοχές των εν ενεργεία ομοίβαθμων αξιωματικών που ήταν 2.074 και 2.198 ευρώ, αντίστοιχα.

Το ΓΛΚ λοιπόν, που πρόκειται να «τρέξει» τον επανυπολογισμό στις συντάξεις των ενστόλων, θεωρεί ότι ο συντάξιμος μισθός είναι τα 2.198 ευρώ και όχι τα 2.319 ευρώ που πραγματικά είχε ο απόστρατος κατά την ημερομηνία εξόδου στη σύνταξη. Με το μισθό των 2.198 ευρώ είναι βέβαιο ότι θα έχει προσωπική διαφορά και μείωση σύνταξης που θα τη δει (όπως όλοι) πρώτα στα ενημερωτικά σημειώματα συντάξεων του 2018 και στην τσέπη του την 1/1/2019, με τα μέτρα που ψήφισαν οι ΣΥΡΙΖΑ-ΑΝ.ΕΛ.



Πώς θα γίνει ο επανυπολογισμός των ήδη καταβαλλόμενων συντάξεων για όλους τους ένστολους

Βαθμός κανονισμού σύνταξης	Έτη πραγματικής υπηρεσίας και εισφορών (1)	Έτη υπηρεσίας κανονισμού σύνταξης (2)	Βασικός μισθός (ν. 4307)	Χρονοεπίδομα	Συντάξιμος μισθός (3)	Επανυπολογισμός σύνταξης με νόμο Κατρούγκαλου	
						Με όλα τα έτη υπηρεσίας (πραγματικά + διπλά)	Μόνο με τα έτη πληρωμής εισφορών (πραγματικά, χωρίς διπλά)
Ανθυπολοχαγός *	24	27	887	497	1.624	711	674
Υπολοχαγός *	25	29	941	565	1.746	762	705
Λοχαγός *	26	31	972	583	1.795	806	726
Ταγματάρχης *	28	33	1.021	613	1.873	861	744
Αντισυνταγματάρχης *	30	35	1.092	655	1.987	932	824
Συνταγματάρχης *	32	37	1.221	733	2.194	1.038	910
Ταξίαρχος *	34	39	1.412	847	2.499	1.188	1.030
Υποστράτηγος *	34	39	1.523	914	2.677	1.241	1.072
Αντιστράτηγος *	34	39	1.616	970	2.826	1.285	1.107
ΓΕΣ, Αρχηγοί Στόλου, Αεροπορίας *	34	39	1.736	1.042	3.017	1.343	1.153
ΑΓΓΕΣ, ΓΕΝ, ΓΕΑ *	35	40	1.883	1.130	3.253	1.461	1.246



ΣΥΝΤΑΞΗ ΕΩΣ ΚΑΙ 12 ΧΡΟΝΙΑ ΝΩΡΙΤΕΡΑ ΓΙΑ 1 ΕΚΑΤ. ΑΣΦΑΛΙΣΜΕΝΟΥΣ

Οι 34 κατηγορίες που κλειδώνουν την έξοδο έως τα 67

Σύνταξη έως και 12 χρόνια νωρίτερα, με όρια ηλικίας κάτω των 67 ετών, παίρνουν 34 τουλάχιστον κατηγορίες ασφαλισμένων με ένσημα είτε πριν είτε μετά το 1993.

Ο αριθμός όσων έχουν τις προϋποθέσεις για να κλειδώσουν την έξοδο χωρίς να χρειαστεί να πληρώνουν εισφορές ως τα 67, που δεν θα έχουν ουσιαστικό αντίκρισμα στο ποσό της σύνταξης, αγγίζει το 1 εκατομμύριο εργαζομένους που ασφαλίζονται σε όλα τα Ταμεία, δηλαδή στο ΙΚΑ, στο Δημόσιο, στα πρώην Ειδικά ταμεία (ΔΕΚΟ, τραπεζών, Τύπου) στον ΟΑΕΕ, στο ΕΤΑΑ, ακόμη και στον ΟΓΑ.

Αποκωδικοποιούμε εδώ όλες τις διατάξεις που πρέπει να γνωρίζουν εκατοντάδες χιλιάδες ασφαλισμένοι για να κλειδώσουν τα νέα όρια ηλικίας και να πάρουν σύνταξη πριν από τα 67, με ορόσημο το 2021.

Οι 13 κατηγορίες που βγαίνουν μετά τα 55

Για 13 από τις 34 κατηγορίες η έξοδος στη σύνταξη με τα νέα όρια ηλικίας ξεκινά από τα 55, αρκεί να υπάρχουν είτε ανήλικα παιδιά, είτε τρία παιδιά στην οικογένεια και το πρώτο «ένσημο» ασφάλισης να το έχουν πριν από το 1993.

Οι κατηγορίες αυτές είναι:

1 Μπότερες με ασφάλιση πριν από το 1993 στο ΙΚΑ που είχαν ή συμπληρώνουν με πλασματικούς χρόνους ανεργίας και ασθένειας τις 5.500 ημέρες με ανήλικο παιδί ως το 2010. Το νέο όριο για πλήρη σύνταξη είναι 56,6 ετών, εφόσον έκλεισαν το 55ο έτος ως το τέλος του 2015. Αν έκλεισαν τα 55 το 2026, βγαίνουν στα 58, αν

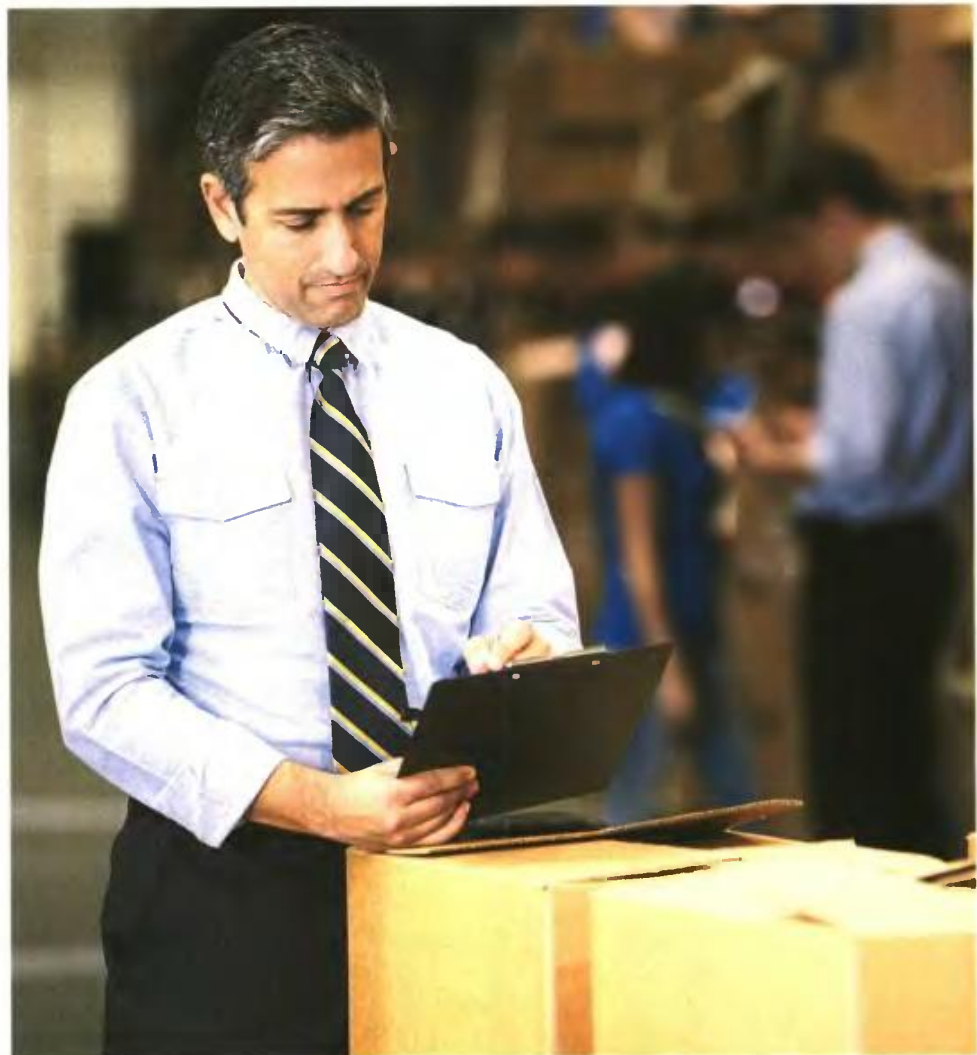

τα κλείσουν το 2017, βγαίνουν στα 59,6, αν κλείσουν τα 55 το 2018, βγαίνουν στα 61, ενώ αν το 55ο έτος συμπληρώνεται το 2020, θα συνταξιοδοτηθούν στα 64. Αν όμως τα 55 τα κλείσουν το 2022, βγαίνουν στα 67.

2 Μπότερες με ένσημα πριν από το 1993 στο ΙΚΑ που είχαν ανήλικο παιδί το 2011 και συμπληρώνουν στην ίδια χρονιά

5.500 ημέρες ασφάλισης είτε με εργασία είτε και με εξαγορά ως 1.200 ημερών λόγω ανεργίας, ασθένειας και σπουδών. Το νέο όριο για πλήρη σύνταξη καθορίζεται από την ηλικία των 57 ετών. Όσες έκλεισαν τα 57 ως το τέλος του 2015, βγαίνουν στα 58,3, όσες τα έκλεισαν το 2016, βγαίνουν (πάντα με πλήρη σύνταξη) στα 59,6, όσες κλείσουν τα 57 το 2017, βγαίνουν στα 60,9, δηλαδή θα

έχουν αύξηση του ορίου ηλικίας κατά 3 έτη και 9 μήνες, και σε καμία περίπτωση δεν πάνε στα 67. Όσες κλείσουν τα 57 το 2018, βγαίνουν στα 62 (+5 έτη), ενώ με ηλικία 57 ετών το 2021, θα πάρουν σύνταξη στα 65,9.

3 Μπότερες με ένσημα πριν από το 1993 στο ΙΚΑ που είχαν ανήλικο παιδί το 2012 και συμπληρώνουν στην ίδια χρονιά

13. ΟΙ 34 ΚΑΤΗΓΟΡΙΕΣ ΠΟΥ ΚΛΕΙΔΩΝΟΥΝ ΤΗΝ ΕΞΟΔΟ ΕΩΣ ΤΑ 67

Μέσο: ΕΛΕΥΘΕΡΟΣ ΤΥΠΟΣ ΚΥΡ_ΕΙΔΙΚΗ ΕΚΔΟΣΗ

Ημ. Έκδοσης: . . .05/11/2017 Ημ. Αποδελτίωσης: . . .05/11/2017

Σελίδα: 29



5.500 ημέρες ασφάλισης είτε με εργασία είτε και με εξαγορά ως 1.500 ημερών λόγω ανεργίας, ασθένειας και σπουδών. Το νέο όριο για πλήρη σύνταξη καθορίζεται από την ηλικία των 60 ετών. Όσες γίνουν 60 το 2019, βγαίνουν στα 64,5, ενώ στις περιπτώσεις που το 60ο έτος συμπληρωθεί από το τέλος του 2015 ως το 2018 (εφόσον υπήρχε ανήλικο παιδί το 2012), η έξοδος στη σύνταξη είναι από 60,11 ως 63,6 ετών.

4 Μπότερες με πρόσληψη στο Δημόσιο πριν από το 1993 που είχαν 25 έτη ασφάλισης (εντός και εκτός Δημοσίου) ως το 2010 και ανήλικο παιδί. Το νέο όριο ηλικίας συνταξιοδότησης ξεκινά από τα 55, για όσες έκλεισαν τα 50 από τις 19 Αυγούστου μέχρι 31 Δεκεμβρίου του 2015. Όσες έκλεισαν τα 50 το 2016 (με 25ετία και ανήλικο ως το 2010), παίρνουν πλήρη στα 56,9, ενώ όσες κλείνουν τα 50 από το 2017 ως το 2020, παίρνουν σύνταξη με τα νέα όρια σε ηλικίες από 58,5 ως 63,7 ετών. Αν έχουν ανήλικο χωρίς 25ετία ως το 2010, μπορούν να αναγνωρίσουν πλασματικό χρόνο λόγω παιδιών, μέχρι να συμπληρωθεί η 25ετία. Επίσης αναγνωρίζεται για την 25ετία και χρόνος εκπαιδευτικής άδειας.

5 Γονείς δημόσιοι υπάλληλοι με πρόσληψη πριν από το 1993 που είχαν τα 25 έτη ασφάλισης (εντός και εκτός Δημοσίου) το 2011 και ανήλικο παιδί (ή γεννηθέν τέκνο) ακόμη και μετά το 2011. Το νέο όριο ηλικίας συνταξιοδότησης καθορίζεται από το πότε πιάνουν τα 52. Όσοι είναι 52 μέχρι τον Δεκέμβριο του 2015 παίρνουν σύνταξη στα 55. Όσοι έκλεισαν τα 52 το 2016 (με 25ετία το 2011 και ανήλικο οποτεδήποτε), παίρνουν πλήρη στα 56,9, ενώ όσοι κλείνουν τα 52 από το 2017 ως το 2020, παίρνουν σύνταξη με τα νέα όρια σε ηλικίες από 58,5 ως 63,7 ετών. Για την 25ετία αναγνωρίζεται χρόνος παιδιών και από τον πατέρα και από τη μητέρα, καθώς

και χρόνος σπουδών, αλλά και στρατιωτικής θητείας.

6 Γονείς δημόσιοι υπάλληλοι με πρόσληψη πριν από το 1993 που έχουν ή συμπληρώνουν με πλασματικούς χρόνους τα 25 έτη ασφάλισης το 2012 με ανήλικο τέκνο (οποτεδήποτε). Το νέο όριο ηλικίας συνταξιοδότησης καθορίζεται από το πότε πιάνουν τα 55. Όσοι είναι 55 μέχρι τον Δεκέμβριο του 2015 παίρνουν σύνταξη στα 56,6. Όσοι έκλεισαν τα 55 το 2016 (με 25ετία το 2012 και ανήλικο οποτεδήποτε), παίρνουν πλήρη στα 58, ενώ όσοι κλείνουν τα 55 από το 2017 ως το 2021, παίρνουν σύνταξη με

πιάνουν τα 52. Έτσι, με ηλικία 52 το 2016 παίρνουν πλήρη στα 56,9, ενώ όσοι κλείνουν τα 52 από το 2017 ως το 2020, παίρνουν σύνταξη σε ηλικίες από 58,5 ως 63,7 ετών.

8 Γονείς δημόσιοι υπάλληλοι με τρία παιδιά και πρόσληψη πριν από το 1993 που είχαν 23 έτη ασφάλισης (εντός και εκτός Δημοσίου) το 2012. Το όριο ηλικίας συνταξιοδότησης είναι ίδιο με αυτό των γονέων ανήλικων για το 2012, δηλαδή καθορίζεται από το πότε πιάνουν τα 55. Έτσι, με ηλικία 55 το 2016 οι τρίτεκνοι γονείς με 23 έτη το 2012 παίρνουν πλήρη

τότε 25ετία (ΔΕΚΟ-τράπεζες) ή 15 έτη (ΤΣΠΕΑΘ). Το όριο ηλικίας καθορίζεται από το πότε πιάνουν το 50ο έτος. Για παράδειγμα, όσες κλείνουν τα 50 το 2017, παίρνουν πλήρη στα 58,5, ενώ όσες κλείνουν τα 50 το 2019 θα πάρουν πλήρη σε ηλικία 61,10 ετών.

10 Μπότερες με ασφάλιση πριν από το 1993 σε πρώην Ειδικά Ταμεία (ΔΕΚΟ-τραπεζών-Τύπου) οι οποίες είχαν 25ετία ή 15ετία (ΤΣΠΕΑΘ) με ανήλικο τέκνο το 2011. Το όριο ηλικίας καθορίζεται από το πότε πιάνουν το 52ο έτος. Για παράδειγμα, με ηλικία 52 από 19 Αυγούστου ως 31 Δεκεμβρίου 2015, παίρνουν πλήρη στα 55. Με ηλικία 52 το 2018, παίρνουν πλήρη στα 60,2 κ.ο.κ.

11 Οι μπότερες στα ίδια Ταμεία που είχαν τα απαιτούμενα έτη (ή μπορούν να τα εξαγοράσουν) το 2012 με ανήλικο, βγαίνουν με τα νέα όρια ηλικίας που ισχύουν όταν πιάσουν τα 55. Για παράδειγμα, με ηλικία 55 το 2016 παίρνουν πλήρη στα 58, με ηλικία όμως 55 το 2020 θα πάρουν σύνταξη στα 64.

12 Οι μπότερες ασφαλισμένες στα ταμεία τεχνικών Τύπου (ΤΑΤΤΑ) βγαίνουν με τα ίδια όρια ηλικίας που ισχύουν για τις μπότερες στο ΙΚΑ, δηλαδή με προϋπόθεση να έχουν 18,3 έτη ως το 2012 και ανήλικο τέκνο για να κλειδώσουν σύνταξη στα 56,6, στα 58, στα 59,6, στα 62 κ.λπ., ανάλογα με το πότε συμπληρώνουν το 55ο ή το 57ο έτος και ανάλογα με το αν έχουν τα χρόνια και το ανήλικο το 2010 ή το 2011 και 2012.

13 Οι τρίτεκνες μπότερες που είχαν 20 έτη ως το 2010 στο Δημόσιο, ή και σε Ταμεία ΔΕΚΟ-τραπεζών, βγαίνουν στη σύνταξη χωρίς όριο ηλικίας. Ειδικά για το Δημόσιο, οι άνδρες τρίτεκνοι που είχαν 25ετία ως το 2010 και συμπλήρωσαν το 55ο έτος (τότε) αποκωρουν κατ' εξαίρεση με διατάξεις τρίτεκνων. ■



τα νέα όρια σε ηλικίες από 59,6 ως 65,6 ετών, εφόσον δεν φτάνουν στα 37, ή 40 χρόνια για να βγουν πριν από τα 62.

7 Γονείς δημόσιοι υπάλληλοι με τρία παιδιά και πρόσληψη πριν από το 1993 που είχαν 21 έτη ασφάλισης (εντός και εκτός Δημοσίου) το 2011. Το όριο ηλικίας συνταξιοδότησης καθορίζεται -όπως και στους γονείς με ανήλικο- από το πότε

στα 58, ενώ όσοι κλείνουν τα 55 από το 2017 ως το 2021 παίρνουν σύνταξη σε ηλικίες από 59,5 ως 65,6 ετών, εκτός και αν συμπληρώσουν 37 ή 40 έτη για σύνταξη μεταξύ 60 και 62.

9 Γυναίκες με ασφάλιση πριν από το 1993 σε πρώην Ειδικά Ταμεία (ΔΕΚΟ-τραπεζών-Τύπου), οι οποίες ως το 2010 είχαν ανήλικο και συμπλήρωσαν

13. ΟΙ 34 ΚΑΤΗΓΟΡΙΕΣ ΠΟΥ ΚΛΕΙΔΩΝΟΥΝ ΤΗΝ ΕΞΟΔΟ ΕΩΣ ΤΑ 67

Μέσο: ΕΛΕΥΘΕΡΟΣ ΤΥΠΟΣ ΚΥΡ_ΕΙΔΙΚΗ ΕΚΔΟΣΗ
 Ημ. Έκδοσης: . . .05/11/2017 Ημ. Αποδελτίωσης: . . .05/11/2017
 Σελίδα: 30



28 ΠΛΗΡΗΣ ΑΣΦΑΛΙΣΤΙΚΟΣ ΟΔΗΓΟΣ

Πλήρης σύνταξη γονέων στο Δημόσιο (πρόσληψη μέχρι 1992)

25ετία το 2011 και ανήλικο οποτεδήποτε	
Ηλικία 52	Ηλικία συνταξιοδότησης
έως 18/8/2015	52
έως 31/12/2015	55
2016	56,9
2017	58,5
2018	60,2
2019	61,1
2020	63,7
2021	65,3
2022	67

ΣΗΜΕΙΩΣΗ: Τα ίδια όρια ηλικίας ισχύουν και για μητέρες δημοσίων υπαλλήλων που έκλεισαν τα 50 από 19/8/2015 και μετά και είχαν ανήλικο με 25ετία ως το 2010.

25ετία το 2011 και ανήλικο οποτεδήποτε	
Ηλικία 55	Ηλικία συνταξιοδότησης
έως 18/8/2015	55
έως 31/12/2015	56,6
2016	58
2017	59,6
2018	61
2019	62,6
2020	64
2021	65,6
2022	67

ΣΗΜΕΙΩΣΗ: Τα ίδια όρια ηλικίας ισχύουν για τρίτεκνους γονείς που έχουν 21 έτη το 2011 ή 23 έτη το 2012. Οι μητέρες τριών παιδιών βγαίνουν χωρίς όριο ηλικίας με 20 χρόνια ως το 2010 σε Δημόσιο, ΔΕΚΟ και τράπεζες.

Τα όρια για πλήρη σύνταξη μητέρων από το ΙΚΑ (ασφάλιση πριν από το 1993)

Με ανήλικο και 5.500 ένοσημα το 2010	
Ηλικία 55	Ηλικία συνταξιοδότησης
έως 18/8/2015	55
έως 31/12/2015	56,6
2016	58
2017	59,6
2018	61
2019	62,6
2020	64
2021	65,6
2022	67

Με ανήλικο και 5.500 ένοσημα το 2011	
Ηλικία 57	Ηλικία συνταξιοδότησης
έως 18/8/2015	57
έως 31/12/2015	58,3
2016	59,6
2017	60,9
2018	62
2019	63,3
2020	64,6
2021	65,9
2022	67

Πλήρης σύνταξη μητέρων από Ταμεία ΔΕΚΟ-τραπεζών (ασφάλιση μέχρι 1992)

Με ανήλικο και 25ετία το 2010 ή το 2011	
Ηλικία 50 ή 52	Ηλικία συνταξιοδότησης
έως 18/8/2015	52
έως 31/12/2015	55
2016	56,9
2017	58,5
2018	60,2
2019	61,1
2020	63,7
2021	65,3
2022	67

Με ανήλικο και 25ετία το 2012	
Ηλικία 55	Ηλικία συνταξιοδότησης
έως 18/8/2015	55
έως 31/12/2015	56,6
2016	58
2017	59,6
2018	61
2019	62,6
2020	64
2021	65,6
2022	67





Εξι ανατροπές σε όρια ηλικίας, μισθούς, συντάξεις, εφάπαξ και επιδόματα έρχονται για εν ενεργεία στρατιωτικούς και αποστράτους.

Με τις διατάξεις που είναι σε ισχύ και εφαρμόζονται ή πρόκειται να εφαρμοστούν:

1 Οι προϋποθέσεις εξόδου αλλάζουν και απαιτούνται περισσότερα χρόνια για τη συνταξιοδότησή τους, ενώ αυξήθηκαν τα όρια ηλικίας για αποστρατεία στην Αστυνομία.

2 Οι νέες συντάξεις με αίτηση από 1/7/2016 βγαίνουν μικρότερες πάνω και από 18%. Στους πίνακες που δημοσιεύουμε, με ενδεικτικά ποσά νέων συντάξεων, οι μειώσεις φτάνουν και στο 21%, ανάλογα με τα έτη, τις αποδοχές και το βαθμό εξόδου.

3 Οι απώλειες δεν θα είναι μόνο στη σύνταξη, αλλά και στο εφάπαξ.

4 Οι παλιές συντάξεις, όσων δηλαδή αποστρατεύτηκαν μέχρι 30/6/2016, θα υπολογιστούν ξανά και θα αφαιρεθούν τα διπλά έτη για τα οποία δεν έχουν πληρωθεί εισφορές.

5 Έρχονται μειώσεις αποδοχών από το 2018 για τους εν ενεργεία στρατιωτικούς, με νέο μισθολόγιο που συγχωνεύει επιδόματα και εισάγει την προσωπική διαφορά στους μισθούς που κινδυνεύει να καταργηθεί, με νόμο, όπως γίνεται και στις συντάξεις.

6 Μπαινίε κόφτης 7 εκατ. ευρώ στα επιδόματα ειδικών συνθηκών, ευθύνης και, ενδεχομένως, σε πιπτικά, καταδυτικά.

Ο χρόνος που απαιτείται για τη σύνταξη καθορίζεται από το πόσο οι στρατιωτικοί συμπληρώνουν τα 24,5 έτη υπηρεσίας.

Οι προϋποθέσεις

Οι προϋποθέσεις συνταξιοδότησης, ανάλογα με

το πόσο συμπληρώθηκαν 24,5 χρόνια, διαμορφώνονται ως εξής:

▶ Όσοι κατετάγησαν πριν από το 1992 και συμπλήρωσαν ως το 2012 τα 24,5 έτη υποχρεωτικής υπηρεσίας στις Ενοπλες Δυνάμεις και τα Σώματα Ασφαλείας παίρνουν σύνταξη αρκεί να έχουν συνολικά ως 27,5 έτη.

▶ Όσοι συμπλήρωσαν 24,5 έτη πραγματικής υπηρεσίας στο στράτευμα ή στα Σώματα Ασφαλείας το 2011, υποβάλλουν αίτηση για σύνταξη μόλις συμπληρώσουν 26 έτη.

▶ Όσοι έχουν τα 24,5 έτη το 2013 θα πρέπει να συμπληρώνουν συνολικά 29 χρόνια για να συνταξιοδοτηθούν.

▶ Όσοι συμπλήρωσαν 24,5 έτη το 2014 χρειάζονται 30,5 έτη στο σύνολο για να πάρουν σύνταξη χωρίς όριο ηλικίας.

▶ Όσοι συμπληρώνουν 24,5 έτη από 1/1/2015 και μετά, που είναι οι νέοι μετά το 1993 στρατιωτικοί, συνταξιοδοτούνται με 40 χρόνια υπηρεσίας στην οποία υπολογίζονται τα χρόνια της Σχολής, η στρατιωτική θητεία (με εξαγορά) καθώς και τα διπλά έτη από την υπηρεσία τους σε μάχιμες μονάδες.

Στα 24,5 έτη υπηρεσίας συνοπολογίζεται και η στρατιωτική τους θητεία (κατόπιν εξαγοράς). Στο συνολικό χρόνο εξόδου προσμετρώνται διπλά τα έτη σε μονάδες εκστρατείας (μάχιμη υπηρεσία), που μπορεί να είναι από 2 ως 5 χρόνια. Για παράδειγμα: στρατιωτικός με 24,5 έτη το 2012 αποχωρεί με 27,5 έτη. Αν είχε 2 έτη σε μονάδα εκστρατείας, θα προσαιχθεί το σύνολο των ετών κατά 4 έτη. Αν είχε 5 χρόνια, τότε ο συνολικός χρόνος προσαιχνεται κατά 10 έτη.

Ανώτατο όριο τα 60

Το ανώτατο όριο ηλικίας για να βγουν σε αποστρατεία είναι το 60ό έτος. Υπάρχει όμως και η

ψηφισμένη πρόβλεψη στο άρθρο 1 παρ. 7 του ν. 4336/2015 για εφαρμογή του 58ου έτους για τα στελέχη των Ενόπλων Δυνάμεων, χωρίς όμως να εφαρμόζεται. Η διάταξη λέει ότι «Τα στελέχη των Ενόπλων Δυνάμεων δεν θα υποχρεούνται σε αποχώρηση από την υπηρεσία, όπως ειδικότερα θα ρυθμιστεί νομοθετικά, πριν από τη συμπλήρωση του 58ου έτους της ηλικίας τους. Τα στελέχη των Σωμάτων Ασφαλείας και του Πυροσβεστικού Σώματος που θεμελιώνουν συνταξιοδοτικό δικαίωμα από την επομένη της δημοσίευσης του νόμου αυτού και μετά, δικαιούνται σύνταξης εφόσον έχουν συμπληρώσει το 60ό έτος της ηλικίας τους ή 40 έτη συντάξιμης υπηρεσίας».

Με πόσα χρόνια βγαίνουν οι τρίτεκνοι γονείς

Οι τρίτεκνοι χρειάζονται 20ετία για να θεμελιώσουν δικαίωμα και ανάλογα με το έτος που τη συμπληρώνουν επιβαρύνονται με πρόσθετο χρόνο. Με 20ετία τα έτη 2011, 2012 και 2013, αυξάνεται ο ελάχιστος απαιτούμενος χρόνος για τη θεμελίωση του συνταξιοδοτικού δικαιώματος σε 21, 23 και 25 έτη, αντίστοιχα.

Το 2014 χρειάζονται 24,6 έτη συμπληρωμένα για να έχουν θεμελιωμένο δικαίωμα και 30,5 έτη για να υποβάλουν αίτηση συνταξιοδότησης. Από το 2015 χρειάζονται συνολικά 40 έτη για έξοδο χωρίς όριο ηλικίας.

Οι στρατιωτικοί που κατετάγησαν ή ασφαλίστηκαν για πρώτη φορά μετά το 1993 και έχουν τρία παιδιά βγαίνουν όπως όλοι οι νεοεισερχόμενοι στρατιωτικοί από το 1993 και μετά, δηλαδή χρειάζονται 24,5 έτη πραγματικής υπηρεσίας και συνολικά 40 για να αποχωρήσουν χωρίς όριο ηλικίας ή στα 60 αν συμπληρώνουν τα 40 έτη αργότερα. ■

14. ΟΙ ΠΡΟΥΠΟΘΕΣΕΙΣ ΓΙΑ ΤΗ ΣΥΝΤΑΞΙΟΔΟΤΗΣΗ ΣΤΡΑΤΙΩΤΙΚΩΝ ΚΑΙ...

Μέσο: ΕΛΕΥΘΕΡΟΣ ΤΥΠΟΣ ΚΥΡ_ΕΙΔΙΚΗ ΕΚΔΟΣΗ
 Ημ. Έκδοσης: ...05/11/2017 Ημ. Αποδελτίωσης: ...05/11/2017
 Σελίδα: 44



42 ΠΛΗΡΗΣ ΑΣΦΑΛΙΣΤΙΚΟΣ ΟΔΗΓΟΣ

Με πόσα χρόνια βγαίνουν στη σύνταξη οι στρατιωτικοί

Στρατιωτικοί που θεμελιώνουν δικαίωμα μέχρι 31/12/2014		
Ετος	Ετη θεμελίωσης	Συνολικός χρόνος για συνταξιοδότηση χωρίς όριο ηλικίας
Εως 2010	24,5	24,5
2011	24,5	26
2012	24,5	27,5
2013	24,5	29
2014	24,5	30,5
Στρατιωτικοί που θεμελιώνουν δικαίωμα από 1ης/1/2015 και μετά		
Ετος	Ετη θεμελίωσης	Συνολικός χρόνος για συνταξιοδότηση χωρίς όριο ηλικίας
2015 (και μετά)	24,5	40
Στρατιωτικοί που θεμελιώνουν δικαίωμα από 1ης/1/2015 και μετά (σύνταξη με όριο ηλικίας χωρίς 40 χρόνια)		
Ετος	Ετη θεμελίωσης	Ηλικία αποχώρησης (αποστρατεία)
2015 (και μετά)	24,5	60

Η σύνταξη τρίτεκνων στρατιωτικών

Στρατιωτικοί με τρία και άνω παιδιά που θεμελιώνουν δικαίωμα από 1ης/1/2011 μέχρι 31/12/2012 (ασφαλισμένοι μέχρι 1992)			
Ετος	Ετη θεμελίωσης	Ετη υπηρεσίας για σύνταξη χωρίς όριο ηλικίας (*)	
Εως 2010	20	20	
2011	20	21	
2012	20	23	
2013	20	25	
2014	24,5	30,5	
2015 και μετά	24,5	40	
Στρατιωτικοί με τρία και άνω παιδιά ασφαλισμένοι από 1993			
Ετη θεμελίωσης	Πότε συμπληρώνονται	Ετη για σύνταξη χωρίς όριο ηλικίας	Σύνταξη με όριο ηλικίας (αποστρατεία)
24,5	Μετά την 1η/1/2015	40	60

(*) Όσοι δεν έχουν 40 χρόνια αποχωρούν στο 60ό έτος





■ ΤΑ ΟΡΙΑ ΗΛΙΚΙΑΣ ΓΙΑ ΑΠΟΣΤΡΑΤΕΙΑ ΣΤΗΝ ΕΛ.ΑΣ.

Το όριο ηλικίας μέχρι το οποίο επιτρέπεται να υπηρετούν οι αξιωματικοί γενικών καθηκόντων Ελληνικής Αστυνομίας άλλαξαν με το ίδιο Προεδρικό Διάταγμα και αυξήθηκαν κατά 1 ως 3 χρόνια από το βαθμό του Αστυνομικού Διευθυντή και άνω. Η δυνατότητα παραμονής τους στην υπηρεσία φτάνει μέχρι το 65ο έτος. Ο ελάχιστος χρόνος υπηρεσίας των αξιωματικών της ΕΛ.ΑΣ. σε κάθε βαθμό, καθώς και τα όρια ηλικίας για αποστρατεία έχουν αυξηθεί με Προεδρικό Διάταγμα από το 2016. Ο ελάχιστος χρόνος υπηρεσίας και παραμονής στον κάθε βαθμό μέχρι να κριθούν στον επόμενο, καθορίστηκε ως εξής:



- ▶▶ Σε 4 έτη για Υπαστυνόμο Β'.
- ▶▶ Σε 6 έτη για Υπαστυνόμο Α'.
- ▶▶ Σε 6 έτη για Αστυνόμο Β' ή 14 έτη (από 12) συνολικής υπηρεσίας από την οποία 5 έτη στο βαθμό.
- ▶▶ Σε 6 έτη για Αστυνόμο Α' ή 20 έτη (από 16) συνολικής υπηρεσίας.
- ▶▶ Σε 6 έτη για Αστυνομικό Υποδιευθυντή ή 25 έτη (από 20 έτη) συνολικής υπηρεσίας.
- ▶▶ Σε 3 έτη για Αστυνομικό Διευθυντή ή 28 έτη (από 22 έτη) συνολικής υπηρεσίας στο βαθμό.
- ▶▶ Σε 2 έτη για το βαθμό του Ταξίαρχου ή 30 έτη (από 24 έτη) συνολικής υπηρεσίας.
- ▶▶ Σε 1 έτος για το βαθμό του Υποστρατήγου.

Τα νέα όρια ηλικίας για την αποστρατεία στην ΕΛ.ΑΣ. για όλους τους βαθμούς		
Βαθμός	Παλιό όριο ηλικίας	Νέο όριο ηλικίας
Αντιστράτηγος Αρχηγός	62ο έτος	65° έτος
Αντιστράτηγος	61ο έτος	63° έτος
Υποστράτηγος	60ο έτος	62° έτος
Ταξίαρχος	60ο έτος	61° έτος
Αστυνομικός διευθυντής	58ο έτος	59° έτος

Τα όρια ηλικίας για αποστρατεία που μένουν αμετάβλητα	
Βαθμός	Όριο ηλικίας
Αστυνομικός υποδιευθυντής	58ο έτος
Αστυνόμος Α'	57ο έτος
Αστυνόμος Β'	55ο έτος
Υπαστυνόμος Α'	55ο έτος
Υπαστυνόμος Β'	55ο έτος

Συντάξεις αστυνομικών (ενδεικτικά ποσά με βαθμό εξόδου αστυνόμου Α')

Αποχώρηση από 1ης/7/2016 έως 31/12/2016				
Συνολικά έτη	Σύνταξη με παλιό υπολογισμό	Σύνταξη με νέο υπολογισμό	Προσωπική διαφορά	Ποσοστό μείωσης (*)
32	1.173	941	232	19,8
33	1.178	956	222	18,9
34	1.185	971	213	18,0
35	1.189	990	199	16,7

Αποχώρηση το 2017				
Συνολικά έτη	Σύνταξη με παλιό υπολογισμό	Σύνταξη με νέο υπολογισμό	Προσωπική διαφορά	Ποσοστό μείωσης (*)
32	1.160	920	241	20,7
33	1.166	935	231	19,8
34	1.171	951	220	18,8
35	1.177	967	210	17,8

Στα ποσά σύνταξης έχουν υπολογιστεί οι μειώσεις και η εισφορά 6% για ασθένεια. (*) Με μείωση άνω του 20% καταβάλλεται το ήμισυ της προσωπικής διαφοράς. Με μείωση έως 19,99% δεν καταβάλλεται καμία προσωπική διαφορά.

Μέσο: ΕΛΕΥΘΕΡΟΣ ΤΥΠΟΣ ΚΥΡ_ΕΙΔΙΚΗ ΕΚΔΟΣΗ
 Ημ. Έκδοσης: . . .05/11/2017 Ημ. Αποδελτίωσης: . . .05/11/2017
 Σελίδα: 46



■ ΠΟΙΟΙ ΚΑΙ ΠΩΣ ΠΑΙΡΝΟΥΝ ΤΑ ΠΤΗΤΙΚΑ ΕΞΑΜΗΝΑ • ΠΟΤΕ «ΜΕΤΡΟΥΝ» ΔΙΠΛΑ ΤΑ ΚΑΤΑΔΥΤΙΚΑ ΕΞΑΜΗΝΑ

Α. Πτητικά εξάμηνα

Στην περίπτωση που ο στρατιωτικός έχει πραγματοποιήσει πτητικά εξάμηνα, προκειμένου να προσμετρηθεί ο χρόνος των εξαμήνων ως διπλάσιος χρόνος υπηρεσίας απαιτείται 18ετής πλήρης στρατιωτική υπηρεσία.

▶▶ Για όσους συμπληρώνουν 18ετή στρατιωτική υπηρεσία το 2011 για την προσμέτρηση των πτητικών απαιτείται 1,5 χρόνος επιπλέον, ήτοι να συμπληρώσουν 19,5 χρόνια.

▶▶ Για όσους συμπληρώνουν 18ετή πλήρη στρατιωτική υπηρεσία το 2012 για την προσμέτρηση των πτητικών απαιτούνται 3 χρόνια επιπλέον, ήτοι να συμπληρώσουν 21 χρόνια.

▶▶ Για όσους συμπληρώνουν 18ετή πλήρη στρατιωτική υπηρεσία το 2013 για την προσμέτρηση των πτητικών απαιτούνται 4,5 χρόνια επιπλέον, ήτοι να συμπληρώσουν 22,5 χρόνια.

▶▶ Για όσους συμπληρώνουν 18ετή πλήρη στρατιωτική υπηρεσία το 2014 για την προσμέτρηση των πτητικών απαιτούνται 6 χρόνια

επιπλέον, ήτοι να συμπληρώσουν 24.

▶▶ Για όσους συμπληρώνουν 18ετή πλήρη στρατιωτική υπηρεσία το 2015 και μετά για την προσμέτρηση των πτητικών απαιτείται να συμπληρώσουν 25 χρόνια.

Β. Καταδυτικά εξάμηνα

Στην περίπτωση που ο στρατιωτικός έχει πραγματοποιήσει εξάμηνα καταδυτικά, αλεξιπτωτιστή, υποβρύχιου καταστροφέα, σε μονάδες εκκαθάρισης ναρκοπεδίων, στα ΕΚΑΜ, σε υποβρύχιες αποστολές, ο χρόνος των εξαμήνων προσμετράται ως διπλάσιος μετά την 20ετία που αυξάνεται σταδιακά ως τα 25 έτη.

▶▶ Για όσους συμπληρώνουν 20ετή πλήρη στρατιωτική υπηρεσία το 2011 απαιτείται 1 έτος επιπλέον στρατιωτικής υπηρεσίας, ήτοι να συμπληρώσουν 21 χρόνια και πάνω σε αυτά να «προσθέσουν» τα διπλά εξάμηνα.

▶▶ Για όσους συμπληρώνουν 20ετή πλήρη στρατιωτική υπηρεσία το 2012 απαιτούνται 2 χρόνια επιπλέον στρατιωτικής υπηρεσίας, ήτοι να συμπληρώσουν 22 χρόνια.

▶▶ Για όσους συμπληρώνουν 20ετή πλή-

ρη στρατιωτική υπηρεσία το 2013 για την προσμέτρηση των παραπάνω εξαμήνων απαιτούνται 3 χρόνια επιπλέον στρατιωτικής υπηρεσίας, ήτοι να συμπληρώσουν 23 χρόνια.

▶▶ Για όσους συμπληρώνουν 20ετή πλήρη στρατιωτική υπηρεσία το 2014 απαιτούνται 4 χρόνια επιπλέον στρατιωτικής υπηρεσίας, ήτοι να συμπληρώσουν 24 χρόνια.

▶▶ Για όσους συμπληρώνουν 20ετή πλήρη στρατιωτική υπηρεσία από το 2015 και μετά απαιτούνται 25 χρόνια για να πάρουν και τα διπλά εξάμηνα.

Για παράδειγμα, στρατιωτικός που συμπληρώνει 20ετία το 2017 και έχει 4 εξάμηνα (2 χρόνια) στις παραπάνω ειδικότητες θα πάρει το διπλάσιο χρόνο των εξαμήνων, ήτοι 8 εξάμηνα, ή 4 συντάξιμα έτη, μόλις συμπληρώσει 25 έτη πραγματικής υπηρεσίας, δηλαδή το 2022. Με τα διπλά εξάμηνα, τα 25 έτη γίνονται 29. Και με τα 5 έτη σε μάχιμες μονάδες φτάνει στα 34. Αν κάνει και αναγνωρίσεις πλασματικού χρόνου, θα φτάσει στα 40 χρόνια και θα πάρει σύνταξη το 2022.

Χρόνος που απαιτείται για την προσμέτρηση πτητικών εξαμήνων		
Ετος	Ετη στρατιωτικής υπηρεσίας	Συνολικός χρόνος για προσμέτρηση εξαμήνων
Εως 2010	18	18
2011	18	19,5
2012	18	21
2013	18	22,5
2014	18	24
Μετά το 2015	25	25

Χρόνος που απαιτείται για την προσμέτρηση καταδυτικών εξαμήνων		
Ετος	Ετη στρατιωτικής υπηρεσίας	Συνολικός χρόνος για προσμέτρηση εξαμήνων
Εως 2010	20	20
2011	20	21
2012	20	22
2013	20	23
2014	20	24
Μετά το 2015	25	25





36 ΠΛΗΡΗΣ ΑΣΦΑΛΙΣΤΙΚΟΣ ΟΔΗΓΟΣ



Εντεκα μυστικά κρύβουν οι προϋποθέσεις συνταξιοδότησης για 120.000 εκπαιδευτικούς, πολλοί εκ των οποίων προγραμματίζουν την έξοδο από το Δημόσιο με τη λήξη της φετινής σχολικής χρονιάς.

Οι εκπαιδευτικοί μπορούν να αποχωρήσουν είτε με τις ειδικές διατάξεις που προβλέπει η νομοθεσία για αυτή την κατηγορία είτε με τις διατάξεις που ισχύουν για όλους τους δημοσίους υπαλλήλους.

Παρουσιάζουμε εδώ έναν ειδικό οδηγό με τις προϋποθέσεις συνταξιοδότησης που ισχύουν για 120.000 εκπαιδευτικούς, οι οποίοι μπορούν να αποχωρήσουν με 5 διαφορετικούς τρόπους:

1 Με συνολικό χρόνο 30 ετών και αφού συμπληρώνουν και την ηλικία των 55 ή 60 ετών, ανάλογα με το αν προσλήφθηκαν πριν ή μετά το 1983.

2 Με τουλάχιστον 25 έτη έως το 2011, για όσους προσλήφθηκαν μετά το 1983 και είτε δεν συμπληρώνουν τα

30 έτη είτε έχουν τα 30 χρόνια διδασκαλίας, αλλά αργούν να κλείσουν το 60ό έτος. Σε αυτή την περίπτωση παίρνουν μειωμένη σύνταξη από τα 57,5 έως τα 61,6, εφόσον έκλεισαν τα 56 από 19/8/2015 και μετά.

3 Με διατάξεις γονέων με ανήλικα παιδιά ή τριτέκνων, εφόσον είχαν 20 έως 25 έτη μέχρι το 2012 με ανήλικο παιδί ή ακόμη κι αν απέκτησαν το πρώτο, δεύτερο ή τρίτο παιδί μετά το 2013.

4 Με διατάξεις 35ετίας που αφορά στους παλαιούς, πριν από το 1983, προσληφθέντες στη δημόσια εκπαίδευση.

5 Με συνολικό χρόνο 37 ετών που αφορά όσους διορίστηκαν μετά το 1983, αλλά είχαν και έναρξη ασφάλισης μέχρι το 1982 σε άλλο φορέα.

Ποιοι βγαίνουν με 30 χρόνια μετά τα 56,5 ή τα 61

1 Οι εκπαιδευτικοί με πρόσληψη πριν από το 1983 χρειάζονται 25 χρόνια έως το

2010 για να κλειδώσουν τις ειδικές προϋποθέσεις εξόδου με συνολική υπηρεσία 30 ετών. Τα όρια ηλικίας καθορίζονται όμως όταν έχουν συμπληρωμένο και το 55ο έτος με 30 χρόνια υπηρεσίας. Για παράδειγμα, αν η ηλικία των 55 ετών ή τα 30 έτη συμπληρώθηκαν μετά τις 19/8/2015, το νέο όριο ηλικίας για σύνταξη είναι 56,6 ετών. Αν έχουν τα 30 έτη το 2015, αλλά κλείνουν τα 55 το 2017, θα πάρουν σύνταξη στα 59,6. Αν κλείνουν τα 55 το 2018, αποχωρούν στα 61.

2 Οι εκπαιδευτικοί με πρόσληψη μετά την 1η/1/1983 χρειάζονται 25 χρόνια έως το 2010 και 30 έτη συνολικά, αλλά θα πρέπει να περιμένουν έως τα 60 και θα βγουν στη σύνταξη ανάλογα με το νέο όριο ηλικίας που θα ισχύει τότε. Για παράδειγμα, αν το 60ό έτος συμπληρώνεται το 2017 (ενώ υπάρχουν ήδη τα 30 χρόνια) θα αποχωρήσουν στα 62,8.

Εξοδος με 35-37 έτη

1 Ασφάλιση πριν από το 1983 και πρόσληψη στο Δημόσιο μετά το 1983:

Οι εκπαιδευτικοί που προσλήφθηκαν μετά το 1983 αλλά είχαν και ένσημα πριν από το 1983 μπορούν να αποχωρήσουν μόλις συμπληρώσουν συνολικό χρόνο 37 ετών. Τα 25 έτη θα πρέπει να τα έχουν έως το 2010. Στην 37ετία συνηθίζονται όλοι οι χρόνοι, δηλαδή και του Δημοσίου, αλλά και τα ένσημα από άλλους φορείς πριν από το 1983. Το όφελος είναι ότι με 37 χρόνια βγαίνουν από τα 57 και δεν χρειάζεται να περιμένουν να πιάσουν το 60ό έτος, που αποτελεί τη βασική προϋπόθεση αν επιλέξουν την έξοδο με διατάξεις εκπαιδευτικών. Για παράδειγμα, εκπαιδευτικός με 3 χρόνια ΙΚΑ πριν από το 1983 και πρόσληψη στο Δημόσιο μετά το 1983, που είναι 58 ετών, σήμερα και συμπληρώνει τα 37 με εξαγορά στρατιωτικής θητείας το 2017, αποχωρεί άμεσα με σύνταξη, γιατί έχει υπερβεί το όριο ηλικίας που ισχύει για την 37ετία και είναι 57,8 ετών. Αν, αντί για 58, είναι 56 ετών, θα αποχωρήσει στα 57,8. Με διατάξεις εκπαιδευτικών, θα περιμένει να κλείσει τα 60 (το 2020 ή το



2021) και θα πάρει σύνταξη στα 62, αφού θα έχει υπερβεί και τα 40 χρόνια ασφάλισψ.

2 Πρόσληψη στο Δημόσιο πριν από το 1983 με 35ετία:

Οι εκπαιδευτικοί που προσλήφθηκαν πριν από το 1983 μπορούν να συνταξιοδοτηθούν όταν συμπληρώσουν συνολικό χρόνο 35 ετών, με το όριο ηλικίας που ισχύει όταν κλείσουν το 58ο έτος. Προσοχή: Δεν απαιτείται να συντρέχουν και οι δύο προϋποθέσεις. Αυτό σημαίνει ότι όσοι έχουν ήδη την 35ετία (π.χ. μέσα στο 2017) θα πάρουν σύνταξη με το όριο ηλικίας που ισχύει για το 58ο έτος, που είναι 59,6 ετών. Αν έχουν την 35ετία το 2018, αποχωρούν στα 60. Αν επιλέξουν την έξοδο με διατάξεις εκπαιδευτικών, τότε χρειάζονται 30 έτη (εκ των οποίων τα 25 έως το 2010) αλλά θα πρέπει να έχουν κλείσει και τα 55. Ένας εκπαιδευτικός που έχει 33 έτη το 2017, αλλά κλείνει τα 55 το 2019, θα περιμένει για σύνταξη μέχρι τα 62,6 και θα πάρει πλήρες ποσό. Στην έξοδο με 35ετία οι άνδρες αναγνωρί-

ζουν και τη στρατιωτική θητεία, οπότε η έξοδος μπορεί να συντομευθεί. Για παράδειγμα, με 35ετία το 2016 σύνταξη στα 59, με 35ετία το 2017 σύνταξη στα 59,6, με 35ετία το 2018 σύνταξη στα 60, με 35ετία το 2019 σύνταξη στα 60,6, με 35ετία το 2020 σύνταξη στα 61, με 35ετία το 2021 σύνταξη στα 61,6 και με 35ετία το 2022 σύνταξη στα 62, αλλά με 40 έτη συνολικό χρόνο ασφάλισψ.

3 Πρόσληψη μετά το 1983 και 35ετία:

Στην περίπτωση αυτή οι εκπαιδευτικοί αποχωρούν πάλι με 35ετία αλλά θα πρέπει να έχουν συμπληρωμένο και το 58ο έτος. Από τα 35 έτη τα 25 θα πρέπει να τα έχουν έως το 2010 για να κατοχυρώσουν το όριο ηλικίας που θα ισχύει όταν κλείσουν τα 58 και θα έχουν συνολικά 35 έτη. Για παράδειγμα: 35 χρόνια το 2016 και ηλικία 58 το 2017, σύνταξη στα 59,6. Αν έρθουν πρώτα τα 58 και μετά τα 35, τότε πάλι το όριο καθορίζεται ανάλογα με το έτος που ο ασφαλισμένος έχει αθροιστικά και τα 35 χρόνια και την ηλικία.

Αν λοιπόν έχει τα 58 το 2015, αλλά τα 35 έτη το 2018, θα βγει στη σύνταξη στα 60.

4 Πρόσληψη μετά το 1983 με 25ετία το 2011 ή το 2012:

Για όσους συμπληρώνουν την 25ετία το 2011 ή το 2012, δεν ισχύουν οι προϋποθέσεις εξόδου με τις ειδικές διατάξεις των εκπαιδευτικών, αλλά εφαρμόζονται οι διατάξεις που ισχύουν για όλους τους δημοσίους υπαλλήλους. Υπάρχουν, ωστόσο, τα παράθυρα των πλασματικών ετών, ώστε να έχουν την 25ετία μέχρι το 2010 και έτσι, ανάλογα με την ηλικία τους, να επιλέξουν αν συμφέρει να αποχωρήσουν με τις ειδικές προϋποθέσεις (30 έτη και ηλικία 60) ή αν με την 25ετία έως το 2010 τους συμφέρει να αποχωρήσουν όταν συμπληρώσουν 35ετία και την ηλικία των 58 ετών. Αν δεν αναγνωρίσουν πλασματικούς χρόνους και έχουν την 25ετία το 2011 ή το 2012, τότε χρειάζονται 36 και 37 έτη αντίστοιχα στη συνταξιοδότηση, αλλά θα πρέπει να έχουν συμπληρώσει και την ηλικία των 58 και 59 ετών αντίστοιχα.

Παραδείγματα:

▶▶ Εκπαιδευτικός 58 ετών το 2017 με πρόσληψη μετά το 1983. Έχει 25ετία το 2011. Για να πάρει σύνταξη χρειάζεται 36 έτη που θα τα συμπληρώσει το 2022 και θα είναι 63 ετών. Τότε θα απαιτηθούν όμως 40 χρόνια και όχι 36, γιατί πέφτει επάνω στη λήξη της μεταβατικής περιόδου των ορίων ηλικίας. Επομένως, συμφέρει να αναγνωρίσει 5 πλασματικά χρόνια, ώστε να έχει τα 36 έτη μαζί με την ηλικία των 58 το 2017, οπότε συνταξιοδοτείται στα 59,6. Αν έχει την 25ετία το 2012, τότε θα πρέπει να έχει συνολικά 37 έτη και να έχει κλείσει και το 59ο έτος της ηλικίας του για να συνταξιοδοτηθεί με το αντίστοιχο όριο ηλικίας. Ασφαλισμένος που θα έχει τα 37 έτη το 2023 συμφέρει να αναγνωρίσει 5 έτη, ώστε να τα συμπληρώσει το 2018 και θα συνταξιοδοτηθεί στα 60,6, εφόσον το 2018 είναι και 59 ετών. Αν κλείνει τα 59 το 2020, τότε θα πρέπει να αναγνωρίσει λιγότερα πλασματικά, όσα λείπουν για να έχει 37 χρόνια το 2020 και θα συνταξιοδοτηθεί στα 61,3. ■

15. ΤΑ 11 ΜΥΣΤΙΚΑ ΓΙΑ ΤΗ ΣΥΝΤΑΞΗ 120.000 ΕΚΠΑΙΔΕΥΤΙΚΩΝ ΠΡΙΝ ΑΠΟ ΤΑ 60

Μέσο: ΕΛΕΥΘΕΡΟΣ ΤΥΠΟΣ ΚΥΡ_ΕΙΔΙΚΗ ΕΚΔΟΣΗ

Ημ. Έκδοσης: . . .05/11/2017 Ημ. Αποδελτίωσης: . . .05/11/2017

Σελίδα: 40

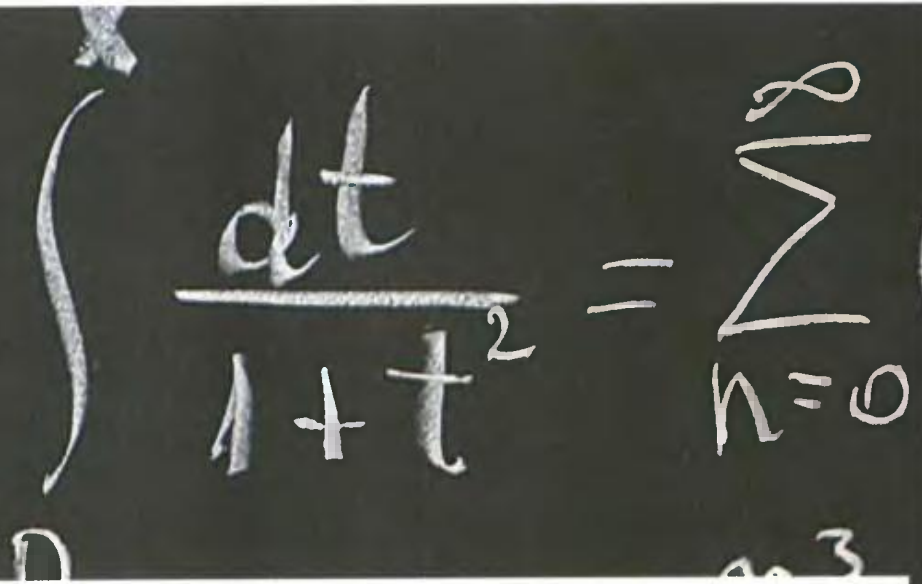
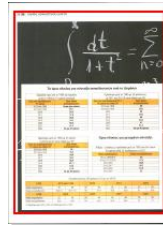

Τα όρια ηλικίας για σύνταξη εκπαιδευτικών από το Δημόσιο

Ασφάλιση πριν από το 1983 και Δημόσιο μετά το 1983 με 37 χρόνια συνολικά	
Ετος που συμπληρώνουν 37 χρόνια	Όριο ηλικίας συνταξιοδότησης
2015 (έως 18/8)	Χωρίς όριο ηλικίας
2015 (από 19/8)	55,11
2016	56,9
2017	57,8
2018	58,6
2019	59,5
2020	60,3
2021	61,2
2022	62 (με 40 χρόνια)

Πρόσληψη μετά το 1983 με 25 χρόνια έως το 2011 και 35 ή 36 στην ηλικία των 58	
Ετος που συμπληρώνονται 35 ή 36 χρόνια και ηλικία 58	Όριο ηλικίας συνταξιοδότησης
2015 (έως 18/8)	58
2015 (από 19/8)	58,6
2016	59
2017	59,6
2018	60
2019	60,6
2020	61
2021	61,6
2022	62 (με 40 χρόνια)

Πρόσληψη μετά το 1983 με 25 χρόνια το 2012 και 37 στην ηλικία των 59	
Ετος που συμπληρώνονται 37 χρόνια και ηλικία 59	Όριο ηλικίας συνταξιοδότησης
2015 (έως 18/8)	59
2015 (από 19/8)	59,5
2016	59,9
2017	60,2
2018	60,6
2019	60,11
2020	61,3
2021	61,8
2022	62 (με 40 χρόνια)

Ορια ηλικίας για μειωμένη σύνταξη

Ανδρες - γυναίκες με πρόσληψη μετά το 1983 που δεν έχουν 30 χρόνια αλλά 25 τουλάχιστον το 2011	
Ηλικία ασφαλισμένων	Ηλικία συνταξιοδότησης
56 έως 18/8/2015	55
56 έως 31/12/2015	57,5
56 το 2016	58,9
56 το 2017	60,2
56 το 2018	61,6
56 το 2019	62

Εκπαιδευτικοί με 30 χρόνια (25 έως το 2010)								
ΕΤΟΣ	2015 (από 19/8)		2016		2017		2018	
Ηλικία ασφαλισμένου	55	60	55	60	55	60	55	60
Ηλικία συνταξιοδότησης	56,6 (1)	60,11 (2)	58	61,9	59,6	62,8	61	63,6
ΕΤΟΣ	2019		2020		2021		2022	
Ηλικία ασφαλισμένου	55	60	55	60	55	60	55	60
Ηλικία συνταξιοδότησης	62,6	64,5	64	65,3	65,6	66,2	67	67

(1) Πρόσληψη πριν από το 1983 (2) Πρόσληψη μετά το 1983

15. ΤΑ 11 ΜΥΣΤΙΚΑ ΓΙΑ ΤΗ ΣΥΝΤΑΞΗ 120.000 ΕΚΠΑΙΔΕΥΤΙΚΩΝ ΠΡΙΝ ΑΠΟ ΤΑ 60

Μέσο: ΕΛΕΥΘΕΡΟΣ ΤΥΠΟΣ ΚΥΡ_ΕΙΔΙΚΗ ΕΚΔΟΣΗ

Ημ. Έκδοσης: ...05/11/2017 Ημ. Αποδελτίωσης: ...05/11/2017

Σελίδα: 41





ΟΙ ΕΥΚΑΙΡΙΕΣ ΓΙΑ ΣΥΝΤΑΞΗ ΣΕ ΗΛΙΚΙΕΣ 58 ΕΩΣ 62

Πώς θα αξιοποιήσετε τις μεταβατικές διατάξεις

Ευκαιρίες για σύνταξη είτε πριν από τα 67 είτε και πριν από τα 62 κρύβουν τα πολλά χρόνια ασφάλισης για 21 κατηγορίες ασφαλισμένων σε Δημόσιο, Ταμεία ΔΕΚΟ-τραπεζών, Τύπου και ΙΚΑ.

Την ευκαιρία να αξιοποιήσουν τις μεταβατικές διατάξεις και να κλειδώσουν σύνταξη με όρια ηλικίας από 58 ως 62 ανάλογα με το Ταμείο και τα έτη ασφάλισης είναι:

1 Δημόσιοι υπάλληλοι που έχουν 37 έτη συνολικής ασφάλισης, εκ των οποίων τα 25 έτη απαραίτητα ως το 2010. Πρό-

κειται για υπαλλήλους με πρόσληψη μετά το 1983 ή και με διαδοχική εκτός Δημοσίου, πριν από το 1983, που έβγαιναν στη σύνταξη χωρίς όριο ηλικίας αν είχαν 37 έτη μέχρι τις 18/8/2015. Αν όμως τα 37 έτη συμπληρώνονται από 19/8/2015 και μετά, τότε βγαίνουν με το όριο ηλικίας που ισχύει για το 55ο έτος. Οι ασφαλισμένοι αυτοί υπάγονται στα όρια του πίνακα 1 του ν. 4336/2015 για όσους έχουν από 35 έτη και άνω. Για παράδειγμα, υπάλληλος με 37 έτη το 2017 θα βγει στα 57,8. Με 37 έτη το 2018 θα βγει στα 58,6. Με 37 έτη το 2019 θα βγει στα 59,5.

2 Δημόσιοι υπάλληλοι με πρόσληψη πριν από το 1983. Το όριο ηλικίας καθορίζεται από το 58ο έτος, αφού συμπληρώσουν 35ετία. Με 35 έτη το 2017 παίρνουν σύνταξη στα 59,6. Με 35 έτη το 2018 θα πάρουν σύνταξη στα 60, ενώ αν τα 25 έτη τα συμπληρώσουν το 2022, βγαίνουν στα 62 και θα χρειαστούν 40 χρόνια.

3 Δημόσιοι υπάλληλοι με πρόσληψη μετά το 1983 (χωρίς ασφάλιση πριν από το 1983) που έχουν 25ετία ως το 2010 και 35ετία μετά τις 19/8/2015. Για να πάρουν σύνταξη με τα νέα όρια ηλικίας θα πρέπει να έχουν κλεισμένα και τα 58 και συμπληρωμένα τα 35 έτη. Με 35 έτη το 2017, αλλά με ηλικία 58 το 2019, παίρνουν σύνταξη με τα όρια του 2019, δηλαδή στα 60,6. Με 35ετία και ηλικία 58 το 2020 βγαίνουν στα 61.

4 Δημόσιοι υπάλληλοι με πρόσληψη μετά το 1983 και 25ετία το 2011. Για να πάρουν σύνταξη με τα νέα όρια ηλικίας θα πρέπει να έχουν κλείσει τα 58 και να συ-

16. ΠΩΣ ΘΑ ΑΞΙΟΠΟΙΗΣΕΤΕ ΤΙΣ ΜΕΤΑΒΑΤΙΚΕΣ ΔΙΑΤΑΞΕΙΣ

Μέσο: ΕΛΕΥΘΕΡΟΣ ΤΥΠΟΣ ΚΥΡ_ΕΙΔΙΚΗ ΕΚΔΟΣΗ

Ημ. Έκδοσης: . . .05/11/2017 Ημ. Αποδελτίωσης: . . .05/11/2017

Σελίδα: 32



30 ΠΛΗΡΗΣ ΑΣΦΑΛΙΣΤΙΚΟΣ ΟΔΗΓΟΣ

μπληρώσουν 36 έτη. Με 36 έτη το 2017, αλλά με ηλικία 58 το 2018, παίρνουν σύνταξη με τα όρια του 2018, δηλαδή στα 60. Με 35ετία και ηλικία 58 το 2022 βγαίνουν στα 62 και θέλουν πλέον 40 αντί 36 χρόνια. Το μυστικό για να κλειδώσουν την έξοδο πριν από τα 62 είναι στα πλασματικά έτη, καθώς μπορούν να προσθέσουν 4 έτη από σπουδές και στρατιωτική θητεία, καθώς και 1, 3 και 5 έτη λόγω τέκνων (1 έτος για ένα παιδί, 3 έτη για δύο και 5 για τρία και άνω).

5 Δημόσιοι υπάλληλοι με πρόσληψη μετά το 1983 και 25ετία το 2012. Η ηλικία συνταξιοδότησης καθορίζεται από το πότε κλείνουν τα 59 και έχουν 37 χρόνια ασφάλισης. Στα 37 έτη «μετρούν» και 5 από σπουδές, στρατό συν 1 ως 5 έτη λόγω τέκνων. Ασφαλισμένος με ηλικία 59 το 2020 και 34 έτη στο Δημόσιο (τα 25 το 2012)

μπορεί να αναγνωρίσει άλλα 3 πλασματικά και μάλιστα από σήμερα, ώστε να κατοχυρώσει σύνταξη στα 61,3. Αλλιώς πάει για τα 62 με 40 έτη.

6 Γυναίκες δημόσιοι υπάλληλοι με πρόσληψη είτε πριν είτε μετά το 1983 που έχουν 25ετία ως το 2010 βγαίνουν με πλήρη όταν γίνουν 60 ή μειωμένη στα 55. Αν τα 60 τα πιάνουν από 19/8/2015 και μετά, θα πάρουν σύνταξη στα 60,11. Αν κλείνουν τα 60 το 2018, βγαίνουν στα 63,6. Αν έχουν όμως 35ετία το 2018, βγαίνουν στα 60 γιατί με την 35ετία το όριο ηλικίας καθορίζεται με βάση το 58ο έτος.

7 Άνδρες και γυναίκες δημόσιοι υπάλληλοι με πρόσληψη μετά το 1983 που έχουν 25ετία ως το 2011 βγαίνουν με πλήρη με το όριο ηλικίας που ισχύει όταν

γίνουν 61 ή μειωμένη με το όριο για το 56ο έτος (πάνε με τα όρια του πίνακα 2 του ν. 4336/2015 που ανεβαίνουν σταδιακά στα 67 εκτός αν έχουν 35ετία). Ασφαλισμένος 56 ετών το 2018 θα πάρει μειωμένη στα 61,6 και στα 62 μετά το 2019. Πλήρη θα πάρει στα 67, εκτός αν έχει 40 έτη, οπότε θα μπορεί να φύγει μετά τα 62.

8 Άνδρες και γυναίκες δημόσιοι υπάλληλοι με πρόσληψη μετά το 1983 που έχουν 25ετία ως το 2012 βγαίνουν με πλήρη με το όριο ηλικίας που ισχύει όταν γίνουν 63 ή μειωμένη με το όριο για το 58ο έτος (όρια του πίνακα 2 του ν. 4336/2015 που ανεβαίνουν σταδιακά στα 67). Ασφαλισμένος 58 ετών το 2018 θα πάρει μειωμένη στα 62. Πλήρη θα πάρει στα 67, εκτός αν έχει 40 έτη, οπότε θα μπορεί να φύγει μετά τα 62. ■



■ ΚΛΕΙΔΙ Η 25ΕΤΙΑ ΚΑΙ Η 35ΕΤΙΑ ΣΕ ΔΕΚΟ-ΤΡΑΠΕΖΕΣ ΚΑΙ ΤΑΜΕΙΑ ΤΥΠΟΥ

1 Όσοι έχουν ένσημα πριν από το 1983 και προσλήφθηκαν μετά το 1983 σε τράπεζα, ΔΕΗ, ΟΤΕ ή άλλες ΔΕΚΟ ή ασφαλίστηκαν σε Ταμεία Τύπου κατοχυρώνουν την έξοδο με 35 έτη και με τα όρια ηλικίας που ισχύουν όταν γίνουν 58 ετών.

2 Οι γυναίκες που είχαν τα 25 έτη ως το 2010 και συμπληρωμένα τότε

τα 55 βγαίνουν με πλήρη στα 60 ή στα 60,11, χωρίς καμία περαιτέρω αύξηση του ορίου ηλικίας.

3 Οι άνδρες που ασφαλιζονται σε Ταμεία Τύπου (ΤΣΠΕΑΘ κ.ά.) και είχαν 25ετία ως το 2012 έπαιρναν μόνο πλήρη σύνταξη, εφόσον είχαν συμπληρώσει και το 60ό έτος έως το 2012. Με το 60ό έτος συμπληρωμένο από το 2013, παίρ-

νουν πλήρη στα 67, ενώ δεν δικαιούνται μειωμένη γιατί δεν το προβλέπει η αρχική καταστατική διάταξη του ΕΤΑΠ-ΜΜΕ.

4 Οι γυναίκες που είχαν 20 ή 25 έτη στα Ταμεία Τύπου ως το 2012 και το 55ο έτος έβγαιναν ως τα 60 σταδιακά, ενώ με τις αλλαγές που ισχύουν από 19/8/2015 τα όρια ανεβαίνουν στα 67.

16. ΠΩΣ ΘΑ ΑΞΙΟΠΟΙΗΣΕΤΕ ΤΙΣ ΜΕΤΑΒΑΤΙΚΕΣ ΔΙΑΤΑΞΕΙΣ

Μέσο: ΕΛΕΥΘΕΡΟΣ ΤΥΠΟΣ ΚΥΡ_ΕΙΔΙΚΗ ΕΚΔΟΣΗ

Ημ. Έκδοσης: . . .05/11/2017 Ημ. Αποδελτίωσης: . . .05/11/2017

Σελίδα: 33



■ ΤΑ ΠΑΡΑΘΥΡΑ ΓΙΑ ΣΥΝΤΑΞΗ ΙΚΑ ΑΠΟ ΤΑ 59

1 Ασφαλισμένοι με 10.500 ένσημα ως το 2010 ή το 2011 (πραγματικά ή και πλασματικά) και ηλικία 58 μετά τις 19/8/2015 αποχωρούν στα 58,6. Με ηλικία 58 το 2016, αποχωρούν στα 59, με ηλικία 58 το 2017, βγαίνουν με σύνταξη στα 59,6, ενώ αν τα 58 τα κλείνουν από το 2018 ως το 2021, βγαίνουν από 60 ως 61,6 ετών.

2 Ασφαλισμένοι με 10.500 ένσημα το 2012 (πραγματικά ή και πλασματικά) βγαίνουν αφού κλείσουν τα 59. Αν τα κλείνουν από τις 19/8/2015 μέχρι 31/12/2021, τα νέα όρια για σύνταξη είναι από 59,5 ως 61,8 ετών.

3 Ασφαλισμένοι με 10.000 ένσημα (33,3 έτη) ως το 2012 (πραγματικά ή και πλασματικά) βγαίνουν αφού κλείσουν το 62ο και το 63ο έτος με πλήρη. Αν τα κλείνουν από τις 19/8/2015 μέχρι 31/12/2021, τα νέα όρια για σύνταξη με 33,3 έτη είναι από 63,6 ως 66,6 ετών. Με 500 ημέρες όμως εξαγορά, κατεβαίνουν τα όρια και βγαίνουν όπως οι ασφαλισμένοι με 10.500 ένσημα ως το 2012.

4 Γυναίκες με 10.000 ένσημα (33,3 έτη) ως το 2012 (πραγματικά ή και πλασματικά) βγαίνουν αφού κλείσουν το 57ο ως το 58ο έτος και 6 μήνες με πλήρη. Αν τα κλείνουν από τις 19/8/2015 μέχρι 31/12/2021, τα νέα όρια για σύνταξη είναι από 59,2 ως 65,1 ετών. Με 500 ημέρες όμως εξαγορά για τα έτη 2011 και 2012 κατεβαίνουν τα όρια και βγαίνουν όπως οι ασφαλισμένοι με 10.500 ένσημα ως το 2012, δηλαδή πριν από τα 62.

5 Γυναίκες με 4.500 ένσημα (15 έτη) ως το 2010, εκ των οποίων 100 ανά έτος την τελευταία 5ετία, και ηλικία 55 ετών (το 2010) παίρνουν πλήρη σύνταξη στα 60 ή 60,11 ετών.

6 Γυναίκες με 4.500 ένσημα, εκ των οποίων 3.600 βαρέα ως το 2012, παίρνουν πλήρη σύνταξη όποτε κλείσουν τα 55, 56 ή 57 έτη, ανάλογα με το αν τα 4.500 με τα 3.600 στα βαρέα τα συμπληρώνουν το 2010, το 2011 ή το 2012. Από το 2013 και μετά βγαίνουν όμως στα 62 με πλήρη.

7 Άνδρες με 4.500 ένσημα, εκ των οποίων 3.600 βαρέα ως το 2012, παίρνουν σύνταξη από τα 60, αν τα έκλεισαν ως το 2012, ή στα 62, αν κλείνουν



τα 60 μετά το 2013. Η σύνταξη είναι πλήρης.

8 Ασφαλισμένοι με 10.500 ένσημα, εκ των οποίων 7.500 στα βαρέα μέχρι το 2014, παίρνουν πλήρη πριν από τα 62, αλλά και μειωμένη πριν από τα 60. Τα ένσημα μέχρι τα 10.500 συμπληρώνονται και με πλασματικά έτη, αφού όμως υπάρχουν τα 7.500 στα βαρέα. Όσοι έχουν τις 10.500 ημέρες ασφάλισης ή

συμπληρώνουν τις 7.500 στα βαρέα από 1ης/1/2015 και μετά βγαίνουν με πλήρη στα 62 και μειωμένη στα 60.

9 Ασφαλισμένοι με 4.500 ένσημα, εκ των οποίων 3.500 στα «υπερ-βαρέα» της ΔΕΗ και του ΟΤΕ, βγαίνουν από τα 55 (και στα 58 από το 2013 και μετά), ενώ όσοι έχουν βαρέα στους ΟΤΑ βγαίνουν από τα 58. Από το 2013 και μετά αποχωρούν στα 60.

16. ΠΩΣ ΘΑ ΑΞΙΟΠΟΙΗΣΕΤΕ ΤΙΣ ΜΕΤΑΒΑΤΙΚΕΣ ΔΙΑΤΑΞΕΙΣ

Μέσο: ΕΛΕΥΘΕΡΟΣ ΤΥΠΟΣ ΚΥΡ_ΕΙΔΙΚΗ ΕΚΔΟΣΗ

Ημ. Έκδοσης: . . .05/11/2017 Ημ. Αποδελτίωσης: . . .05/11/2017

Σελίδα: 34



32 ΠΛΗΡΗΣ ΑΣΦΑΛΙΣΤΙΚΟΣ ΟΔΗΓΟΣ



Ορια ηλικίας για πλήρη σύνταξη γυναικών στο ΙΚΑ

10.000 ημέρες ασφάλισης το 2010	
Ηλικία 57	Ηλικία συνταξιοδότησης
έως 18/8/2015	57
έως 31/12/2015	58,3
το 2016	59,6
το 2017	60,9
το 2018	62
το 2019	63,3
το 2020	64,6
το 2021	65,9
το 2022	67

Σύνταξη με 10.500 έτη στο ΙΚΑ

10.500 έτη ως το 2011	
Ηλικία 58	Ηλικία συνταξιοδότησης
έως 18/8/2015	58
έως 31/12/2015	58,6
το 2016	59
το 2017	59,6
το 2018	60
το 2019	60,6
το 2020	61
το 2021	61,6
το 2022	62

Με 10.000 ημέρες ασφάλισης το 2011	
Ηλικία 58	Ηλικία συνταξιοδότησης
έως 18/8/2015	58
έως 31/12/2015	59,2
το 2016	60,3
το 2017	61,5
το 2018	62,6
το 2019	63,8
το 2020	64,9
το 2021	65,11
το 2022	67

10.500 έτη το 2012 (και 11.100 στο σύνολο)	
Ηλικία 59	Ηλικία συνταξιοδότησης
έως 18/8/2015	59
έως 31/12/2015	59,5
το 2016	59,9
το 2017	60,2
το 2018	60,6
το 2019	60,11
το 2020	61,3
το 2021	61,8
το 2022	62

10.000 έτη το 2012	
Ηλικία 58,5	Ηλικία συνταξιοδότησης
έως 18/8/2015	58,5
έως 31/12/2015	59,7
το 2016	60,8
το 2017	61,8
το 2018	62,9
το 2019	63,10
το 2020	64,11
το 2021	65,11
το 2022	

Με 10.500 ημέρες, εκ των οποίων οι 7.500 στα βαρέα	ΟΡΙΟ ΗΛΙΚΙΑΣ	
	ΠΛΗΡΗΣ ΣΥΝΤΑΞΗ	ΜΕΙΩΜΕΝΗ ΣΥΝΤΑΞΗ
2010	55	53
2011	55,9 μήνες	53,9 μήνες
2012	56,6	54,6
2013	60,9	58,9
2014	61,6	59,6
2015	62	60

(*) Προβλέπεται και η έξοδος στα 62 εφόσον συμπληρώνουν 12.000 ημέρες ασφάλισης.

16. ΠΩΣ ΘΑ ΑΞΙΟΠΟΙΗΣΕΤΕ ΤΙΣ ΜΕΤΑΒΑΤΙΚΕΣ ΔΙΑΤΑΞΕΙΣ

Μέσο: ΕΛΕΥΘΕΡΟΣ ΤΥΠΟΣ ΚΥΡ_ΕΙΔΙΚΗ ΕΚΔΟΣΗ

Ημ. Έκδοσης: . . .05/11/2017 Ημ. Αποδελτίωσης: . . .05/11/2017

Σελίδα: 35



■ ΤΑ ΟΡΙΑ ΗΛΙΚΙΑΣ ΓΙΑ ΣΥΝΤΑΞΗ ΑΠΟ ΤΟ ΔΗΜΟΣΙΟ

Με 37 χρόνια (πρόσληψη μετά το 1983 ή και με ένοσημα εκτός Δημοσίου πριν από το 1983)

Σύνολο ετών υπηρεσίας	Ηλικία συνταξιοδότησης
37 έως 31/12/2015	55,11
37 το 2016	56,9
37 το 2017	57,8
37 το 2018	58,6
37 το 2019	59,5
37 το 2020	60,3
37 το 2021	61,2
37 το 2022	62 (με 40 χρόνια)

Με 25ετία το 2012 και 37 έτη στο σύνολο (πρόσληψη μετά το 1983)

Με 37 έτη και ηλικία 59	Όριο ηλικίας συνταξιοδότησης
έως 31/12/2015	59,5
το 2016	59,9
το 2017	60,2
το 2018	60,6
το 2019	60,11
το 2020	61,3
το 2021	61,8
το 2022	62 (με 40 χρόνια)

Με 25ετία ως το 2010 και 35 έτη στο σύνολο (πρόσληψη μετά το 1983) ή με 25ετία το 2011 και 36 έτη στην ηλικία των 58

Με 35-36 έτη και ηλικία 58	Όριο ηλικίας συνταξιοδότησης
έως 31/12/2015	58,6
το 2016	59
το 2017	59,6
το 2018	60
το 2019	60,6
το 2020	61
το 2021	61,6
το 2022	62 (με 40 χρόνια)





ΜΕ 5 ΤΑΧΥΤΗΤΕΣ Η ΕΞΟΔΟΣ ΚΑΙ ΑΠΟ ΤΟ 58ο ΕΤΟΣ

Τα νέα όρια ηλικίας για όλα τα Ταμεία

Σύνταξη από το 58ο έτος με όρια ηλικίας 5 ταχυτήτων ισχύουν μετά τις 19/8/2015 για τους ασφαλισμένους όλων των Ταμείων. Οι νέες ηλικίες συνταξιοδότησης καθορίζονται, κυρίως, από τέσσερις παραμέτρους, που είναι:

► Τα χρόνια ασφάλισης που υπάρχουν μέχρι το 2012 για όσους ξεκίνησαν την ασφάλισή τους πριν από το 1993 στο ΙΚΑ, τα Ταμεία ΔΕΚΟ-τραπεζών-Τύπου, τον ΟΑΕΕ, το ΕΤΑΑ και το Δημόσιο.

► Το έτος που συμπληρώνεται η 35ετία, αν πρόκειται για ασφαλισμένους σε Δημόσιο και Ταμεία ΔΕΚΟ-τραπεζών-Τύπου με ένσημα πριν από το 1983.

► Την πραγματική ηλικία που έχουν οι ασφαλισμένοι μετά τις 19/8/2015.

► Τα επιπλέον έτη που χρειάζονται και μπορούν να εξαγοράσουν με πλασματικούς χρόνους λόγω παιδιών, σπουδών, στρατιωτικής θτείας, αλλά και διαστημάτων ανεργίας.

Ο χρόνος ασφάλισης έως το 2012 είναι το

κλειδί για να αποφύγουν οι ασφαλισμένοι την έξοδο στα 67 με λιγότερα από 40 έτη ασφάλισης ή στα 62 με 40 έτη ασφάλισης. Με τα ένσημα έως το 2012, κατοχυρώνουν επίσης τη μειωμένη σύνταξη πριν από τα 62.

Αν τα απαιτούμενα ένσημα για τους παλαιούς -έως το 1992- ασφαλισμένους δεν συμπληρώνονται ούτε με εξαγορά πλασματικού χρόνου έως το 2012, αλλά από το 2013 και μετά, τότε τα όρια συνταξιοδότησης εξομοιώνονται άμεσα με τα όρια ηλικίας των νέων -μετά το 1993- ασφαλισμένων, που είναι στα 67 για πλήρη σύνταξη και στα 62 για μειωμένη με λιγότερα από 40 έτη ασφάλισης ή στα 62 πλήρη σύνταξη με 40 έτη ασφάλισης.

Οι ευκαιρίες εξόδου πριν από τα 67 και τα 62 είναι πάμπολλες για τους παλαιούς ασφαλισμένους που έχουν ή συμπληρώνουν με πλασματικά έτη τα απαιτούμενα χρόνια έως το 2012. Οι ηλικίες συνταξιοδότησης από 19/8/2015 έως το 2017 διαμορφώνονται μεταξύ 55 και 60,5 ετών για όσους

στο διάστημα αυτό είχαν πραγματική ηλικία από 50 έως 60 ετών.

Όσοι έχουν πραγματική ηλικία από 50 έως 60 ετών μέσα στο 2017 θα πάρουν σύνταξη με όρια ηλικίας 5 ταχυτήτων, που ανά Ταμείο διαμορφώνονται ως εξής:

- 1** Στα 59,5 αντί 58 με 35ετία από Δημόσιο, ΙΚΑ, ΔΕΚΟ, τράπεζες.
- 2** Στα 57,8 ετών για όσους έχουν 37ετία στο Δημόσιο με ασφάλιση πριν από το 1983.
- 3** Στα 59,5 αντί 55 για τις μπότερες.
- 4** Στα 60,9 και τα 62 αντί 60 για τους ελεύθερους επαγγελματίες με 35 ή 40 έτη.
- 5** Στα 58,5 αντί 52 για τους γονείς στο Δημόσιο. ■

17. ΤΑ ΝΕΑ ΟΡΙΑ ΗΛΙΚΙΑΣ ΓΙΑ ΟΛΑ ΤΑ ΤΑΜΕΙΑ

Μέσο: ΕΛΕΥΘΕΡΟΣ ΤΥΠΟΣ ΚΥΡ_ΕΙΔΙΚΗ ΕΚΔΟΣΗ

Ημ. Έκδοσης: . . .05/11/2017 Ημ. Αποδελτίωσης: . . .05/11/2017

Σελίδα: 9



Σύνταξη με 10.500 ένοσημα στο ΙΚΑ

10.500 ένοσημα έως το 2011	
Ηλικία 58	Ηλικία συνταξιοδότησης
Εως 18/8/2015	58
Εως 31/12/2015	58,6
το 2016	59
το 2017	59,6
το 2018	60
το 2019	60,6
το 2020	61
το 2021	61,6
το 2022	62

10.500 ένοσημα το 2012 (και 11.100 στο σύνολο)	
Ηλικία 59	Ηλικία συνταξιοδότησης
Εως 18/8/2015	59
Εως 31/12/2015	59,5
το 2016	59,9
το 2017	60,2
το 2018	60,6
το 2019	60,11
το 2020	61,3
το 2021	61,8
το 2022	62

Σύνολο 10.500 ημερών, εκ των οποίων οι 7.500 στα βαρέα	Οριο ηλικίας	
	Πλήρης σύνταξη	Μειωμένη σύνταξη
2010	55	53
2011	55,9 μήνες	53,9 μήνες
2012	56,6	54,6
2013	60,9	58,9
2014	61,6	59,6
2015	62	60

Πλήρης σύνταξη μητέρων

Με 5.500 ένοσημα το 2010 (*)	
Ηλικία	Ηλικία συνταξιοδότησης
55 έως 18/8/2015	55
55 έως 31/12/2015	56,6
55 το 2016	58
55 το 2017	59,6
55 το 2018	61
55 το 2019	62,6
55 το 2020	64
55 το 2021	65,6
55 το 2022	67

Με 5.500 ένοσημα το 2011 (*)	
Ηλικία	Ηλικία συνταξιοδότησης
57 έως 18/8/2015	57
57 έως 31/12/2015	58,3
57 το 2016	59,6
57 το 2017	60,9
57 το 2018	62
57 το 2019	63,3
57 το 2020	64,6
57 το 2021	65,9
57 το 2022	67

Με 5.500 ένοσημα έως το 2011 (*)	
Ηλικία 50 ή 52	Ηλικία συνταξιοδότησης
Εως 18/8/2015	50 ή 52
Εως 31/12/2015	55
το 2016	56,9
το 2017	58,5
το 2018	60,2
το 2019	61,10
Από 1/1/2020	62

Με 5.500 ένοσημα το 2012 (*)	
Ηλικία 55	Ηλικία συνταξιοδότησης
Εως 18/8/2015	55
Εως 31/12/2015	56,6
το 2016	58
το 2017	59,6
το 2018	61
το 2019	62

Οι 5.500 ημέρες ασφάλισης μαζί με ανήλικο για μειωμένη και πλήρη σύνταξη.

Σύνταξη γυναικών

Με 10.400 ένοσημα (τα 10.000 στο 2011)	
Πλήρης με ηλικία 58 ετών	Ηλικία συνταξιοδότησης
Εως 18/8/2015	58
Εως 31/12/2015	59,2
2016	60,3
2017	61,5
2018	62,6
2019	63,8
2020	64,9
2021	65,11
2022	67

Με 10.400 ένοσημα (τα 10.000 στο 2011)	
Μειωμένη με ηλικία 56 ετών	Ηλικία συνταξιοδότησης
Εως 18/8/2015	56
Εως 31/12/2015	57,5
2016	58,9
2017	60,2
2018	61,6
Από 1/1/2019	62

Με 10.800 ένοσημα (τα 10.000 στο 2012)	
Πλήρης με ηλικία 58,6 ετών	Ηλικία συνταξιοδότησης
Εως 18/8/2015	58,5
Εως 31/12/2015	59,7
2016	60,8
2017	61,8
2018	62,9
2019	63,10
2020	64,11
2021	65,11
2022	67

Με 10.800 ένοσημα (τα 10.000 στο 2012)	
Μειωμένη με ηλικία 56,6 ετών	Ηλικία συνταξιοδότησης
Εως 18/8/2015	56,6
Εως 31/12/2015	57,10
2016	59,2
2017	60,5
2018	61,9
Από 1/1/2019	62





■ ΤΙ ΙΣΧΥΕΙ ΑΝΑ ΤΑΜΕΙΟ

Ποιοι βγαίνουν στα 56,5, στα 58,5, στα 60 και τα 62 με ένσημα ΙΚΑ.

► **Με 10.500 ένσημα:** Ασφαλισμένοι με 10.500 ένσημα έως το 2010 ή το 2011 (πραγματικά ή και πλασματικά) και ηλικία 58 μετά τις 19/8/2015 αποχωρούν στα 58,6. Με ηλικία 58 το 2016 αποχωρούν στα 59, με ηλικία 58 το 2017 βγαίνουν με σύνταξη στα 59,6, ενώ, αν τα 58 τα κλείνουν από το 2018 έως το 2021, βγαίνουν από 60 έως 61,6 ετών.

Ασφαλισμένοι με 10.500 ένσημα το 2012 (πραγματικά ή και πλασματικά) βγαίνουν αφού κλείσουν τα 59. Αν τα κλείνουν από τις 19/8/2015 μέχρι 31/12/2021, τα νέα όρια για σύνταξη είναι από 59,5 έως 61,8 ετών.

► **Μπότερες με 5.500 ένσημα:** Με ασφάλιση πριν από το 1993 στο ΙΚΑ και 5.500 ημέρες ασφάλισης με ανήλικο παιδί έως το 2010, το νέο όριο για πλήρη σύνταξη καθορίζεται από το έτος που κλείνουν τα 55. Με ηλικία 55 μετά τις 19/8/2015, βγαίνουν στα 56,5 ετών. Αν έκλεισαν τα 55 το 2016, βγαίνουν στα 58, αν τα κλείσουν το 2017, βγαίνουν στα 59,6, αν κλείσουν τα 55 το 2018, βγαίνουν στα 61, ενώ, αν το 55ο έτος συμπληρώνεται το 2020, θα συνταξιοδοτηθούν στα 64. Αν όμως τα 55 τα κλείσουν το 2022, βγαίνουν στα 67.

Με ένσημα πριν από το 1993 στο ΙΚΑ και ανήλικο παιδί το 2011 με 5.500 ημέρες ασφάλισης είτε από εργασία είτε και με εξαγορά έως 1.200 ημερών λόγω ανεργίας, ασθένειας και σπουδών, το νέο όριο για πλήρη σύνταξη καθορίζεται από την ηλικία των 57 ετών. Όσοι έκλεισαν τα 57 έως το τέλος του 2015 βγαίνουν στα 58,3, όσοι τα



έκλεισαν το 2016 βγαίνουν στα 59,6, όσοι κλείσουν τα 57 το 2017 βγαίνουν στα 60,9, ενώ με ηλικία 57 ετών το 2021 θα πάρουν σύνταξη στα 65,9.

Με 5.500 ημέρες και ανήλικο παιδί το 2012 το νέο όριο για πλήρη σύνταξη καθορίζεται από την ηλικία των 60 ετών. Όσοι κλείνουν το 60ο έτος από τις 19/8/2015 έως το 2018 (εφόσον είχαν ανήλικο παιδί το 2012) παίρνουν σύνταξη από 60,11 έως 63,6 ετών.

► **Ανδρες με 10.000 ένσημα:** Ασφαλισμένοι με 10.000 ένσημα (33,3 έτη) έως το 2012 (πραγματικά ή και πλασματικά) βγαίνουν με το όριο ηλικίας που ισχύει αφού κλείσουν τα 62, 63 και 63,5 έτη. Με τις ηλικίες αυτές από τις 19/8/2015 μέχρι 31/12/2021, τα νέα όρια για σύνταξη είναι από 63,6 έως 66,6 ετών. Με 500 ημέρες όμως εξαγορά, βγαίνουν από τα 58,5 έως 61,5 όπως οι ασφαλισμένοι με 10.500 ένσημα έως το 2012.

► **Γυναίκες με 10.000 ένσημα:** Με 10.000 ημέρες ασφάλισης (33,3 έτη) έως το 2012 (πραγματικά ή και πλασματικά) βγαίνουν αφού κλείσουν το 57ο έως 58ο έτος και 6 μήνες με πλήρη. Αν τα κλείνουν από τις 19/8/2015 μέχρι 31/12/2021, τα νέα όρια για σύνταξη είναι από 59,2 έως 65,1 ετών. Με 500 ημέρες όμως εξαγορά, για τα έτη 2011 και 2012 κατεβαίνουν τα όρια και βγαίνουν όπως οι ασφαλισμένοι με 10.500 ένσημα έως το 2012, δηλαδή πριν από τα 62.

► **Γυναίκες με 4.500 ένσημα:** Όσοι έχουν 4.500 ημέρες ασφάλισης (15 έτη) έως το 2010, εκ των οποίων 100 ανά έτος την τελευταία 5ετία και ηλικία 55 ετών (το 2010), παίρνουν πλήρη σύνταξη στα 60,11 ετών.

► **Ανδρες με 4.500 ένσημα:** Με τον ελάχιστο χρόνο των 15 ετών (4.500 ημέρες ασφάλισης) βγαίνουν με πλήρη στα 67 και με μειωμένη στα 62, εφόσον έχουν 100 ημέρες ανά έτος στην πενταετία πριν από το 62ο έτος.

► **Γυναίκες με βαρέα:** Με 4.500 ένσημα, εκ των οποίων 3.600 βαρέα έως το 2012, παίρνουν πλήρη σύνταξη όποτε κλείσουν τα 55, 56 ή 57 ετών, ανάλογα με το αν τα 4.500 με τα 3.600 στα βαρέα τα συμπληρώνουν το 2010, το 2011 ή το 2012. Από το 2013 και μετά βγαίνουν όμως στα 62 με πλήρη.

► **Ανδρες με βαρέα:** Με 4.500 ένσημα, εκ των οποίων 3.600 βαρέα έως το 2012, παίρνουν σύνταξη από τα 60, αν τα έκλεισαν έως το 2012, ή στα 62, αν κλείνουν τα 60 μετά το 2013. Η σύνταξη είναι πλήρης.

► **Ασφαλισμένοι με 7.500 ένσημα στα βαρέα:** Όσοι έχουν τα 7.500 ένσημα στα βαρέα έως το 2014 και συνολικά 10.500 ένσημα, παίρνουν πλήρη πριν από τα 62, αλλά και μειωμένη πριν από τα 60. Τα ένσημα μέχρι τα 10.500 συμπληρώνονται και με πλασματικά έτη, αφού όμως υπάρχουν τα 7.500 στα βαρέα. Όσοι έχουν τις 10.500 ημέρες ασφάλισης ή συμπληρώνουν τις 7.500 στα βαρέα από 1ης/1/2015 και μετά βγαίνουν με πλήρη στα 62 και μειωμένη στα 60.

► **Υπερβαρέα σε ΔΕΗ-ΟΤΕ και βαρέα ΟΤΑ:** Ασφαλισμένοι με 4.500 ένσημα, εκ των οποίων 3.500 στα υπερβαρέα της ΔΕΗ και του ΟΤΕ, βγαίνουν από τα 55 (και στα 58 από το 2013 και μετά), ενώ όσοι έχουν βαρέα στους ΟΤΑ βγαίνουν από τα 58. Από το 2013 και μετά αποχωρούν στα 60.





ΤΑ ΝΕΑ ΟΡΙΑ ΗΛΙΚΙΑΣ ΓΙΑ ΠΛΗΡΗ ΚΑΙ ΜΕΙΩΜΕΝΗ

Τα παράθυρα για σύνταξη από **57,8** έως **60 ετών** σε Δημόσιο, ΔΕΚΟ, τράπεζες και Ταμεία Τύπου

Εξοδο στη σύνταξη με 12 διαφορετικές διατάξεις κλειδώνουν οι ασφαλισμένοι στο Δημόσιο και μάλιστα όσοι ασφαλίστηκαν πριν από το 1983 και έχουν 37 έτη μπορούν να αποχωρήσουν με όριο ηλικίας 57,8 ετών φέτος, 58,5 ετών το 2018 και 59,5 ετών αν έχουν τα 37 έτη το 2019. Οι διατάξεις ισχύουν ανάλογα με την ημερομηνία πρόσληψης και το έτος που συμπληρώνονται τα 25 ή τα 35, 36 και 37 έτη.

Πρόσληψη πριν από το 1983:

1 Με 35 έτη (άνδρες και γυναίκες) από 19/8/2015 και μετά βγαίνουν με το όριο ηλικίας που ισχύει τη χρονιά που συμπληρώνουν και το 58ο έτος. Για παράδειγμα, με 35ετία το 2017, σύνταξη στα 59,6, με 35ετία το 2018, σύνταξη στα 60 και με 35ετία το 2022, σύνταξη στα 62, αλλά με 40 έτη συνολικό χρόνο ασφάλισης.

2 Γυναίκες με 25ετία ως το 2010: Βγαίνουν με πλήρη στα 60 και μειωμένη στα 55. Αν η ηλικία των 55 συμπληρώνεται μετά τις 19/8/2015, τότε τα όρια ηλικίας για μειωμένη ανεβαίνουν στα 56,6, 58,9 και στα

62 για όσες κλείσουν το 55ο έτος από το 2019 και μετά. Για πλήρη σύνταξη θα πρέπει να έχουν συμπληρώσει το 60ό έτος. Για παράδειγμα, με το 60ό έτος συμπληρωμένο το 2017, σύνταξη στα 62,8. Με το 60ό έτος το 2018, σύνταξη στα 63,6.

3 Άνδρες με 25ετία ως το 2010: Στα 60 μειωμένη και στα 65 πλήρη, εφόσον μέχρι 18/8/2015 έχουν την απαιτούμενη ηλικία. Αν τα 60 ή 65 συμπληρώνονται από 19/8/2015 και μετά, τότε για τη μειωμένη σύνταξη το όριο ανεβαίνει στα 62 από το 2017, ενώ για την πλήρη τα 65 πάνε σταδιακά στα 67 από το 2022 και μετά.

4 Γυναίκες με ανήλικο παιδί στη 15ετία: Βγαίνουν μόλις συμπληρώσουν 24,6 έτη υπηρεσίας χωρίς όριο ηλικίας. Οι περισσότερες αυτής της κατηγορίας έχουν θεμελιωμένο δικαίωμα και αποχωρούν οποτεδήποτε.

Πρόσληψη μετά το 1983 με 25ετία ως το 2010:

5 Άνδρες και γυναίκες με 25ετία ως το 2010 και συνολικό χρόνο 37 έτη από

19/8/2015 και μετά, έχουν όριο ηλικίας που καθορίζεται από το 55ο έτος. Για παράδειγμα, ασφαλισμένος με 37 χρόνια το 2017 θα συνταξιοδοτηθεί στα 57,8. Με 37 έτη το 2019 και συμπληρωμένο το 55ο έτος, το όριο συνταξιοδότησης είναι 59,6 ετών. Το 2020 είναι 60,2 ετών και από το 2022 πάει στα 62.

6 Άνδρες και γυναίκες με 25ετία ως το 2010 και συνολικά 35 στην έξοδο: Το όριο συνταξιοδότησης καθορίζεται από το έτος που έχουν συμπληρώσει και την ηλικία των 58 και τα 35 χρόνια ασφάλισης. Για παράδειγμα, με 35 χρόνια το 2016, αλλά με ηλικία 58 το 2017, θα πάρουν σύνταξη στα 59,6, που είναι το όριο που ισχύει για το 58ο έτος το 2017.

7 Μητέρες με ανήλικο τέκνο και 25ετία ως το 2010: Αποχωρούν από τα 55 εφόσον κλείνουν το 50ό έτος από 19/8 μέχρι 31/12/2015. Με το 50ό έτος συμπληρωμένο το 2016, σύνταξη στα 56,9, για το 2017, σύνταξη στα 58,5 για το 2018, σύνταξη στα 60,2 κ.ο.κ.

18. ΤΑ ΝΕΑ ΟΡΙΑ ΗΛΙΚΙΑΣ ΓΙΑ ΠΛΗΡΗ ΚΑΙ ΜΕΙΩΜΕΝΗ

Μέσο: ΕΛΕΥΘΕΡΟΣ ΤΥΠΟΣ ΚΥΡ_ΕΙΔΙΚΗ ΕΚΔΟΣΗ

Ημ. Έκδοσης: . . .05/11/2017 Ημ. Αποδελτίωσης: . . .05/11/2017

Σελίδα: 12



▶ 10 ΠΛΗΡΗΣ ΑΣΦΑΛΙΣΤΙΚΟΣ ΟΔΗΓΟΣ



Πρόσληψη μετά το 1983 με 25ετία το 2011 και το 2012:

8 Με 25ετία το 2011 κατοχυρώνουν το 58ο έτος και χρειάζονται συνολικά 36 έτη για τη συνταξιοδότηση. Το όριο ηλικίας αυξάνεται από 19/8/2015. Στα 36 έτη συνηγορίζονται μέχρι 4 πλασματικά και επιπλέον 1 έτος για ένα παιδί, 2 για το δεύτερο και 2 για το τρίτο και κάθε επόμενο αλλά ο πλασματικός χρόνος δεν μπορεί να υπερβαίνει τα 5 έτη. Ασφαλισμένος που κλείνει τα 58 το 2016, αλλά θα έχει τα 36 έτη το 2021, μπορεί να αναγνωρίσει 4 χρόνια από σπουδές, στρατό κ.λπ. συν 1 έτος λόγω παιδιού και έτσι να συμπληρώσει τα 36 το 2016, οπότε συνταξιοδοτείται μόλις γίνει 59 ετών.

9 Με 25ετία το 2012 κατοχυρώνουν το 59ο έτος με 37 έτη συνολικά. Το όριο

ηλικίας από τις 19/8 και μετά αυξάνεται και καθορίζεται όταν οι ασφαλισμένοι έχουν και τα 59 και τα 37 έτη. Ασφαλισμένος που έχει 34 έτη το 2019 και γίνεται 59 ετών μπορεί να αναγνωρίσει 3 έτη ώστε να συμπληρώσει τα 37 και να κλειδώσει σύνταξη στα 60,11.

10 Με 25ετία το 2011 υπάρχει μειωμένη και πλήρης σύνταξη. Το όριο ηλικίας είναι το 56ο έτος για άνδρες και γυναίκες και αυξάνεται από 19/8/2015 και μετά. Οι ασφαλισμένοι που έκλεισαν τα 56 ως 31/12/2015 θα πάρουν μειωμένη στα 57,5 ή στα 58,9 αν είναι 56 το 2016, στα 60,2 αν κλείνουν τα 56 το 2017, στα 61,6 αν κλείνουν τα 56 το 2018 και στα 62 από το 2019 και μετά. Για πλήρη σύνταξη τα όρια καθορίζονται από τη χρονιά που θα γίνουν 61 ετών.

11 Με 25ετία το 2012, τα όρια ηλικίας για μειωμένη και πλήρη σύνταξη είναι 58 και 63 ετών, αντίστοιχα και αυξάνονται από 19/8/2015 και μετά. Για παράδειγμα, ασφαλισμένος με 31 έτη το 2017 και ηλικία 58 ετών μπορεί να πάρει μειωμένη στα 61,5. Έχει όμως εναλλακτική να συμπληρώσει 37 έτη αναγνωρίζοντας 6 χρόνια και να αποχωρήσει στα 60,6.

12 Γονείς με ανήλικο τέκνο και με 25ετία τα έτη 2011 και 2012. Είχαν όριο ηλικίας για σύνταξη τα 52 και τα 55. Αν πιάνουν τις ηλικίες αυτές από 19/8/2015 μέχρι το 2017, αποχωρούν σε ηλικίες από 55 ως 59,5 ετών. Ενώ όσοι κλείσουν τα 52 ή τα 55 από το 2018 ως το 2022 βγαίνουν στη σύνταξη από 60,2 ως 67 ετών. ■

18. ΤΑ ΝΕΑ ΟΡΙΑ ΗΛΙΚΙΑΣ ΠΑ ΠΛΗΡΗ ΚΑΙ ΜΕΙΩΜΕΝΗ

Μέσο: ΕΛΕΥΘΕΡΟΣ ΤΥΠΟΣ ΚΥΡ_ΕΙΔΙΚΗ ΕΚΔΟΣΗ

Ημ. Έκδοσης: . . .05/11/2017 Ημ. Αποδελτίωσης: . . .05/11/2017

Σελίδα: 13



ΣΥΝΤΑΞΗ ΑΠΟ ΤΟ ΔΗΜΟΣΙΟ

1. Μειωμένη με 25ετία

25ετία το 2010 (γυναίκες)	
Ηλικία 55	Ηλικία συνταξιοδότησης
έως 18/8/2015	55
έως 31/12/2015	56,6
2016	58
2017	59,6
2018	61
από 1/1/2019	62

25ετία το 2011 (άνδρες-γυναίκες)	
Ηλικία 56	Ηλικία συνταξιοδότησης
έως 18/8/2015	56
έως 31/12/2015	57,5
2016	58,9
2017	60,2
2018	61,6
από 1ης/1/2019	62

25ετία το 2012(άνδρες-γυναίκες)	
Ηλικία 58	Ηλικία συνταξιοδότησης
έως 18/8/2015	58
έως 31/12/2015	59,2
2016	60,3
2017	61,5
από 1ης/1/2018	62

2. Πλήρης σύνταξη με 25ετία (άνδρες-γυναίκες)

Με 25 χρόνια το 2011	
Ηλικία 61 ετών	Οριο ηλικίας συνταξιοδότησης
έως 18/8/2015	61
έως 31/12/2015	61,9
το 2016	62,6
το 2017	63,3
το 2018	64
το 2019	64,9
το 2020	65,6
το 2021	66,3
το 2022	67

Με 25 χρόνια το 2012	
Ηλικία 63 ετών	Οριο ηλικίας συνταξιοδότησης
έως 18/8/2015	63
έως 31/12/2015	63,6
το 2016	64
το 2017	64,6
το 2018	65
το 2019	65,6
το 2020	66
το 2021	66,6
το 2022	67



3. Πλήρης με 35ετία και με 37 έτη

25 χρόνια ως το 2010 και 2011 και 35 ή 36 συνολικά στα 58	
Ετος που υπάρχουν τα 35 ή 36 χρόνια και η ηλικία των 58	Οριο ηλικίας συνταξιοδότησης
έως 18/8/2015	58
έως 31/12/2015	58,6
2016	59
2017	59,6
2018	60
2019	60,6
2020	61
2021	61,6
2022	62 (με 40 χρόνια)

25ετία ως το 2010 και 37 χρόνια συνολικά	
Ετος που συμπληρώνουν 37 χρόνια	Οριο ηλικίας συνταξιοδότησης
έως 18/8/2015	Χωρίς οριο ηλικίας
έως 31/12/2015	55,11
2016	56,9
2017	57,8
2018	58,6
2019	59,5
2020	60,3
2021	61,2
2022	62 (με 40 χρόνια)

25 χρόνια το 2012 και 37 στην ηλικία των 59 ετών	
Ετος που υπάρχουν τα 37 χρόνια και η ηλικία των 59	Οριο ηλικίας συνταξιοδότησης
έως 18/8/2015	59
έως 31/12/2015	59,5
2016	59,9
2017	60,2
2018	60,6
2019	60,11
2020	61,3
2021	61,8
2022	62 (με 40 χρόνια)





■ ΤΙ ΙΣΧΥΕΙ ΣΤΑ ΤΑΜΕΙΑ ΤΥΠΟΥ ΓΙΑ ΑΝΔΡΕΣ ΚΑΙ ΓΥΝΑΙΚΕΣ

Ορια ηλικίας πολλών ταχυτήτων ισχύουν για τους ασφαλισμένους στο ΕΤΑΠ-ΜΜΕ πριν από το 1993.

► Οι μπτέρες ασφαλισμένες στο ΤΣΠΕΑΘ μπορούν να βγουν στη σύνταξη εφόσον συμπληρώνουν τα 15 έτη μέχρι το 2012 με ανήλικο παιδί. Το όριο ηλικίας για πλήρη σύνταξη είναι το 50^ο έτος, ενώ τα έτη 2011 και 2012 τα όρια είναι από 52 ως 55 ετών και αν πιάσουν τις ηλικίες αυτές μετά τις 19/8/2015, τα όρια συνταξιοδότησης αυξάνονται (βλ. σχετικό πίνακα μπτέρων). Για παράδειγμα, ασφαλισμένη που είχε ανήλικο το 2010 αλλά πιάνει τα 50 το 2017, θα βγει στη σύνταξη όταν γίνει 58,5 ετών.

► Οι μπτέρες ασφαλισμένες στο ΤΑΤΤΑ βγαίνουν στη σύνταξη με τα όρια ηλικίας και τις προϋποθέσεις που ισχύουν για

τις μπτέρες στο ΙΚΑ, δηλαδή με ανήλικο παιδί και 5.500 ημέρες ως το 2012. Για παράδειγμα, με 5.500 ημέρες στο ΤΑΤΤΑ το 2011 και ανήλικο παιδί το όριο ηλικίας είναι 57 ετών. Αν η ασφαλισμένη έκλεισε τα 57 μετά τις 19/8/2015, θα πάρει πλήρη σε ηλικία 58,3 ετών. Αν κλείνει τα 57 το 2017, το όριο ανεβαίνει στα 60,9, αν κλείνει τα 57 το 2018, θα βγει στα 62 κ.ο.κ.

► Για τις γυναίκες χωρίς ανήλικο στα Ταμεία Τύπου και εργαζόμενες στα πρακτορεία διανομής Τύπου τα όρια ηλικίας καθορίζονται από το έτος που συμπληρώνουν την ηλικία των 55 ετών και θεμελιώνουν δικαίωμα όταν συμπληρώσουν 20ετία (Ταμεία Τύπου) ή 25ετία (πρακτορεία Τύπου). Κερδισμένες είναι μόνον όσες έκλεισαν τα 55 μέχρι το 2012 καθώς αποχωρούν στα 56 και στα 57 αφού συμπληρώσουν και

την 20ετία ή την 25ετία. Αν το 55^ο έτος συμπληρωθεί μετά το 2013, η έξοδος για πλήρη πάει στα 67 με τα νέα όρια ηλικίας.

► Άνδρες με 25ετία στο ΤΣΠΕΑΘ ως το 2012 θα έπρεπε να είχαν κλείσει και τα 60 ως την ίδια χρονιά για να πάρουν πλήρη σύνταξη. Αν έχουν τα 25 έτη, αλλά κλείνουν τα 60 μετά την 1η/1/2013, παίρνουν μόνο πλήρη σύνταξη στα 67. Μειωμένη δεν προβλέπεται.

► Άνδρες με ένσημα πριν από το 1983 και ασφάλιση στο ΤΣΠΕΑΘ (είτε πριν είτε μετά το 1983) βγαίνουν με 35ετία και με το όριο ηλικίας που θα ισχύει για την ηλικία των 58. Για παράδειγμα, ασφαλισμένος με 35ετία το 2018 και ηλικία 57 ετών θα βγει στη σύνταξη με το όριο ηλικίας που ισχύει το 2018 για το 58^ο έτος και είναι το 60^ο έτος.



Πλήρης σύνταξη μπτέρων από Ταμεία ΔΕΚΟ-τραπεζών-Τύπου (ασφάλιση μέχρι το 1992)

Με ανήλικο το 2010 ή το 2011	
Ηλικία 50 ή 52	Ηλικία συνταξιοδότησης
έως 18/8/2015	50-52
έως 31/12/2015	55
2016	56,9
2017	58,5
2018	60,2
2019	61,1
2020	63,7
2021	65,3
2022	67

Με ανήλικο το 2012	
Ηλικία 55	Ηλικία συνταξιοδότησης
έως 18/8/2015	55
έως 31/12/2015	56,6
2016	58
2017	59,6
2018	61
2019	62,6
2020	64
2021	65,6
2022	67

Μειωμένη σύνταξη με ανήλικο το 2012	
Ηλικία 53	Ηλικία συνταξιοδότησης
έως 18/8/2015	55
από 19/8/2015	56,6
2016	58
2017	59,6
2018	61
από 1/1/2019	62

ΣΗΜΕΙΩΣΗ Χρειάζονται 25 έτη με ανήλικο σε ΔΕΚΟ-τράπεζες και 15ετία σε ΕΤΑΠ-ΜΜΕ (Τομέας ΤΣΠΕΑΘ)

18. ΤΑ ΝΕΑ ΟΡΙΑ ΗΛΙΚΙΑΣ ΓΙΑ ΠΛΗΡΗ ΚΑΙ ΜΕΙΩΜΕΝΗ

Μέσο: ΕΛΕΥΘΕΡΟΣ ΤΥΠΟΣ ΚΥΡ_ΕΙΔΙΚΗ ΕΚΔΟΣΗ

Ημ. Έκδοσης: . . .05/11/2017 Ημ. Αποδελτίωσης: . . .05/11/2017

Σελίδα: 15



■ ΤΑ ΟΡΙΑ ΗΛΙΚΙΑΣ ΜΕ ΕΝΣΗΜΑ ΣΕ ΤΑΜΕΙΑ ΔΕΚΟ, ΤΡΑΠΕΖΩΝ

Στα πρώην Ειδικά Ταμεία προβλέπεται η έξοδος με πλήρη ή μειωμένη σύνταξη με 25ετία και με 35ετία. Όσοι δεν έχουν 25ετία βγαίνουν μόνο στα 67 με πλήρη. Για όσους ασφαλίστηκαν πριν από το 1993 σε Ταμεία ΔΕΚΟ και τραπεζών ισχύουν τα εξής:

1 Γυναίκες με 25ετία και ηλικία 55 ετών μέχρι το 2012 συνταξιοδοτούνται με μειωμένη από τα 56 και τα 57 εφόσον έχουν 25 χρόνια εργασίας και 500 ημέρες την τελευταία πενταετία πριν από την υποβολή της αίτησης. Όσες έκλεισαν τα 55 μέχρι το 2010 και είχαν 25ετία παίρνουν και πλήρη σύνταξη από τα 60. Οι γυναίκες που έκλεισαν τα 55 από το 2013 και μετά παίρνουν μειωμένη στα 62 και πλήρη στα 67, εκτός αν στα 62 έχουν 40 χρόνια, οπότε βγαίνουν με πλήρη σύνταξη.

2 Μπότερες με ανήλικο τέκνο ως το 2012 κατοχυρώνουν τις ηλικίες των 50, 52 και 55 ετών για πλήρη σύνταξη και των 50 και 53 για μειωμένη εφόσον στην ανηλικότητα του παιδιού είχαν και 25 χρόνια ασφάλισης. Όσες πιάνουν τις ηλικίες από 19/8/2015 και μετά αποχωρούν με τα νέα όρια συνταξιοδότησης. Ασφαλισμένη με 25ετία το 2011 και ανήλικο που κλείνει τα 52 το 2016, βγαίνει στα 56,9 με πλήρη σύνταξη. Με ηλικία 52 το 2017 θα βγει στα 58,5 ή στα 60 αν πιάνει τα 52 το 2018.

3 Άνδρες-γυναίκες με ασφάλιση πριν από το 1983 βγαίνουν μόλις συμπληρώσουν 35ετία. Το όριο ηλικίας συνταξιοδότησης αρχίζει από 58,6 ετών για όσους συμπλήρωσαν 35ετία από 19/8 μέχρι 31/12/2015 και αυξάνεται ένα εξάμηνο κατ' έτος. Με 35ετία το 2016, σύνταξη στα

59, με 35ετία το 2017, σύνταξη στα 59,6, με 35ετία το 2018, σύνταξη στα 60 κ.ο.κ.

4 Υπάλληλοι με πρόσληψη από 1ης/1/1983 μέχρι 31/12/1992 θα πρέπει να έχουν 35ετία ως το 2012 για να αποφύγουν την έξοδο στα 62 με 40 χρόνια. Αναγνωρίζονται με εξαγορά 4 έτη ($31+4=35$) για το 2011, 5 έτη ($30+5=35$) για το 2012 και μόνο ο στρατός για 35ετία ως το 2010.

5 Άνδρες με 25ετία ως το 2012 αποχωρούν με μειωμένη, με αρχικό όριο το 60ό έτος. Αν η ηλικία των 60 ετών συμπληρωθεί από 19/8/2015 και μετά, τότε το όριο συνταξιοδότησης ανεβαίνει στα 60,11 το 2015, στα 61,9 το 2016 και στα 62 από το 2017 και μετά. Η έξοδος για πλήρη σύνταξη είναι στα 67, εκτός αν συμπληρώσουν 40 χρόνια για να αποχωρήσουν από τα 62.



ΤΑ ΝΕΑ ΟΡΙΑ ΗΛΙΚΙΑΣ ΓΙΑ 6 ΚΑΤΗΓΟΡΙΕΣ ΑΣΦΑΛΙΣΜΕΝΩΝ

Ποιοι γλιτώνουν τα 67 και τα 62 με ένσημα σε ΟΑΕΕ-ΕΤΑΑ-ΟΓΑ

Εξι κατηγορίες ασφαλισμένων στον ΟΑΕΕ, στο ΕΤΑΑ και τον ΟΓΑ βγαίνουν πριν από τα 62 και πριν από τα 67. Για κάθε κατηγορία τα νέα όρια ηλικίας, που ισχύουν ανάλογα με τα έτη ασφάλισης, έχουν ως εξής:

1 Σύνταξη με 21,5-25 έτη για γυναίκες στο ΕΤΑΑ. Με 25 έτη ασφάλισης στο ΤΣΜΕΔΕ ή τον Τομέα Ασφάλισης Νομικών ή 21,6 έτη ασφάλισης στο ΤΣΑΥ, μέχρι 31/12/2010, βγαίνουν στη σύνταξη με το όριο ηλικίας που θα ισχύει όταν πιάσουν τα 60. Για παράδειγμα, γυναίκα φαρμακοποιός 60 ετών το 2016, με 22 έτη το 2010, θα πάρει πλήρη σύνταξη στα 61,9. Όσες κλείνουν το 60ό έτος το 2018 θα πάρουν σύνταξη στα 63,6. Με το 60ό έτος το 2019, το όριο για σύνταξη πάει στα 64,5, ενώ με το 60ό έτος να συμπληρώνεται το 2022, η σύνταξη πάει στα 67.

2 Σύνταξη με 35 έτη για γυναίκες στο ΕΤΑΑ. Όσες συμπλήρωσαν ή συμπληρώνουν με πλασματικούς χρόνους τα 35 έτη ασφάλισης μέχρι 31/12/2012 κατοχυρώνουν ως όριο ηλικίας το 58ο ή το 59ο έτος. Θεμελιωμένο δικαίωμα έχουν όσες συμπλήρωσαν

την ηλικία μέχρι τις 18/8/2015 και είχαν 36 ή 37 έτη συνολικά μέχρι αυτή την ημερομηνία. Όσες συμπληρώνουν τα 58 ή τα 59 μετά τις 19/8/2015 συνταξιοδοτούνται με τα νέα όρια ηλικίας. Για παράδειγμα, ασφαλισμένη με 35 έτη το 2011 και ηλικία 58 ετών το 2017 θα πάρει σύνταξη στα 59,6. Γυναίκα μηχανικός, γιατρός, φαρμακοποιός ή δικηγόρος με 35 έτη το 2012 και ηλικία 59 ετών το 2019 παίρνει σύνταξη στα 60,11.

3 Ασφαλισμένοι ΟΑΕΕ και άνδρες στο ΕΤΑΑ κατοχυρώνουν το 60ό έτος για σύνταξη, εφόσον είχαν 35 έτη ασφάλισης ως το 2012. Όσοι συμπληρώνουν τα 60 από 19/8 μέχρι 31/12/2015 βγαίνουν στα 60,3, ενώ όσοι κλείνουν τα 60 από το 2016 ως το 2021 θα συνταξιοδοτηθούν σε ηλικίες από 60,6 ως 61,11. Με το 60ό έτος το 2022 η σύνταξη πάει στα 62. Με 35 έτη συμπληρωμένα μετά το 2013 παίρνουν σύνταξη στα 62 και με συνολικό χρόνο 40 έτη ασφάλισης.

4 Οι μητέρες του Ταμείου Νομικών παίρνουν πλήρη σύνταξη αν είχαν συμπληρώσει 21,5 έτη ασφάλισης ως το 2010, τα 22 έτη το 2011 και τα 22,6 έτη ασφάλισης το 2012.

Στα έτη αυτά θα πρέπει να είχαν και ανήλικο τέκνο. Τα όρια ηλικίας που κατοχυρώνουν είναι 50, 55 και 58 αντίστοιχα για το 2010, 2011 και 2012. Αν οι ηλικίες των 50, 55 και 58 ετών συμπληρώνονται από 19/8/2015 και μετά, με την προϋπόθεση ότι ως το 2012 είχαν ανήλικο και 21,5 ως 22,5 έτη, τότε θα ακολουθήσουν τα νέα όρια ηλικίας. Για παράδειγμα, μητέρα με ανήλικο το 2011 και 22 έτη, που κλείνει τα 55 το 2016, θα συνταξιοδοτηθεί στα 58. Ασφαλισμένη που είχε 22,5 έτη το 2012 και ανήλικο αλλά κλείνει τα 58 το 2019 θα συνταξιοδοτηθεί στα 62,6.

5 Οι μητέρες του Ταμείου Ασφάλισης Ναυτιλιακών Πρακτορειών (ΤΑΝΤΠΥ-ΟΑΕΕ) βγαίνουν πριν από τα 67 εφόσον έχουν ανήλικο και 25ετία ως το 2012. Με τις προϋποθέσεις αυτές κατοχυρώνουν τα 55 και τα 58 και θα πάρουν σύνταξη ανάλογα με τα όρια ηλικίας που θα ισχύουν όταν πιάσουν τα 55 και τα 58. Για παράδειγμα, όσες είχαν 25ετία και ανήλικο το 2012 και κλείνουν τα 58 το 2016 θα αποχωρήσουν στα 60,3. Αν είχαν 25ετία και ανήλικο το 2011 και έκλεισαν τα 55 το 2016, βγαίνουν στα 58. ■



■ ΣΤΑ 62 Η ΣΥΝΤΑΞΗ ΑΣΦΑΛΙΣΜΕΝΩΝ ΣΤΟΝ ΟΓΑ ΜΕ 40 ΧΡΟΝΙΑ

Οι αγρότες καθώς και όσοι είναι στον ΟΓΑ με διαδοχική ασφάλιση μπορούν να συνταξιοδοτηθούν πλέον στα 62 εφόσον έχουν 40 χρόνια ασφάλισης, είτε όλα στον ΟΓΑ είτε συνολικά 40 με τελευταίο φορέα τον ΟΓΑ στον οποίο όμως θα πρέπει να έχουν οπωσδήποτε 15 έτη ασφάλισης.

Για παράδειγμα, νέος αγρότης 22 ετών που ασφαλιζεται στον ΟΓΑ θα πάρει σύνταξη στα 62, εφόσον θα έχει όλα τα χρόνια

(40) στον ΟΓΑ. Αν ενδιάμεσα φύγει από τον ΟΓΑ και επιστρέψει, τότε θα πρέπει να έχει οπωσδήποτε 15 χρόνια συνολικά στον ΟΓΑ (έστω και με διαλείμματα) και τα άλλα 25 σε άλλα Ταμεία.

Για να συμπληρωθούν τα 15 αναγνωρίζεται ο χρόνος του κλάδου πρόσθετης ασφάλισης στον ΟΓΑ, καθώς και μέχρι 7 πλασματικά έτη για να συμπληρωθούν τα 40 χρόνια.

Τα όρια ηλικίας για σύνταξη γυναικών ασφαλισμένων στο ΤΣΜΕΔΕ με 35 ως 37 έτη

Με 35 έτη ως το 2011 και ηλικία 58 ετών	Ηλικία συνταξιοδότησης
έως 18/8/2015	58
έως 31/12/2015	58,6
το 2016	59
το 2017	59,6
το 2018	60
το 2019	60,6
το 2020	61
το 2021	61,6
το 2022	62

Με 35 έτη το 2012 και ηλικία 59 ετών	Ηλικία συνταξιοδότησης
έως 18/8/2015	59
έως 31/12/2015	59,5
το 2016	59,9
το 2017	60,2
το 2018	60,6
το 2019	60,11
το 2020	61,3
το 2021	61,8
το 2022	62



Τα όρια ηλικίας για σύνταξη ανδρών ασφαλισμένων σε ΤΣΜΕΔΕ και ΟΑΕΕ

Τα όρια ηλικίας για μπτέρες από το Ταμείο Νομικών

Με ανήλικο και 21,6 έτη το 2010 και ηλικία 50 ετών	Ηλικία συνταξιοδότησης
έως 18/8/2015	50
έως 31/12/2015	55
το 2016	56,9
το 2017	58,5
το 2018	60,2
το 2019	61,1
το 2020	63,7
το 2021	65,3
το 2022	67

Με ανήλικο και 22 έτη το 2011 και ηλικία 55 ετών	Ηλικία συνταξιοδότησης
έως 18/8/2015	55
έως 31/12/2015	56,6
το 2016	58
το 2017	59,6
το 2018	61
το 2019	62,6
το 2020	64
το 2021	65,6
το 2022	67

Με 35 έτη ως το 2012 και ηλικία 60 ετών	Ηλικία συνταξιοδότησης
έως 18/8/2015	60
έως 31/12/2015	60,3
το 2016	60,6
το 2017	60,9
το 2018	61
το 2019	61,3
το 2020	61,6
το 2021	61,9
το 2022	62





16 ΠΛΗΡΗΣ ΑΣΦΑΛΙΣΤΙΚΟΣ ΟΔΗΓΟΣ



ΟΛΕΣ ΟΙ ΑΛΛΑΓΕΣ ΣΤΑ ΟΡΙΑ ΗΛΙΚΙΑΣ ΓΙΑ 2 ΕΚΑΤ. ΑΣΦΑΛΙΣΜΕΝΟΥΣ

Σύνταξη από 56,5 έως 62 ετών με 4.500 έως 12.000 ένσημα ΙΚΑ

Σύνταξη με τα νέα όρια ηλικίας που ξεκινούν από 56,5 ετών και φτάνουν έως τα 62 κλειδώνουν οι ασφαλισμένοι στο ΙΚΑ. Όσοι είχαν ένσημα πριν από το 1993 είναι σε ευνοϊκότερη θέση, γιατί μπορούν να αποχωρήσουν με πλήρη σύνταξη πριν από τα 62 και με λιγότερα από 40 χρόνια. Όσοι έχουν τα πρώτα τους ένσημα από την 1η/1/1993 και μετά θα πρέπει να έχουν 40 χρόνια ασφάλισης για να πάρουν πλήρη σύνταξη στα 62, ενώ με λιγότερα χρόνια θα πάρουν μειωμένα στα 62 και πλήρη στα 67.

Οι ασφαλισμένοι στα βαρέα επηρεά-

ζονται από τις νέες προϋποθέσεις, καθώς, αν επιλέξουν να αποχωρήσουν με τα μειωμένα όρια ηλικίας (π.χ. 59,5 ετών), θα πάρουν σύνταξη που θα υπολογιστεί χωρίς τις προσαυξήσεις των βαρέων ενσήμων. Αν θελήσουν να μη χάσουν την προσαύξηση, τότε, σύμφωνα με διάταξη που ψηφίστηκε πρόσφατα, θα πρέπει να συνταξιοδοτηθούν με τα αυξημένα όρια ηλικίας, δηλαδή έως και 5 χρόνια αργότερα, απ' ό,τι υπολόγιζαν.

Θα δούμε εδώ τον πλήρη οδηγό και τα μυστικά για σύνταξη από το ΙΚΑ που αφορά πάνω από 2 εκατομμύρια ασφαλισμένους με ένσημα πριν και μετά το

1993. Οι ασφαλισμένοι χωρίζονται σε 5 κατηγορίες ως προς τις ηλικίες συνταξιοδότησης, που είναι:

1 Ασφαλισμένοι πριν από το 1993, οι οποίοι έπιασαν μέχρι 18/8/2015 το όριο ηλικίας που ίσχυε με το παλιό καθεστώς, αλλά δεν είχαν τα χρόνια ασφάλισης για να βγουν στη σύνταξη.

2 Ασφαλισμένοι πριν από το 1993, οι οποίοι έχουν τα χρόνια ασφάλισης (κατοχυρωμένο δικαίωμα) που τους ζητά ο νόμος, αλλά πιάνουν το παλιό όριο ηλικίας από 19/8/2015 μέχρι 31/12/2021 και θα συνταξιοδοτηθούν



με τα νέα όρια ηλικίας (είναι η πλειονότητα των μισθωτών).

3 Ασφαλισμένοι για πρώτη φορά από 1/1/1993 και μετά, οι οποίοι δεν έχουν μεταβατικό καθεστώς και πλέον η έξοδος στη σύνταξη είναι μετά το 62ο έτος.

4 Ασφαλισμένοι στα βαρέα (πριν και μετά το 1993) για τους οποίους μπορεί να μην αλλάξει τα όρια ηλικίας, αλλά έχει καταργηθεί η προσαύξηση των βαρέων ενσήμων κατά τον υπολογισμό της σύνταξης. Εξαιρούνται οι εργαζόμενοι με «υπερ-βαρέα» (π.χ. ορυχεία ΔΕΗ).

5 Ασφαλισμένοι σε περισσότερα από ένα Ταμεία (διαδοχική) με τελευταία φορά το ΙΚΑ.

Πλήρης σύνταξη μπτέρων από 56,5 ετών (ασφάλιση πριν από το 1993)

Οι μπτέρες θα πρέπει να έχουν στο ΙΚΑ 5.500 ημέρες ασφάλισης με ανήλικο έως το 2012. Ο χρόνος ασφάλισης συμπληρώνεται και με αναγνώριση πλασματικού χρόνου 1.200 έως 1.500 ημερών για τα έτη 2011 και 2012. Για το 2010 μετρούν ημέρες επιδότησης λόγω ανεργίας, ασθένειας και το διάστημα απουσίας πριν και μετά τον τοκετό.

Με τις προϋποθέσεις αυτές κατοχυρώνουν την παλιά ηλικία συνταξιοδότησης που ίσχυε έως τις 18/8/2015, ώστε, αν πιάνουν το παλιό όριο μετά τις 19/8/2015, να μην οδηγηθούν απότομα στα 62 ή στα 67, αλλά να έχουν μεταβατικά στάδια εξόδου σε μικρότερες ηλικίες.

Τα παλιά όρια για τη μειωμένη είναι 50 ετών με ανήλικο και 5.500 ένσημα έως το 2010, 52 ετών για το 2011 και 55 για το 2012.

Για την πλήρη σύνταξη τα παλιά όρια που κατοχυρώνουν οι ασφαλισμένες είναι 55, 57 και 60 με τις ίδιες προϋποθέ-

σεις (ανήλικο και 5.500 ημέρες) στα έτη 2010, 2011 και 2012 αντίστοιχα. Οσες συμπληρώνουν τις ηλικίες των 50, 52, 55, 57 και 60 ετών από τις 19/8/2015 και μετά, έχοντας όμως 5.500 ημέρες ασφάλισης και ανήλικο παιδί έως το 2012, θα συνταξιοδοτηθούν, επομένως, με τα νέα όρια ηλικίας που διαμορφώνονται ως εξής:

Για μειωμένη σύνταξη

▶▶ Με ανήλικο και 5.500 ένσημα το 2010 και ηλικία 50 ετών από 19/8/2015 μέχρι 31/12/2015 μειωμένη σύνταξη στα 55. Με ηλικία 50 ετών το 2016, το όριο συνταξιοδότησης για μειωμένη σύνταξη πάει στα 56,9 μήνες. Με ηλικία 50 το 2017, σύνταξη στα 58,5 μήνες, με ηλικία 50 το 2018 σύνταξη στα 60,2 μήνες, με ηλικία 50 το 2019 μειωμένη στα 61,10 μήνες και από το 2020 το όριο ηλικίας για τη μειωμένη διαμορφώνεται στο 62ο έτος.

▶▶ Με ανήλικο και 5.500 ένσημα το



18 ΠΛΗΡΗΣ ΑΣΦΑΛΙΣΤΙΚΟΣ ΟΔΗΓΟΣ

2011 και ηλικία 52 ετών από 19/8/2015 μέχρι 31/12/2015 μειωμένη σύνταξη στα 55. Με ηλικία 52 το 2016, μειωμένη στα 56,9 μήνες. Με ηλικία 52 το 2017, σύνταξη στα 58,5 μήνες, με ηλικία 52 το 2018 σύνταξη στα 60,2 μήνες, με ηλικία 52 το 2019 μειωμένη στα 61,10 μήνες και από το 2020 το όριο ηλικίας για τη μειωμένη διαμορφώνεται στο 62ο έτος.

▶▶ Με ανήλικο και 5.500 ένησημα το 2012 και ηλικία 55 ετών από 19/8/2015 μέχρι 31/12/2015, μειωμένη σύνταξη στα 56,6 μήνες. Με ηλικία 55 το 2016, μειωμένη στα 58. Με ηλικία 55 το 2017, σύνταξη στα 59,6 μήνες, με ηλικία 55 το 2018 σύνταξη στα 61, ενώ με ηλικία 55 από το 2019 και μετά το όριο ηλικίας για τη

μειωμένη διαμορφώνεται στο 62ο έτος.

Για πλήρη σύνταξη

▶▶ Με ανήλικο και 5.500 ένησημα το 2010 και ηλικία 55 ετών από 19/8/2015 μέχρι 31/12/2015 πλήρης σύνταξη στα 56,6 μήνες. Με ηλικία 55 το 2016, το όριο για πλήρη σύνταξη ανεβαίνει στα 58. Με ηλικία 55 το 2017, σύνταξη στα 59,6 μήνες, με ηλικία 55 το 2018 σύνταξη στα 61, με ηλικία 55 το 2019 σύνταξη στα 62,6 μήνες, με ηλικία 55 το 2020 σύνταξη στα 64, με ηλικία 55 ετών το 2021 πλήρης σύνταξη στα 65,6 μήνες. Όσοι συμπληρώνουν τα 55 από 1/1/2022 και μετά θα πάρουν σύνταξη στα 67 ή στα 62, αν στην ηλικία αυτή έχουν συνολικά 40 χρόνια ασφάλισης.

▶▶ Με ανήλικο και 5.500 ένησημα το 2011 και ηλικία 57 ετών από 19/8/2015 μέχρι 31/12/2015, σύνταξη στα 58,3 μήνες. Με ηλικία 57 το 2016, το όριο για πλήρη σύνταξη πάει στα 59,6 μήνες. Με ηλικία 57 το 2017, σύνταξη στα 60,9 μήνες, με ηλικία 57 το 2018 σύνταξη στα 62, με ηλικία 57 το 2019 σύνταξη στα 63,3 μήνες, με ηλικία 57 το 2020 σύνταξη στα 64,6 μήνες, με ηλικία 57 το 2021 πλήρης σύνταξη στα 65,9 μήνες, ενώ από 1/1/2022 το όριο γίνεται 67 για πλήρη σύνταξη.

▶▶ Με ανήλικο και 5.500 ένησημα το 2012 και ηλικία 60 ετών από 19/8/2015 μέχρι 31/12/2015, σύνταξη στα 60,11 μήνες. Το 2016 το όριο ανεβαίνει στα 61,9 μήνες, το 2017 στα 62,8 μήνες και σταδιακά πάει στα 67 από το 2022 και μετά. ■

**Πλήρης σύνταξη για μητέρες
(Εναρξη ασφάλισης μέχρι 31/12/1992)**

Με ανήλικο και 5.500 ένησημα έως το 2010	
Ηλικία ασφαλισμένης	Ηλικία συνταξιοδότησης
55 έως 18/8/2015	55
55 έως 31/12/2015	56,6
55 το 2016	58
55 το 2017	59,6
55 το 2018	61
55 το 2019	62,6
55 το 2020	64
55 το 2021	65,6
55 το 2022	67

Με ανήλικο και 5.500 ένησημα το 2011	
Ηλικία ασφαλισμένης	Ηλικία συνταξιοδότησης
57 έως 18/8/2015	57
57 έως 31/12/2015	58,3
57 το 2016	59,6
57 το 2017	60,9
57 το 2018	62
57 το 2019	63,3
57 το 2020	64,6
57 το 2021	65,9
57 το 2022	67

Με ανήλικο και 5.500 ημέρες ασφάλισης το 2010 ή το 2011	
Ηλικία ασφαλισμένης	Ηλικία συνταξιοδότησης
50 ή 52 έως 18/8/15	50-52
50 ή 52 έως 31/12/15	55
50 ή 52 το 2016	56,9
50 ή 52 το 2017	58,5
50 ή 52 το 2018	60,2
50 ή 52 το 2019	61,10
Από 1/1/2020	62

Με 5.500 ημέρες ασφάλισης και ανήλικο το 2012	
Ηλικία ασφαλισμένης	Ηλικία συνταξιοδότησης
55 έως 18/8/2015	55
55 έως 31/12/2015	56,6
55 το 2016	58
55 το 2017	59,6
55 το 2018	61
Από 1/1/2019	62

Μειωμένη σύνταξη μητέρων





■ ΣΥΝΤΑΞΗ ΜΕ 4.500 ΗΜΕΡΕΣ ΑΣΦΑΛΙΣΗΣ

Ανδρες και γυναίκες ανεξάρτητα από το πότε ασφαλίστηκαν δικαιούνται σύνταξη γήρατος από το ΙΚΑ με 15 χρόνια ασφάλισης.

Η πλήρης σύνταξη χορηγείται με τη συμπλήρωση του ορίου ηλικίας των 67 ετών και τουλάχιστον 4.500 ημερών ασφαλί-

σης. Μειωμένη με τουλάχιστον 4.500 ημέρες όταν συμπληρώσουν και το 62ο έτος. Αν δεν συμπληρώνουν τις 4.500 ημέρες, αλλά έχουν τουλάχιστον 3.600 ημέρες το 2011, τότε έχουν δικαίωμα να προσθέσουν ένσημα από πλασματικούς χρόνους για να πάρουν σύνταξη με 4.500 ημέρες.

ΙΚΑ: Σύνταξη γήρατος με τουλάχιστον 4.500 ημέρες ασφάλισης

Πλήρης σύνταξη		
Ηλικία 65 ετών	Ημέρες ασφάλισης	Ηλικία συνταξιοδότησης
Μέχρι το 2012	4.500	65
Μετά το 2013	4.500	67
Μειωμένη σύνταξη		
Ηλικία 60 ετών	Ημέρες ασφάλισης (*)	Ηλικία συνταξιοδότησης
Μέχρι το 2012	4.500	60
Μετά το 2013	4.500	62

Στη μειωμένη σύνταξη χρειάζονται 100 ένσημα κατ' έτος για μια πενταετία έως την ηλικία συνταξιοδότησης.



■ ΠΟΙΕΣ ΓΥΝΑΙΚΕΣ ΚΛΕΙΔΩΝΟΥΝ ΠΛΗΡΗ ΣΥΝΤΑΞΗ ΣΤΑ 60 ΜΕ 4.500 ΕΝΣΗΜΑ



Οι γυναίκες που συμπλήρωσαν το 55ο έτος της ηλικίας τους μέχρι 18/8/2010 και είχαν 4.500 ημέρες ασφάλισης τότε μπορούν να συνταξιοδοτηθούν στα 60 με πλήρη σύνταξη ή στα 60,11 μήνες, αν το 55ο έτος συμπληρώθηκε από 19/8 μέχρι 31/12/2010.

Προϋπόθεση είναι να είχαν θεμελιώσει το 2010 δικαίωμα μειωμένης σύνταξης, δηλαδή το 55ο έτος, με 4.500 ημέρες ασφάλισης και από αυτές 100 ημέρες ανά έτος στην πενταετία 2005-2009. Αν έχουν τις 100, αλλά δεν φτάνουν τις 4.500, τότε αναγνωρίζουν ως 200 μέρες από ανεργία και 200 από ασθένεια, εφόσον υπήρξαν άνεργες ή νοσηλεύθηκαν την τελευταία 10ετία. Οι ασφαλισμένες που συ-

μπληρώνουν το 55ο έτος το 2011 ή το 2012 και έχουν ήδη 12 έτη (3.600 ημέρες ασφάλισης) μπορούν να αναγνωρίσουν και χρόνο σπουδών, παιδιών, γονικής άδειας κλπ. για να συμπληρώσουν τις 4.500 ημέρες ασφάλισης για μειωμένη σύνταξη κατοχυρώνοντας το όριο ηλικίας των 56 και 57 ετών αντίστοιχα. Και εδώ όμως είναι απαραίτητο να έχουν 100 ημέρες κάθε χρόνο την τελευταία πενταετία πριν να υποβάλουν αίτηση. Στις 100 μέρες μετρούμενες και οι μέρες επιδοτούμενης ανεργίας. Για πλήρη σύνταξη θα πρέπει να έχουν συμπληρώσει το 60ο έτος το 2011 και το 2012, οπότε κατοχυρώνουν την έξοδο στα 61 και στα 62 με 4.500 ημέρες ασφάλισης.



20 ΠΛΗΡΗΣ ΑΣΦΑΛΙΣΤΙΚΟΣ ΟΔΗΓΟΣ

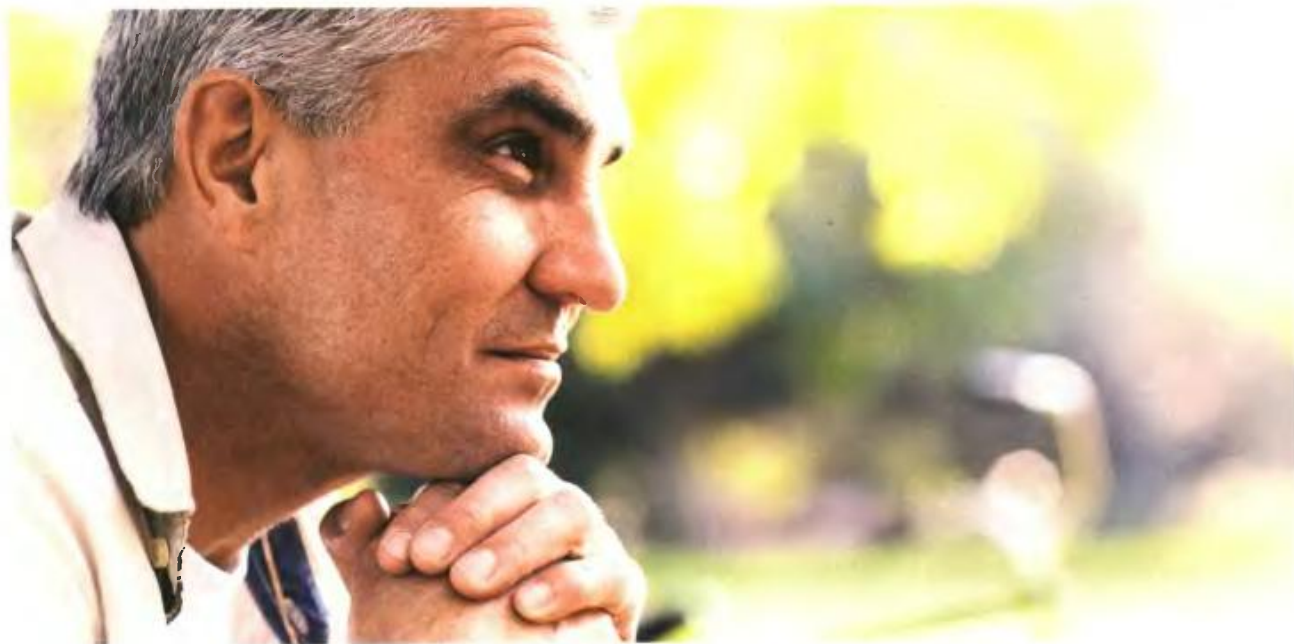

«ΚΛΕΙΔΙ» ΓΙΑ ΤΗΝ ΕΞΟΔΟ ΑΠΟ ΤΑ 59,5 ΤΑ ΕΤΗ ΑΣΦΑΛΙΣΗΣ ΕΩΣ ΤΟ 2012

Τα όρια ηλικίας για σύνταξη με 35 χρόνια και με πλασματικά

Από 59,5 ετών παίρνουν σύνταξη από το ΙΚΑ όσοι κλείνουν φέτος τα 58 και έχουν τα 35 έτη ως το 2011, είτε με πραγματικά έτη είτε και με αναγνώριση πλασματικού χρόνου ασφάλισης.

Τα όρια ηλικίας για σύνταξη με 35 και πλέον έτη ασφάλισης αυξάνονται ως 6 μήνες κάθε έτος για να φτάσουν από τα 58,5 το 2015 στα 62 το 2022. Το κλειδί για την έξοδο με αυτά τα όρια ηλικίας είναι τα χρόνια ασφάλισης ως το 2012. Αν δεν βγαίνουν από πραγματική εργασία, οι ασφαλισμένοι μπορούν να κάνουν εξαγορές πλασματικών χρόνων.

Για παράδειγμα, οι 10.500 ημέρες το 2011 συμπληρώνονται με εξαγορές ως 1.200 ημερών. Αρα είναι ασφαλισμένος που είναι 59 ετών σήμερα και είχε 9.300 έτη ασφάλισης το 2011, μπορεί να εξαγοράσει άλλες 1.200 για να κατοχυρώσει την έξοδο άμεσα. Αν είχε 9.000 ημέρες το 2011 δεν μπορεί να κάνει εξαγορά, γιατί ο νόμος δεν επιτρέπει εξαγορά πέραν των 1.200 ημερών. Μπορεί όμως να κάνει την εξαγορά για το 2012 που ο νόμος δίνει ως 1.500 ημέρες, οπότε οι 9.000 ημέρες ασφάλισης γίνονται 10.500. Το όφελος είναι ότι οι ασφαλισμένοι μπο-

ρούν να γλιτώσουν την έξοδο στα 67 και να αποχωρήσουν από τα 59,6 ως τα 62 με πλήρη σύνταξη.

Σύνταξη με 10.500 έτη ασφάλισης για άνδρες και γυναίκες

1 Όσοι είχαν 10.500 ημέρες ασφάλισης το 2010 ή το 2011 και κλείνουν τα 58 από 19/8 μέχρι 31/12/2015 αποχωρούν σε ηλικία 58,6 ετών. Με το 58ο έτος το 2016, η ηλικία συνταξιοδότησης είναι 59 ετών. Για το 2017 η ηλικία των 58 έχει όριο συνταξιοδότησης 59,6 ετών, το 2018 το όριο είναι 60, το 2019 είναι 60,6 ετών και από το 2022 το όριο γίνεται 62.

2 Όσοι είχαν τις 10.500 το 2012 βγαίνουν με το όριο που ισχύει όταν θα κλείσουν το 59ο έτος. Αν κλείνουν τα 59 το 2016, η ηλικία συνταξιοδότησης είναι 59,9 ετών. Αν κλείνουν τα 59 το 2017, η ηλικία εξόδου 60,2 ετών. Το 2018 είναι 60,6 ετών και από το 2022 το όριο είναι 62 ετών.

3 Όσοι συμπληρώνουν τις 10.500 ημέρες από το 2013 ως το 2017 βγαίνουν στα 62 με 12.000 ημέρες, αλλά μπορούν να κερδίσουν ευνοϊκότερα όρια συνταξιοδότησης αναγνωρίζοντας πλασματικούς χρόνους ώστε να έχουν τις 10.500 ημέρες μέχρι το 2012. ■

■ ΤΑ ΠΛΑΣΜΑΤΙΚΑ ΕΤΗ ΣΤΟ ΙΚΑ

Για να συμπληρωθούν έτη ως το 2010 αναγνωρίζονται:

- ▶▶ 200 μέρες ανεργίας και 200 ασθενείας στη δεκαετία 2000-2009.
- ▶▶ Στρατιωτική θητεία (μετά το 58ο έτος).

▶▶ Χρόνος συνταξιοδότησης λόγω αναπηρίας μέχρι να συμπληρωθούν οι 4.500 ημέρες για τη μετατροπή της σύνταξης σε γήρατος.

Για να συμπληρωθούν έτη το 2011 και το 2012 αναγνωρίζονται:

- ▶▶ Μέχρι 4 έτη (από στρατιωτική θητεία, ανεργία, σπουδές, χρόνο παιδιών, κενά ασφάλισης) για να κατοχυρώσουν οι ασφαλισμένοι τις ηλικίες του 2011.
- ▶▶ Μέχρι 5 έτη για να κατοχυρώσουν οι ασφαλισμένοι τα όρια ηλικίας του 2012.

▶▶ Μέχρι 6 ως 7 έτη για να συμπληρωθεί ο χρόνος ασφάλισης από το 2013 και μετά για σύνταξη στα 62 με 40 χρόνια.



■ ΤΑ ΟΡΙΑ ΗΛΙΚΙΑΣ ΓΙΑ ΣΥΝΤΑΞΗ ΜΕ 10.500 ΕΝΣΗΜΑ ΣΤΟ ΙΚΑ ΓΙΑ ΑΝΔΡΕΣ ΚΑΙ ΓΥΝΑΙΚΕΣ

Με 10.500 ένσημα ως το 2011	
Ηλικία ασφαλισμένων	Ηλικία συνταξιοδότησης
58 έως 18/8/2015	58
58 έως 31/12/2015	58,6
58 το 2016	59
58 το 2017	59,6
58 το 2018	60
58 το 2019	60,6
58 το 2020	61
58 το 2021	61,6
58 το 2022	62

Σύνταξη με 10.500 ένσημα το 2012 (και 11.100 στο σύνολο)	
Ηλικία ασφαλισμένων	Ηλικία συνταξιοδότησης
59 έως 18/8/2015	59
59 έως 31/12/2015	59,5
59 το 2016	59,9
59 το 2017	60,2
59 το 2018	60,6
59 το 2019	60,11
59 το 2020	61,3
59 το 2021	61,8
59 το 2022	62



■ ΣΥΝΤΑΞΗ ΜΕ ΑΝΑΠΗΡΟ ΣΥΖΥΓΟ

Οι ασφαλισμένοι που έχουν υπό την προστασία τους σύζυγο, αδελφια ή παιδιά με αναπηρία παίρνουν σύνταξη από το ΙΚΑ όταν συμπληρώνουν 7.500 ημέρες ασφάλισης (25ετία). Η έξοδος για αυτή την ειδική κατηγορία έχει το όριο ηλικίας που ισχύει για το 55ο έτος στη χρονιά που συμπληρώνονται οι 7.500 ημέρες. Αν υπάρχει ανάπηρο τέκνο, η έξοδος είναι χωρίς όριο ηλικίας, υπό την προϋπόθεση ότι ήταν ανήλικο ως το 2012 (ν. 3655/2008 άρθρο 141). Για παράδειγμα, ασφαλισμένη στο ΙΚΑ με σύζυγο που η ανα-

πηρία του πιστοποιήθηκε πριν από τις 19/8/2015 θα πάρει σύνταξη οποτεδήποτε αν είχε τις 7.500 ημέρες μέχρι 18/8/2015. Αν όμως, η αναπηρία πιστοποιηθεί μετά τις 19/8/2015, τότε ακόμη και αν υπήρχαν οι 7.500 ημέρες, η ασφαλισμένη θα πρέπει να έχει κλείσει τα 55 και 11 μήνες για να συνταξιοδοτηθεί. Αν η αναπηρία πιστοποιηθεί το 2017 αλλά η σύζυγος έχει τις 7.500 ημέρες το 2019, θα πάρει σύνταξη στην ηλικία των 59,5 ετών.

Τα όρια ηλικίας για γυναίκες με ανάπηρο σύζυγο	
Ετος που συμπληρώνουν 7.500 ημέρες ασφάλισης	Όριο ηλικίας συνταξιοδότησης
2015 (έως 18 Αυγούστου)	Χωρίς όριο ηλικίας
2015 (έως 31 Δεκεμβρίου)	55,11
2016	56,9
2017	57,8
2018	58,6
2019	59,5
2020	60,3
2021	61,2
2022	62



21. ΤΑ ΟΡΙΑ ΗΛΙΚΙΑΣ ΓΙΑ ΣΥΝΤΑΞΗ ΜΕ 35 ΧΡΟΝΙΑ ΚΑΙ ΜΕ ΠΛΑΣΜΑΤΙΚΑ

Μέσο: ΕΛΕΥΘΕΡΟΣ ΤΥΠΟΣ ΚΥΡ_ΕΙΔΙΚΗ ΕΚΔΟΣΗ

Ημ. Έκδοσης: . . .05/11/2017 Ημ. Αποδελτίωσης: . . .05/11/2017

Σελίδα: 24



22 ΠΛΗΡΗΣ ΑΣΦΑΛΙΣΤΙΚΟΣ ΟΔΗΓΟΣ

■ ΑΠΟ ΤΑ 60 Η ΕΞΟΔΟΣ ΓΥΝΑΙΚΩΝ ΜΕ 10.000 ΕΝΣΗΜΑ ΩΣ ΤΟ 2012



Οι ασφαλισμένες που συμπληρώνουν τις 10.000 ημέρες ασφάλισης -και από πλασματικούς χρόνους- ως το 2012 κατοχυρώσουν τις ηλικίες εξόδου που είναι 55, 56 και 56,5 για τη μειωμένη σύνταξη και 57, 58 και 58,5 ετών για πλήρη. Αν οι παραπάνω ηλικίες συμπληρώνονται μετά τις 19/8/2015, τότε αλλάζει και η ηλικία που θα συνταξιοδοτηθούν.

Παραδείγματα:

▶ Ασφαλισμένη 56,5 ετών πριν από τις 19/8/2015 κατοχύρωσε μειωμένη σύνταξη με τις προϋποθέσεις του 2012, δηλαδή με 10.000 ένησημα σε αυτό το έτος και συνολικά 10.800. Για να υποβάλει όμως αίτηση θα πρέπει να έχει 100 ημέρες ασφάλισης ανά έτος στο διάστημα 2009-2014.

▶ Ασφαλισμένη 58,5 ετών με 8.500 ένησημα το 2012 μπορεί σήμερα να αναγνωρίσει ως και 1.500 ημέρες

για να συμπληρώσει τις 10.000 για να κατοχυρώσει το νέο όριο ηλικίας και θα πάρει σύνταξη σε ηλικία 61,8 ετών. Αν δεν το κάνει, θα βγει στα 67.

▶ Ασφαλισμένη 57 ετών με 10.000 ημέρες το 2011 κατοχυρώνει το 58ο έτος. Αυτό σημαίνει ότι θα περιμένει να κλείσει τα 58 (το 2018) και θα συνταξιοδοτηθεί με το νέο όριο ηλικίας που είναι 62,6 ετών για πλήρη σύνταξη. Μπορεί να πάρει όμως μειωμένη σε ηλικία 58,9 ετών, με ποινή 24% στο ποσό της εθνικής σύνταξης, όχι της ανταποδοτικής.

▶ Ασφαλισμένη που είχε 10.000 ένησημα το 2011 (είτε από εργασία είτε με αναγνώριση 1.200 ημερών) και έκλεισε τα 58 το 2016 παίρνει πλήρη στα 60,3, ενώ αποχωρεί με μειωμένη οποιεδήποτε γιατί το 56ο έτος συμπληρώθηκε πριν από τις 19/8/2015.

■ ΕΞΟΔΟΣ ΓΥΝΑΙΚΩΝ ΜΕ 10.000 ΗΜΕΡΕΣ ΑΣΦΑΛΙΣΗΣ

Ορια ηλικίας για πλήρη σύνταξη

Με 10.000 ημέρες ασφάλισης το 2010	
Ηλικία	Ηλικία συνταξιοδότησης
57 έως 18/8/2015	57
57 έως 31/12/2015	58,3
57 το 2016	59,6
57 το 2017	60,9
57 το 2018	62
57 το 2019	63,3 (*)
57 το 2020	64,6 (*)
57 το 2021	65,9 (*)
57 το 2022	67 (*)

Με 10.000 ημέρες ασφάλισης το 2011	
Ηλικία	Ηλικία συνταξιοδότησης
58 έως 18/8/2015	58
58 έως 31/12/2015	59,2
58 το 2016	60,3
58 το 2017	61,5
58 το 2018	62,6 (*)
58 το 2019	63,8 (*)
58 το 2020	64,9 (*)
58 το 2021	65,11 (*)
58 το 2022	67 (*)

Με 10.000 ημέρες ασφάλισης το 2012	
Ηλικία	Ηλικία συνταξιοδότησης
58,5 έως 18/8/2015	58,5
58,5 έως 31/12/2015	59,7
58,5 το 2016	60,8
58,5 το 2017	61,8
58,5 το 2018	62,9 (*)
58,5 το 2019	63,10 (*)
58,5 το 2020	64,11 (*)
58,5 το 2021	65,11 (*)
58,5 το 2022	67 (*)

(*) Προβλέπεται και η έξοδος στα 62, εφόσον συμπληρώνονται 12.000 ημέρες ασφάλισης.

Ορια ηλικίας για μειωμένη σύνταξη

Με 10.000 ημέρες ασφάλισης το 2010	
Ηλικία	Ηλικία συνταξιοδότησης
55 έως 18/8/2015	55
55 έως 31/12/2015	56,6
55 το 2016	58
55 το 2017	59,6
55 το 2018	61
55 από 1/1/2019	62

Με 10.000 ημέρες το 2011	
Ηλικία	Ηλικία συνταξιοδότησης
56 έως 18/8/2015	56
56 έως 31/12/2015	57,5
56 το 2016	58,9
56 το 2017	60,2
56 το 2018	61,6
56 από 1/1/2019	62

Με 10.000 ημέρες το 2012	
Ηλικία	Ηλικία συνταξιοδότησης
56,5 έως 18/8/2015	56,5
56,5 έως 31/12/2015	57,1
56,5 το 2016	59,2
56,5 το 2017	60,5
56,5 το 2018	61,9
56,5 από 1/1/2019	62

Απαραίτητη προϋπόθεση στη μειωμένη, να υπάρχουν 100 ημέρες ανά έτος στην πενταετία πριν από την ηλικία συνταξιοδότησης.



■ ΤΑ ΜΥΣΤΙΚΑ ΓΙΑ ΣΥΝΤΑΞΗ ΑΝΔΡΩΝ ΜΕ 10.000 ΕΝΣΗΜΑ

Όσοι συμπληρώνουν 10.000 ημέρες ασφάλισης ως το 2012 βγαίνουν με μειωμένη σε ηλικίες από 60,11 ως 62 ετών, αρκεί να έχουν την τελευταία πενταετία 100 ημέρες ασφάλισης ανά έτος και με πλήρη μετά τα 62 ή τα 63.

Οι 10.000 ημέρες συμπληρώνονται και με πλασματικούς χρόνους για το 2011 και το 2012. Για παράδειγμα, άνδρας με 8.800 ένησημα το 2011 βγαίνει στα 67.

Μπορεί να αναγνωρίσει 1.200 ημέρες για να έχει τις 10.000

ημέρες και να φύγει μετά τα 63 με πλήρη σύνταξη.

Όσοι έχουν ήδη τις 10.000 ημέρες με εξαγορά άλλων 500 ημερών αλλάζουν κατηγορία και κατεβάζουν το όριο ηλικίας στα 59.

Για παράδειγμα, άνδρας με 10.000 ημέρες ασφάλισης το 2011 βγαίνει μετά τα 63. Αναγνωρίζοντας 500 ημέρες έχει τις 10.500 μέσα στο ίδιο έτος και αν έκλεισε ήδη τα 59, παίρνει σύνταξη άμεσα.

Πλήρης σύνταξη ανδρών με 10.000 ένησημα			
Πότε συμπληρώνουν τις ηλικίες των 62, 63, 63,6 ετών	Ηλικία συνταξιοδότησης		
	Με 10.000 ένησημα το 2010	Με 10.000 ένησημα το 2011	Με 10.000 ένησημα το 2012
Εως 18/8/2015	62	63	63,6
Εως 31/12/2015	62,8	63,6	63,11
2016	63,3	64	64,5
2017	63,11	64,6	64,10
2018	64,6	65	65,3
2019	65,2	65,6	65,8
2020	65,9	66	66,2
2021	66,5	66,6	66,7
2022	67	67	67

■ ΜΕΤΑ ΤΑ 62 ΣΤΗ ΣΥΝΤΑΞΗ ΟΙ ΝΕΟΙ ΑΣΦΑΛΙΣΜΕΝΟΙ

►► Για όλους όσοι πρωτοασφαλίστηκαν από 1/1/1993 και μετά, σε οποιοδήποτε Ταμείο, τα όρια συνταξιοδότησης έχουν καθοριστεί στα 62 με 40 έτη για πλήρη σύνταξη ή στα 67 και στα 62 για πλήρη και μειωμένη σύνταξη, αντίστοιχα, με τουλάχιστον 15 έτη.

►► Για τους νέους μετά το 1993 ασφαλισμένους προβλέπεται η εξαγορά ως και 7 πλασματικών ετών για να συμπληρωθούν τα 40 έτη.

►► Για τους γονείς που ασφαλίστηκαν μετά το 1993 και απέκτησαν ένα ή περισσότερα παιδιά από τον Απρίλιο του 2000 και μετά, ο χρόνος ασφάλισης λόγω τέκνων δίδεται δωρεάν μόνο για να συμπληρωθούν τα 40 χρόνια πλήρους σύνταξης με όριο ηλικίας το 62ο έτος. Το δικαίωμα το έχει ο ένας από τους δυο γονείς, ενώ ο άλλος μπορεί να χρησιμοποιήσει το χρόνο παιδιών μόνο με εξαγορά.

►► Οι νέοι ασφαλισμένοι μετά το 1993 με καθεστώς βαρέων βγαίνουν στα 62, αρκεί να συμπληρώνουν σε ειδικότητες βαρέων 3.375 ημέρες εργασίας και συνολικά 4.500 ημέρες με ένησημα στη μικτή ασφάλιση.





24 ΠΛΗΡΗΣ ΑΣΦΑΛΙΣΤΙΚΟΣ ΟΔΗΓΟΣ

ΑΝΑΤΡΟΠΕΣ ΚΑΙ ΣΤΑ ΠΟΣΑ ΣΥΝΤΑΞΗΣ

Αύξηση έως 5 χρόνια στα όρια ηλικίας με βαρέα

Αύξηση ορίου ηλικίας ή μικρότερη σύνταξη θα πρέπει να επιλέξουν πλέον οι ασφαλισμένοι που θα συνταξιοδοτηθούν με βαρέα ένσημα.

Διάταξη-βόμβα, που πέρασε το υπουργείο Εργασίας με το άρθρο 24 του ν. 4445/2016 (Α' 236), λέει ότι αν οι ασφαλισμένοι επιλέξουν να συνταξιοδοτηθούν με τα όρια ηλικίας που προβλέπονται στα βαρέα, δεν θα παίρνουν την προσαύξηση 0,075% ανά έτος στο ποσό της σύνταξης. Ενώ αν θελήσουν να πάρουν μεγαλύτερο ποσό, τότε θα πρέπει να συνταξιοδοτηθούν χωρίς τις διατάξεις των βαρέων, δηλαδή με όρια ηλικίας μεγαλύτερα κατά 5 χρόνια, οπότε σε αυτή την περίπτωση θα έχουν την προσαύξηση του 0,075% ανά έτος ασφάλισης στο ποσό της σύνταξης!

Η τροποποίηση έγινε στο άρθρο 30 του νόμου 4387/2016 που προέβλεπε ότι οι ασφαλισμένοι με βαρέα παίρνουν προσαύξηση με ποσοστό 0,075% για κάθε μία μονάδα επιπλέον εισφοράς που κατέβαλλαν ανά έτος με το καθεστώς των «βαρέων». Η προσαύξηση, αν δεν καταργούνται, θα ενίσχυε το ποσό της σύνταξης για τους συνταξιοδοτούμενους με βαρέα κατά 0,27% για κάθε έτος ασφάλισης. Για 20 έτη δηλαδή, η προσαύξηση θα ήταν 5,4% ($0,27 \times 20 = 5,4$) στο ποσοστό αναπλήρωσης της ανταποδοτικής τους σύνταξης, ενώ για 25 χρόνια (7.500 ένησημα) στα βαρέα θα είχαν προσαύξηση 7,02% και το ποσοστό αναπλήρωσης από 20% θα πήγαινε στο 27% για τον υπολογισμό της ανταποδοτικής σύνταξης.

Εξαιρέση προβλέφθηκε μόνο για εργαζομένους με βαρέα της ΔΕΗ, στα ορυχεία, σε σταθμούς παραγωγής και δίκτυα διανομής ρεύματος, για τους οποίους η προσαύξηση σύνταξης παραμένει, εφόσον ασφαλίστηκαν πριν από το 1993 και το σύνολο των εισφορών (εργοδότη-εργαζόμενου) είναι πάνω από 27%.

Για τους ασφαλισμένους με βαρέα στο ΙΚΑ αυτό σημαίνει ότι ένας εργαζόμενος που έχει 7.500 ημέρες ασφάλισης στα βαρέα και συνολικά 10.500 θα πάρει μεν σύνταξη με μικρότερα όρια ηλικίας, αλλά θα βγει ζημιωμένος με χαμηλότερη σύνταξη γιατί τα ένησημα των βαρέων και το επασφάλιστρο 3,6% θα πιαστούν σαν να ήταν στην κανονική ασφάλιση.

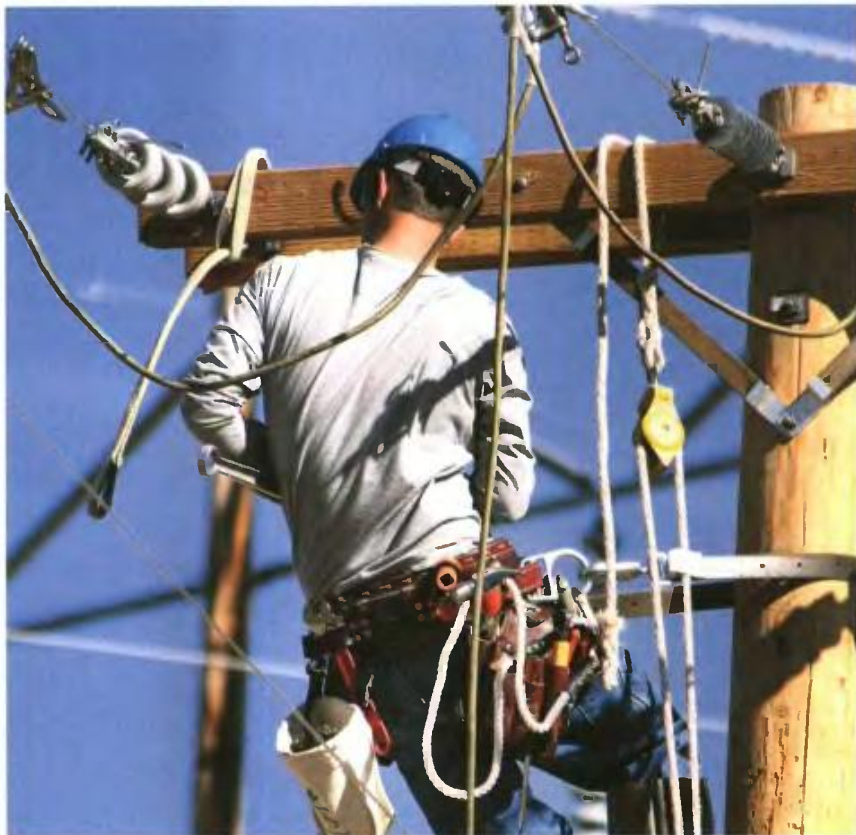

Αν αποφασίσει να πάρει την προσαύξηση των βαρέων ενσήμων, τότε θα χάσει το ευνοϊκό όριο ηλικίας και θα αναγκαστεί να αποχωρήσει μετά τα 62 και με 12.000 ένησημα.

Παράδειγμα:

► Ασφαλισμένος ΙΚΑ που συμπλήρωσε τις 7.500 ημέρες ασφάλισης στα βαρέα και 10.500 συνολικά το 2014, παίρνει πλήρη μόλις κλείσει το 61ο έτος και 6 μήνες ή μειωμένη στα 59 και 6 μήνες. Εστω ότι ο μέσος μισθός είναι 1.200 ευρώ και αποχωρεί το 2017. Για τα 25 χρόνια στα βαρέα δικαιούται προσαύξηση 7,02%. Η σύνταξη για μέσες αποδοχές 1.000 ευρώ θα έβγαινε στα 490 ευρώ η ανταποδοτική και στα 384 ευρώ θα ήταν το ποσό της εθνικής σύνταξης. Συνολικά θα είχε 874 ευρώ. Με την κατάργηση της προσαύξησης θα πάρει 790 ευρώ, δηλαδή 84 ευρώ λιγότερα. Για να κερδίσει τη διαφορά των 84 ευρώ θα πρέπει να μη συνταξιοδοτηθεί με διατάξεις

βαρέων, αλλά με τα όρια ηλικίας που ισχύουν για την «κοινή ασφάλιση». Στην πράξη αλλάζει ασφαλιστικό καθεστώς και θα έχει αύξηση του ορίου ηλικίας για σύνταξη στα 62 με 40 χρόνια.

Εξοδος με βαρέα από το ΙΚΑ

Οι ασφαλισμένοι στο ΙΚΑ πριν από το 1993 πρέπει να έχουν στο σύνολο 10.500 ημέρες, εκ των οποίων 7.500 στα βαρέα, από το 2010 ως το 2015, για να αποχωρήσουν από τα 55 ως 62 με πλήρη ή από 53 ως 60 με μειωμένη σύνταξη. Αναγνωρίζονται πλασματικοί χρόνοι για όσους έχουν ήδη τις 7.500 ημέρες στα βαρέα, μέχρι να συμπληρώσουν τις 10.500 ημέρες ασφάλισης.

Για παράδειγμα, ασφαλισμένος με 7.500 στα βαρέα το 2014, που δεν έχει συνολικά τις 10.500, αλλά τις συμπληρώνει το 2015, θα πάρει πλήρη σύνταξη στα 62 ή μειωμένη στα 60. ■



■ ΠΑΡΑΘΥΡΟ ΕΞΟΔΟΥ ΠΡΙΝ ΑΠΟ ΤΑ 67 ΓΙΑ ΟΣΟΥΣ «ΒΓΗΚΑΝ» ΑΠΟ ΤΗ ΛΙΣΤΑ ΤΩΝ ΒΑΡΕΩΝ

Όσοι βγήκαν από τα βαρέα από το 2012 και δεν συμπλήρωσαν τη χρονιά αυτή τα 3.600 ένημα (από τα 4.500 που απαιτούνται για να πάρουν σύνταξη) μπορούν να προβούν σε αναγνώριση πλασματικού χρόνου βαρέων μέχρι και 300 ημέρες ώστε να συμπληρώσουν τις ελάχιστες προϋποθέσεις συνταξιοδότησης με το καθεστώς των βαρέων. Αυτό διευκρινίζεται σε εγκύκλιο που εφαρμόζει το ΙΚΑ.

Απαραίτητη προϋπόθεση είναι να συνέχισαν να απασχολούνται στην ίδια ειδικότητα που είχαν πριν εξαιρεθούν από τη νέα λίστα.

Η εγκύκλιος δίνει την ίδια δυνατότητα και στους πριν αλλά

και στους μετά το 1993 ασφαλισμένους σε επαγγέλματα που εξαιρέθηκαν το 2012 από τα βαρέα.

Παράδειγμα:

Γυναίκα με 3.400 ένημα στα βαρέα το 2011, σε ειδικότητα που εξαιρέθηκε από τη νέα λίστα το 2012. Αν δεν έβγαινε από τη λίστα, θα έπαιρνε σύνταξη στα 57. Με την έξοδό της από τη λίστα παίρνει στα 67 ή στα 62 μειωμένη. Με την εγκύκλιο του ΙΚΑ θα αναγνωρίσει στα βαρέα ως 300 ημέρες για το 2012 στην ειδικότητα που εξαιρέθηκε και θα συμπληρώσει τις 3.600 ημέρες με βαρέα. Ετσι διατηρεί το δικαίωμα να αποχωρήσει στα 57, αντί στα 62 ή στα 67. Γλιτώνει δηλαδή 5 ως 10 χρόνια από το όριο ηλικίας.

Τα όρια ηλικίας για σύνταξη με βαρέα από το ΙΚΑ

Με 4.500 ημέρες (ασφαλισμένοι πριν από το 1993)		
Με 4.500 ένημα, εκ των οποίων 3.600 στα βαρέα	Όριο ηλικίας συνταξιοδότησης	
	Γυναίκες	Άνδρες (*)
Μέχρι 2010	55	60 (58 οικοδόμοι)
2011	56	
2012	57	
Από 1/1/2013	62	62 (60 οικοδόμοι)

(*) Για τους άνδρες η ηλικία των 60 ή 58 ετών (οικοδόμοι) θα πρέπει να είναι συμπληρωμένη ως το 2012, διαφορετικά βγαίνουν στα 62 και στα 60

Με 10.500 ημέρες (άνδρες και γυναίκες)		
Πότε έχουν 7.500 ένημα στα βαρέα και 10.500 συνολικά	Ηλικία συνταξιοδότησης	
	Πλήρης σύνταξη	Μειωμένη σύνταξη
Εως 2010	55	53
2011	55,9 μήνες	53,9 μήνες
2012	56,6	54,6
2013	60,9	58,9
2014	61,6	59,6
2015	62	60

