

# 1. ΟΕΕ ΕΞΑΛΕΙΦΕΙ ΤΗ ΡΕΥΣΤΟΤΗΤΑ Η ΠΡΟΚΑΤΑΒΟΛΗ

Μέσο: . . . . . Η ΕΦΗΜΕΡΙΔΑ ΤΩΝ ΣΥΝΤΑΚΤΩΝ

Ημ. Έκδοσης: . . . 13/05/2016 Ημ. Αποδελτίωσης: . . . 13/05/2016

Σελίδα: . . . . . 36



# Οικονομία

Η ΕΦΗΜΕΡΙΔΑ ΤΩΝ ΣΥΝΤΑΚΤΩΝ Παι, σάκευ 13 Μαΐου 2016

ΚΑΛΕΙ ΤΟΝ ΥΠΟΥΡΓΟ ΝΑ... ΠΑΡΑΚΟΛΟΥΘΗΣΕΙ ΤΑ ΣΕΜΙΝΑΡΙΑ ΦΟΡΟΛΟΓΙΑΣ ΕΙΣΟΔΗΜΑΤΟΣ ΠΟΥ ΔΙΟΡΓΑΝΩΝΕΙ

## ΟΕΕ: «Εξαλείφει τη ρευστότητα η προκαταβολή»

Με αφορμή τη στάση του υπουργείου Εργασίας σχετικά με την προκαταβολή φόρου, η διοίκηση του Οικονομικού Επιμελητηρίου δημοσιοποίησε τους σχετικούς πίνακες και θέτει ερωτήματα

### ► Του ΤΖΩΡΤΖΗ ΡΟΥΣΣΙΟΥ

ήκωσε το γάντι της πρόκλησης το Οικονομικό Επιμελητήριο Ελλάδας και απαντώντας στην επίθεση του υπουργού Εργασίας, Γ. Κατρούγκαλου, τον καλεί ουσιαστικά να παρακολουθήσει τα σεμινάρια φορολογίας εισοδήματος που διοργανώνει ώστε, όπως αναφέρει χαρακτηριστικά, «είμαστε σίγουροι πως θα εμπλουτιστούν οι γνώσεις σας».

«Δεν μπορούσαμε να φανταστούμε ότι δυστυχώς αυτοί που έκαναν τους υπολογισμούς στο υπ. Εργασίας δεν θα καταβάλουν καν την ελάχιστη προσπάθεια, που είναι να δουν ότι από το ετήσιο καθαρό κέρδος έχουν ήδη αφαιρεθεί οι ασφαλιστικές εισφορές και συνεπώς συγκρίνουν ανόμοια πράγματα. Δεν κάνουν ούτε μια απλή αφαίρεση...» αναγράφεται στην ανακοίνωση του ΟΕΕ, το οποίο έδωσε και παραδείγματα που δεν μπορούν να αμφισβητηθούν.

Ωστόσο, η διοίκηση του Οικονομικού Επιμελητηρίου στέκεται ιδιαίτερως στον τρόπο με τον οποίο αντιμετωπίζει η κυβέρνηση, διά του υπουργού Εργασίας και Κοινωνικής Ασφάλισης, την προκαταβολή φόρου, θέτοντας καίρια ερωτήματα:

- Ως προς τον υπολογισμό της προ-

καταβολής, πραγματικά απορούμε με ποιον τρόπο γνωρίζετε το πως θα υπολογιστεί η προκαταβολή της επόμενης χρήσης.

- Γνωρίζετε αν υπάρχουν παρακρατήσεις φόρου που πρέπει να αφαιρεθούν; Γνωρίζετε αν υπάρχει προκαταβολή προηγούμενου έτους και αν υπάρχει, ποιο είναι το ποσό αυτό για να συμψηφιστεί;
- Με ποια λογική θεωρείτε ότι δεν μειώνει το διαθέσιμο εισόδημα των επαγγελματιών;

### «Επαχθές»

Η διοίκηση του ΟΕΕ: «Η προκαταβολή φόρου, κύριοι, δεν είναι μόνο φόρος. Είναι κάτι επαχθέστερο. Είναι απόλυτη εξάλειψη της ελάχιστης ρευστότητας των ελευθέρων επαγγελματιών. Είναι χρήματα που καταβάλλεις, στο σημερινό αβέβαιο περιβάλλον, έναντι κερδών της επόμενης χρήσης!!!

»Αν δε, κέρδη δεν υπάρχουν, τότε παρακαλάς τις αρμόδιες αρχές να σου τα επιστρέψουν ή να συμψηφίσουν τις οφειλές που έχεις δημιουργήσει, ακριβώς γιατί δεν υπάρχει ρευστότητα να τις τακτοποιήσεις όταν έπρεπε, γιατί έπρεπε να πληρώσεις την προκαταβολή. Για εσάς όμως δεν είναι μείωση του εισοδήματός μας. Ας κρίνει ο κόσμος που διαβάζει και ακούει...».

### ΕΠΑΝΟΡΘΩΣΗ

Προς αποκατάσταση της αλήθειας, ο Δημήτρης Σερεμέτης, καθηγητής του Πανεπιστημίου Αιγαίου, ουδέποτε δήλωσε ότι «ο ΣΥΡΙΖΑ πρέπει να συμμαχήσει με τον διάολο για να γίνει κυβέρνηση», όπως αναφέρθηκε σε ρεπορτάζ της «Εφ.Συν.» στις 10/5/2015. Το σκόλιό του, «η γνώμη μου είναι ότι πρέπει να πας και με τον διάβολο αν πρέπει να αντιμετωπίσεις το πρόβλημα που αντιμετωπίζει η χώρα αυτή τη στιγμή», δεν μπορεί να συνδεθεί με την εκλογική τακτική των κομμάτων, καθώς έγινε τον Απρίλιο του 2013. Αναγνωρίζουμε το λάθος, ζητούμε την κατανόηση των αναγνώστών.

### ΠΕΡΙΠΤΩΣΗ 1

#### ΟΙΚΟΝΟΜΟΛΟΓΟΣ ΕΛΕΥΘΕΡΟΣ ΕΠΑΓΓΕΛΜΑΤΙΑΣ

1	ΜΕ ΕΤΗΣΙΟ ΚΑΘΑΡΟ ΚΕΡΔΟΣ	12.000,00 €	(α)
2	ΕΤΗΣΙΕΣ ΑΣΦΑΛΙΣΤΙΚΕΣ ΕΙΣΦΟΡΕΣ (26,95%)	3.234,00 €	(β) = (α) X 26,95%
3	ΦΟΡΟΛΟΓΗΤΟ ΕΙΣΟΔΗΜΑ	8.766,00 €	(γ) = (α) - (β)
4	ΦΟΡΟΣ ΕΙΣΟΔΗΜΑΤΟΣ	1.928,52 €	(δ) = (γ) X 22%
5	ΠΡΟΚΑΤΑΒΟΛΗ ΦΟΡΟΥ (100%)	1.928,52 €	(ε) = (δ) X 100%
6	ΤΕΛΟΣ ΕΠΙΤΗΔΕΥΜΑΤΟΣ	650,00 €	(ζ) = σταθερό ποσό
7	ΕΙΣΦΟΡΑ ΑΛΛΗΛΕΓΓΥΗΣ	0,00 €	
8	ΤΕΛΙΚΟ ΕΝΑΠΟΜΕΙΝΑΝ ΕΤΗΣΙΟ ΕΙΣΟΔΗΜΑ	4.258,96 €	(θ) = (α) - (β) - (γ) - (δ) - (ε) - (ζ) - (η)
9	ΠΟΣΟΣΤΟ ΕΙΣΟΔΗΜΑΤΟΣ ΠΟΥ ΜΕΝΕΙ ΕΝΑΝΤΙ ΑΡΧΙΚΟΥ	35,49%	(ι) = (θ) / (α)

Διεύθυνση Μελετών & Δραστηριοτήτων ΟΕΕ

### ΠΕΡΙΠΤΩΣΗ 2

#### ΟΙΚΟΝΟΜΟΛΟΓΟΣ ΕΛΕΥΘΕΡΟΣ ΕΠΑΓΓΕΛΜΑΤΙΑΣ

1	ΜΕ ΕΤΗΣΙΟ ΚΑΘΑΡΟ ΚΕΡΔΟΣ	24.000,00 €	(α)
2	ΕΤΗΣΙΕΣ ΑΣΦΑΛΙΣΤΙΚΕΣ ΕΙΣΦΟΡΕΣ (26,95%)	6.468,00 €	(β) = (α) X 26,95%
3	ΦΟΡΟΛΟΓΗΤΟ ΕΙΣΟΔΗΜΑ	17.532,00 €	(γ) = (α) - (β)
4	ΦΟΡΟΣ ΕΙΣΟΔΗΜΑΤΟΣ	3.857,04 €	(δ) = (γ) * 22%
5	ΠΡΟΚΑΤΑΒΟΛΗ ΦΟΡΟΥ (100%)	3.857,04 €	(ε) = (δ) X 100%
6	ΤΕΛΟΣ ΕΠΙΤΗΔΕΥΜΑΤΟΣ	650,00 €	(ζ) = σταθερό ποσό
7	ΕΙΣΦΟΡΑ ΑΛΛΗΛΕΓΓΥΗΣ -	121,68 €	(η) = (12000*0/100)+(5531*2,2/100)
8	ΤΕΛΙΚΟ ΕΝΑΠΟΜΕΙΝΑΝ ΕΤΗΣΙΟ ΕΙΣΟΔΗΜΑ	9.046,24 €	(θ) = (α) - (β) - (γ) - (δ) - (ε) - (ζ) - (η)
9	ΠΟΣΟΣΤΟ ΕΙΣΟΔΗΜΑΤΟΣ ΠΟΥ ΜΕΝΕΙ ΕΝΑΝΤΙ ΑΡΧΙΚΟΥ	37,69%	(ι) = (θ) / (α)

Διεύθυνση Μελετών & Δραστηριοτήτων ΟΕΕ

### ΠΕΡΙΠΤΩΣΗ 3

#### ΟΙΚΟΝΟΜΟΛΟΓΟΣ ΕΛΕΥΘΕΡΟΣ ΕΠΑΓΓΕΛΜΑΤΙΑΣ

1	ΜΕ ΕΤΗΣΙΟ ΚΑΘΑΡΟ ΚΕΡΔΟΣ	36.000,00 €	(α)
2	ΕΤΗΣΙΕΣ ΑΣΦΑΛΙΣΤΙΚΕΣ ΕΙΣΦΟΡΕΣ (26,95%)	9.702,00 €	(β) = (α) X 26,95%
3	ΦΟΡΟΛΟΓΗΤΟ ΕΙΣΟΔΗΜΑ	26.298,00 €	(γ) = (α) - (β)
4	ΦΟΡΟΣ ΕΙΣΟΔΗΜΑΤΟΣ	6.226,13 €	(δ) = (20000*22%)+(6297*29%)
5	ΠΡΟΚΑΤΑΒΟΛΗ ΦΟΡΟΥ (100%)	6.226,13 €	(ε) = (δ) X 100%
6	ΤΕΛΟΣ ΕΠΙΤΗΔΕΥΜΑΤΟΣ	650,00 €	(ζ) = σταθερό ποσό
7	ΕΙΣΦΟΡΑ ΑΛΛΗΛΕΓΓΥΗΣ	490,83 €	(η) = (12000*0/100)+(7999*2,2/100)+(6297*5/100)
8	ΤΕΛΙΚΟ ΕΝΑΠΟΜΕΙΝΑΝ ΕΤΗΣΙΟ ΕΙΣΟΔΗΜΑ	12.704,91 €	(θ) = (α) - (β) - (γ) - (δ) - (ε) - (ζ) - (η)
9	ΠΟΣΟΣΤΟ ΕΙΣΟΔΗΜΑΤΟΣ ΠΟΥ ΜΕΝΕΙ ΕΝΑΝΤΙ ΑΡΧΙΚΟΥ	35,29%	(ι) = (θ) / (α)

Διεύθυνση Μελετών & Δραστηριοτήτων ΟΕΕ

### ΠΕΡΙΠΤΩΣΗ 4

#### ΟΙΚΟΝΟΜΟΛΟΓΟΣ ΕΛΕΥΘΕΡΟΣ ΕΠΑΓΓΕΛΜΑΤΙΑΣ

1	ΜΕ ΕΤΗΣΙΟ ΚΑΘΑΡΟ ΚΕΡΔΟΣ	50.000,00 €	(α)
2	ΕΤΗΣΙΕΣ ΑΣΦΑΛΙΣΤΙΚΕΣ ΕΙΣΦΟΡΕΣ (26,95%)	13.475,00 €	(β) = (α) X 26,95%
3	ΦΟΡΟΛΟΓΗΤΟ ΕΙΣΟΔΗΜΑ	36.525,00 €	(γ) = (α) - (β)
4	ΦΟΡΟΣ ΕΙΣΟΔΗΜΑΤΟΣ	9.713,59 €	(δ) = (20000*22%)+(9999*29%)+(6524*37%)
5	ΠΡΟΚΑΤΑΒΟΛΗ ΦΟΡΟΥ (100%)	9.713,59 €	(ε) = (δ) X 100%
6	ΤΕΛΟΣ ΕΠΙΤΗΔΕΥΜΑΤΟΣ	650,00 €	(ζ) = σταθερό ποσό
7	ΕΙΣΦΟΡΑ ΑΛΛΗΛΕΓΓΥΗΣ	1.099,99 €	(η) = (12000*0/100)+(7999*2,2/100)+(9999*5/100)+(6524*6,5/100)
8	ΤΕΛΙΚΟ ΕΝΑΠΟΜΕΙΝΑΝ ΕΤΗΣΙΟ ΕΙΣΟΔΗΜΑ	15.347,83 €	(θ) = (α) - (β) - (γ) - (δ) - (ε) - (ζ) - (η)
9	ΠΟΣΟΣΤΟ ΕΙΣΟΔΗΜΑΤΟΣ ΠΟΥ ΜΕΝΕΙ ΕΝΑΝΤΙ ΑΡΧΙΚΟΥ	30,70%	(ι) = (θ) / (α)

Διεύθυνση Μελετών & Δραστηριοτήτων ΟΕΕ

### ΠΕΡΙΠΤΩΣΗ 5

#### ΟΙΚΟΝΟΜΟΛΟΓΟΣ ΕΛΕΥΘΕΡΟΣ ΕΠΑΓΓΕΛΜΑΤΙΑΣ

1	ΜΕ ΕΤΗΣΙΟ ΚΑΘΑΡΟ ΚΕΡΔΟΣ	70.000,00 €	(α)
2	ΕΤΗΣΙΕΣ ΑΣΦΑΛΙΣΤΙΚΕΣ ΕΙΣΦΟΡΕΣ (26,95%)	18.665,00 €	(β) = (α) X 26,95%
3	ΦΟΡΟΛΟΓΗΤΟ ΕΙΣΟΔΗΜΑ	51.135,00 €	(γ) = (α) - (β)
4	ΦΟΡΟΣ ΕΙΣΟΔΗΜΑΤΟΣ	16.009,64 €	(δ) = (20000*22/100)+(9999*29/100)+(9999*37/100)+(1134*45/100)
5	ΠΡΟΚΑΤΑΒΟΛΗ ΦΟΡΟΥ (100%)	16.009,64 €	(ε) = (δ) X 100%
6	ΤΕΛΟΣ ΕΠΙΤΗΔΕΥΜΑΤΟΣ	650,00 €	(ζ) = σταθερό ποσό
7	ΕΙΣΦΟΡΑ ΑΛΛΗΛΕΓΓΥΗΣ	2.160,91 €	(η) = (12000*0/100)+(7999*2,2/100)+(9999*5/100)+(9999*6,5/100)+(1134*7,5/100)
8	ΤΕΛΙΚΟ ΕΝΑΠΟΜΕΙΝΑΝ ΕΤΗΣΙΟ ΕΙΣΟΔΗΜΑ	16.304,81 €	(θ) = (α) - (β) - (γ) - (δ) - (ε) - (ζ) - (η)
9	ΠΟΣΟΣΤΟ ΕΙΣΟΔΗΜΑΤΟΣ ΠΟΥ ΜΕΝΕΙ ΕΝΑΝΤΙ ΑΡΧΙΚΟΥ	23,29%	(ι) = (θ) / (α)

Διεύθυνση Μελετών & Δραστηριοτήτων ΟΕΕ



Αιχμή Φίλη για τις Πανελλαδικές: «Ο θεσμός θα είναι αδιάβλητος... για όσο ισχύσει».

**ΦΙΛΗΣ:** «ΔΕΝ ΘΕΛΟΥΜΕ ΜΗΤΡΟΠΟΛΙΤΕΣ ΣΤΑ ΣΧΟΛΕΙΑ ΝΑ ΚΑΝΟΥΝ ΚΗΡΥΓΜΑΤΑ»

# Αφήνει τους παπάδες «μετεξεταστέους»

**Δ**εν βρίσκει λόγο για απεργία εκπαιδευτικών ο Νίκος Φίλης γιατί «δεν υπάρχει κάποιο πρόβλημα» στην Παιδεία. Αυτά δήλωσε σε διαδοχικές συνεντεύξεις του σε τηλεοπτικά μέσα ο υπουργός Παιδείας, ο οποίος επανέλαβε γι' ακόμη μία φορά ότι τα σχολεία θα ανοίξουν στις 11 Σεπτεμβρίου. Σήμερα βέβαια δάσκαλοι και καθηγητές έχουν διαμαρτυρία έξω από το υπουργείο υποστηρίζοντας ότι η φειτική σχολική χρονιά κλείνει με κενά, ενώ για την επόμενη δεν έχει προσδιοριστεί από πού θα βρεθούν τα χρήματα για τις προσλήψεις χιλιάδων αναπληρωτών.

Σε συνέντευξη Τύπου που έδωσε χθες για τις Πανελλαδικές, ο υπουργός αρνήθηκε οποιαδήποτε ερώτηση δημοσιογράφων για το άλλο καυτό θέμα του Σεπτεμβρίου, τις

**ΕΛΠΙΔΑ ΟΙΚΟΝΟΜΙΔΗ**  
eoikonomidi@e-typos.com

προγράμματος μέχρι τις 13.15 σημειώνοντας ότι δεν έγινε για λόγους οικονομίας αλλά πρόκειται για επιλογή της ηγεσίας. Αντίθετα, σε ερωτήσεις που του έγιναν σε τηλεοπτικές συνεντεύξεις του για τα Θρησκευτικά και την Εκκλησία δεν ήταν καθόλου φειδωλός.

Φαίνεται ότι ο υπουργός το μοναδικό πρόβλημα που βλέπει στην Παιδεία είναι το ζήτημα του ανοικτού σχολείου. «Δεν θέλουμε μητροπολίτες να πιγαίνουν στα σχολεία και να κάνουν κηρύγματα», δήλωσε σχετικά, ενώ έκανε λόγο και για «ακραίες φωνές που δεν πρέπει να νομιμοποιούνται εντός του σχολικού χώρου, χωρίς όμως να πλήττει ο πλουραλισμός». Παράλληλα, στην ίδια θεματική

ερωτήσεων που αφορούσαν τις αλλαγές στα Θρησκευτικά έκανε λόγο και για τις σχέσεις κράτους-Εκκλησίας τονίζοντας ότι «θα πρέπει κάποια στιγμή να δούμε ποιος είναι ο ρόλος του κάθε πολιτειακού θεσμού χωρίς όμως να πάμε σε διαχωρισμούς που δημιουργούν πολέμους, θρησκευτικούς ή άλλους».

## Επίθεση από Ν.Δ.

Από την άλλη πλευρά, η Ν.Δ. μέσω του ταμάρχου Παιδείας κ. Μάξιμου Χαρακόπουλου συνεχίζει τη δριμεία επίθεση εναντίον του Νίκου Φίλη κατηγορώντας τον ότι βαφτίζει το ψάρι κρέας. «Μας υπόσχεται ότι, από τον Σεπτέμβριο, όλα θα λυθούν δια μαγείας. Ο κ. Φίλης ξεπερνά και τον εαυτό του όταν υποστηρίζει ότι αναβαθμίζει τα ολοήμερα σχολεία! Προφανώς, η αλήθεια λίγη σημασία έχει για τον κ. Φίλη, αφού, στην περίπτωση που ο ΣΥΡΙΖΑ θα βρίσκεται ακόμη στην εξουσία τον Σεπτέμβριο και ο ίδιος στο υπουργείο Παιδείας, η δικαιολογία του είναι έτοιμη: "Απλώς είχαν αυταπάτες"», αναφέρει σε ανακοίνωσή του ο βουλευτής της Ν.Δ.

Καθησυχαστικός εμφανίστηκε ο υπουργός Παιδείας για τις φωνές εκπαιδευτικών που κάνουν λόγο για απεργία εντός των Πανελλαδικών. «Οι εξετάσεις θα ξεκινήσουν και θα τελειώσουν όπως λέει το πρόγραμμα». Σε επίμονες ερωτήσεις για δημοσιεύματα που θέλουν διαφορετική σύνθεση της Κεντρικής Επιτροπής Εξετάσεων (ΚΕΕ) ο υπουργός τόνισε ότι όλα έχουν γίνει βάσει νόμου και πως οι εξετάσεις φέτος θα είναι «άψογες και αδιάβλητες». Αν και ο ίδιος πρώτος έκανε λόγο για σεβασμό στους μαθητές που προετοιμάζονται αυτή την περίοδο για τις Πανελλαδικές, δεν κρατήθηκε να μην πετάξει «καρφί» για επερχόμενες αλλαγές σημειώνοντας ότι «ο θεσμός θα είναι αδιάβλητος... για όσο ισχύσει». ■

**Οι εκπαιδευτικοί δεν έχουν λόγο να κάνουν απεργία, σύμφωνα με τον υπουργό. Όλα έτοιμα για τις Πανελλαδικές. Αισιοδοξία και για τον Σεπτέμβριο**

αλλαγές στα ολοήμερα και τα νηπιαγωγεία. Νωρίτερα, βέβαια, σε τηλεοπτικό του εμφάνιση είχε δηλώσει ότι μετά τη διεκόλυση των ανεργων ή ανασφάλιστων γονέων θα λύσει και το ζήτημα της πρωινής ζώνης 7.00-8.00, που ο ίδιος κατήργησε, επιλεκτικά, βέβαια, σε συνεννόηση με τα σχολεία. Ο κ. Φίλης αρνείται ότι θα κλείσουν νηπιαγωγεία και υπεραμιύνεται της μείωσης του ωρολόγιου

## ΟΙ ΠΑΝΕΛΛΑΔΙΚΕΣ

- ◆ 850 εξεταστικά κέντρα θα λειτουργήσουν για τα Γενικά Λύκεια
- ◆ 150 εξεταστικά κέντρα θα λειτουργήσουν για τα ΕΠΑΛ
- ◆ 40 βαθμολογικά κέντρα θα λειτουργήσουν για τη βαθμολογία των γραπτών
- ◆ 20.000 εκπαιδευτικοί θα απασχοληθούν κατά την περίοδο των Πανελλαδικών
- ◆ 103.366 υποψήφιοι συμμετέχουν φέτος στις πανελλαδικές εξετάσεις



**ΑΓΑΘΑ - ΥΠΗΡΕΣΙΕΣ ΟΠΟΥ Ο ΣΥΝΤΕΛΕΣΤΗΣ**

- ◆ Νεόδμητα κτίσματα (πλην πρώτης κατοικίας).
- ◆ Αυτοκίνητα, δίκυκλα, φορτηγά, λεωφορεία και λοιπά οχήματα.
- ◆ Ηλεκτρικές και ηλεκτρονικές συσκευές.
- ◆ Καύσιμα (βενζίνη, πετρέλαιο, υγραέριο, φυσικό αέριο).
- ◆ Τσιγάρα και λοιπά προϊόντα καπνού.
- ◆ Οινοπνευματώδη ποτά.
- ◆ Είδη ένδυσης και υπόδησης.
- ◆ Είδη οικιακού εξοπλισμού, όπως έπιπλα, υφάσματα κ.λπ.
- ◆ Πάσης φύσεως πλαστικά και ξύλινα αντικείμενα.
- ◆ Χημικά προϊόντα, όπως απορρυπαντικά, είδη καθαρισμού, υγιεινής, καλλωπισμού κ.λπ.
- ◆ Κοσμήματα, ρολόγια κ.λπ.
- ◆ Τέλη σταθερής και κινητής τηλεφωνίας.
- ◆ Υπηρεσίες που παρέχουν γυμναστήρια, σχολές χορού, ισοτιούτα αισθητικής, κομμωτήρια, κουρέια, συνεργεία επισκευής οχημάτων, επισκευαστές ηλεκτρικών και ηλεκτρονικών συσκευών, ποδηλάτων, υποδημάτων και δερματίνων ειδών, επιδιορθωτές ενδυμάτων και υφασμάτων οικιακής χρήσης κ.λπ., υδραυλικοί, ηλεκτρολόγοι, μαραγκοί, ελαιοχρωματιστές

- κ.λπ. επαγγελματίες του χώρου της οικοδομής, δικηγόροι, συμβολαιογράφοι, κτηματομεσίτες, οικονομολόγοι, λογιστές-φοροτέχνες, συγγραφείς, δημοσιογράφοι, καλλιτέχνες, συνθέτες κ.λπ.
- ◆ Υπηρεσίες αποχέτευσης.
- ◆ Υπηρεσίες οδοκαθαρισμού, αποκομιδής και ανακύκλωσης απορριμμάτων και επεξεργασίας αποβλήτων.
- ◆ Παροχή ιατρικών υπηρεσιών από ιδιωτική θεραπευτήρια.
- ◆ Παροχή υπηρεσιών για τη γεωργική παραγωγή.
- ◆ Παροχή υπηρεσιών από γραφεία κηδεών και επιχειρήσεων αποστέφρωσης νεκρών, καθώς και η παράδοση των συναφών ειδών.
- ◆ Συσκευασμένα, μεταποιημένα και τυποποιημένα είδη διατροφής: καφέ, κακάο, τσάι, χαμομήλι, φασκόμηλο, φλαμούρι, ρίγανη, δενδρολίβανο, δίκταμο, ευκάλυπτος, λεβάντα και λοιπά αρωματικά (ζαμπόν, μπέικον, λουκάνικα κ.λπ.), μαρμελάδες, σοκολάτες, γκοφρέτες, μπισκότα, παγωτά, κρουασάν, μπισκοτάκια, ζαχαρωτά και άλλα είδη ζαχαροπλαστικής (τούρτες, πάστες), προψημένο ψωμί, προμαγειρεμένα φαγητά, ψωμί

ΑΝΑΤΙΜΗΣΕΙΣ-ΦΩΤΙΑ ΦΕΡΝΕΙ Η ΝΕΑ ΦΟΡΟΚΑΤΑΙΓΙΔΑ ΑΠΟ ΤΟΝ ΙΟΥΝΙΟ

# «Τσουνάμι» αυξήσεων σε εκατοντάδες προϊόντα και υπηρεσίες

**Α**νατιμήσεις-φωτιά σε εκατοντάδες αγαθά και προϊόντα ευρείας κατανάλωσης καθώς και σε υπηρεσίες αυξημένης ζήτησης θα προκαλέσει η νέα φοροκαταίγιδα που αναμένεται να ξεσπάσει από τον Ιούνιο, με την επιβολή των αυξήσεων στους έμμεσους φόρους που συμφώνησε η κυβέρνηση της... Αριστεράς σε συνεργασία με τους δανειστές. Σύμφωνα με τις δεσμεύσεις που έχει αναλάβει η κυβέρνηση, το αργότερο μέχρι τις 20 Μαΐου θα πρέπει να έχει κατατεθεί και να έχει ψηφιστεί από την Ελληνική Βουλή ένα ακόμη νομοσχέδιο στο οποίο θα περιληφθούν οι ακόλουθες παρεμβάσεις:

**1** Αυξήσεις στους ειδικούς φόρους κατανάλωσης που επιβάλλονται στη βενζίνη, στο πετρέλαιο κίνησης, στο πετρέλαιο θέρμανσης, στο υγραέριο, στην κηροζίνη και το φυσικό αέριο, από την 1<sup>η</sup> Ιουνίου. Η αύξηση του ειδικού φόρου κατανάλωσης στη βενζίνη θα αποδώσει περίπου 200 εκατ. ευρώ, κάτι που σημαίνει ότι η αύξηση του φόρου θα κινηθεί στα 8-10 λεπτά το λίτρο. Συνυπολογιζόμενου και του ΦΠΑ 23% επί της πρόσθετης διαφοράς φόρου που θα προκύψει από την αύξηση, η τελική επίπτωση στη λιανική τιμή πώλησης της βενζίνης θα είναι μια ανατίμηση της τάξεως των 10 έως 12,5 λεπτών ανά λίτρο. Ως εκ τού-

**ΓΙΩΡΓΟΣ ΠΑΛΑΙΤΣΑΚΗΣ**  
gpalaitsakis@e-typos.com

του, από τον Ιούνιο η απλή αμόλυβδη βενζίνη θα πωλείται σε ολόκληρη σχεδόν τη χώρα σε τιμές υψηλότερες του 1,4-1,45 ευρώ ανά λίτρο. Στον ΕΦΚ του πετρελαίου κίνησης αναμένεται να επιβληθεί μικρότερη αύξηση, της τάξεως των 3 - 4 λεπτών, όπως η μέση λιανική τιμή αναμένεται να ανέλθει στο 1,08 - 1,10 ευρώ. Η απόδοση του μέτρου υπολογίζεται από την κυβέρνηση στα 100-150 εκατ. ευρώ.

**2** Αύξηση του ειδικού φόρου κατανάλωσης στην μπύρα και κατάργηση του ειδικού καθεστώτος έκπτωσης 50% στον ΕΦΚ για τις εταιρίες οινοπνευματωδών ποτών που εδρεύουν στα Δωδεκάνησα, από την 1<sup>η</sup> Ιουνίου. Από την αύξηση των φόρων αυτών εκτιμάται ότι θα εισπραχθούν επιπλέον 100 εκατ. ευρώ.

**Μέχρι τις 20 Μαΐου θα πρέπει να έχει κατατεθεί και να έχει ψηφιστεί το νομοσχέδιο για τους έμμεσους φόρους**

**3** Αύξηση του ειδικού φόρου κατανάλωσης στα τσιγάρα και τα λοιπά προϊόντα καπνού από την 1<sup>η</sup> Ιουνίου. Το μέτρο εκτιμάται ότι θα αποδώσει περίπου 100 εκατ. ευρώ.

**4** Εφαρμογή νέων συντελεστών υπολογισμού των τελών ταξινόμησης για τα αυτοκίνητα με βάση τις αγοραίες αξίες τους, από την 1<sup>η</sup> Ιουνίου.

**5** Αύξηση του βασικού συντελεστή ΦΠΑ από το 23% στο 24%, από την 1<sup>η</sup> Ιουλίου. Από την εφαρμογή του μέτρου αυτού αναμένεται να προκύψουν ανατιμήσεις σε πλήθος προϊόντων και υπηρεσιών.

Ακίνητα, αυτοκίνητα, καύσιμα, τσιγάρα, ποτά, ροφήματα, λογαριασμοί σταθερών και κινητών τηλεφώνων, είδη οικιακού εξοπλισμού, συσκευασμένα και μεταποιημένα είδη διατροφής, είδη σερβιριζόμενα σε καταστήματα μαζικής εστίασης, εισιτήρια μέσω μαζικής μεταφοράς, κόμιστρα ταξί και πλήθος άλλων προϊόντων και υπηρεσιών (βλ. αναλυτικό πίνακα) αναμένεται να ακριβύνουν από τη στιγμή που θα τεθεί σε εφαρμογή η αύξηση του βασικού συντελεστή ΦΠΑ.

Οι ανατιμήσεις θα ξεπερνούν το 1%-2% σε πολλά προϊόντα και υπηρεσίες, λόγω... στρογγυλοποιήσεων και πιθανών φαινομένων κερδοσκοπίας.

### 3. ΦΟΡΟ ΚΑΥΣΩΝΑΣ

Μέσο: . . . . . ΕΛΕΥΘΕΡΟΣ ΤΥΠΟΣ

Ημ. Έκδοσης: . . . 13/05/2016 Ημ. Αποδελτίωσης: . . . 13/05/2016

Σελίδα: . . . . . 9



**ΕΛΕΥΘΕΡΟΣ ΤΥΠΟΣ**  
ΠΑΡΑΣΚΕΥΗ 13 ΜΑΪΟΥ 2016

#### ΦΠΑ ΘΑ ΑΥΞΗΘΕΙ ΑΠΟ ΤΟ 23% ΣΤΟ 24%

του τoστ, φρυγανιές, παξιμάδια, πατατάκια, ποπ κορν, κορν φλέικς, ηλιέλαια, σογιέλαια, καλαμποκέλαια, φυτικές λιπαρές ουσίες (μαργαρίνες, βιτάμ κ.λπ.), κονσέρβες (τόνος, τονοσαλάτα, σαρδέλα κ.λπ.), τοματοπολτοί, μακαρόνια γεμισμένα και με άλλα είδη διατροφής (τορτελίνα κ.λπ.).

- ◆ Ζάχαρη.
- ◆ Γλυκαντικές ουσίες, υποκατάστατα της ζάχαρης (ζαχαρίνη, σορβιτόλη κ.λπ.).
- ◆ Αλάτι.
- ◆ Ξίδι και τα υποπροϊόντα του.
- ◆ Μαστίχα.
- ◆ Πουλερικά: Πετεινοί, κότες, πάπιες, χήνες, γάλοι, γαλοπούλες και φραγκόκοτες, ζωντανά, κατοικίδια.
- ◆ Κουνέλια κατοικίδια, περιστέρια, ορτύκια, φασιανοί, πέρδικες, λαγοί και λοιπά ζώα και πτηνά, ζωντανά, που προορίζονται κυρίως για την ανθρώπινη διατροφή.
- ◆ Ζώα που εκτρέφονται για τη γουνοποιία.
- ◆ Εντομοκτόνα, πονακοφάρμακα, μυκητοκτόνα, ζιζανιοκτόνα, ανασχετικά της βλάστησης και ρυθμιστικά της ανάπτυξης των φυτών, απολυμαντικά και παρόμοια προϊόντα.

- ◆ Προφυλακτικά από καυσούκ.
- ◆ Καυσόξυλα, κούτσουρα, μικρά κλαδιά.
- ◆ Σερβιέτες και ταμπόν υγείας και παρόμοια με αυτά είδη υγιεινής προστασίας της γυναίκας.
- ◆ Λιπάσματα, κοπριές.
- ◆ Ζωοτροφές, με εξαίρεση τις τροφές που προορίζονται για κατοικίδια ζώα.
- ◆ Σπόροι και καρποί που προορίζονται για σπορά.
- ◆ Μέλισσες.
- ◆ Ανθη.
- ◆ Γραφομηχανές για ανάπηρα πρόσωπα.
- ◆ Αναψυκτικά, χυμοί, energy drinks και λοιπά μη αλκοολούχα ποτά, εκτός από τα μεταλλικά νερά.
- ◆ Εστίαση - catering (έτοιμα γεύματα και λοιπά σερβιριζόμενα είδη από εστιατόρια, ταβέρνες, ουζερί, ψιτοποιεία, οβελιστήρια, καφετέριες, ζαχαροπλαστεία, σνακ μπαρ, αρτοποιεία, πιτσαρίες, φαστφουντάδικα, κυλικεία, καντίνες κ.λπ., προς επίτoπια κατανάλωση).
- ◆ Αποχέτευση.
- ◆ Εισιτήρια μέσωσ μαζικής μεταφοράς (λεωφορεία, αεροπλάνα, πλοία κ.ά.), κόμιστρα ταξί και φορτηγών δημόσιας χρήσης.

Ειδικά στα καύσιμα, στα τσιγάρα, στα λοιπά προϊόντα καπνού και τα αλκοολούχα ποτά οι ανατιμήσεις θα είναι οι δεύτερες μέσα σε διάστημα ενός μηνός, καθώς θα έχουν προηγηθεί οι αυξήσεις τιμών λόγω της αύξηση των ειδικών φόρων κατανάλωσης. Ο νέος αυξημένος στο 24% συντελεστής ΦΠΑ θα επιβληθεί και επί των αυξημένων συντελεστών ΕΦΚ των προϊόντων αυτών με συνέπεια οι τιμές τους μέσα σε πολύ μικρό χρονικό διάστημα να εκταχθούν στα ύψη.

Ειδικότερα, ένα μήνα μετά την άνοδό τους λόγω αύξησης του ΕΦΚ, οι τιμές της απλής αμόλυβδης θα αυξηθούν και θα προσεγγίζουν ή θα υπερβαίνουν πλέον το 1,5 ευρώ ανά λίτρο σε ολόκληρη σχεδόν τη χώρα ενώ οι τιμές του πετρελαίου κίνησης θα υπερβαίνουν το 1,08 - 1,10 ευρώ το λίτρο. Οι τιμές των πακέτων τσιγάρων αναμένεται να αυξηθούν κατά 0,6 έως και 1 ευρώ σωρευτικά, εξαιτίας των αυξήσεων στους ΕΦΚ και τον ΦΠΑ.

Σύμφωνα με το οικονομικό επιτελείο της κυβέρνησης, η αύξηση του συντελεστή ΦΠΑ από το 23% στο 24% θα αποδώσει πρόσθετα έσοδα ύψους 500 εκατ. ευρώ στον Κρατικό Προϋπολογισμό.

**6** Επιβολή φόρου 10% στη συνδρομική τηλεόραση, από την 1η Ιουλίου. Αντίθετα, η επιβολή τέ-

λους στο Διαδίκτυο που εξεταζόταν θα είχε πενιχρά αποτελέσματα, μόλις 20 εκατ. ευρώ, και αποφασίστηκε να μην επιβληθεί τελικά.

**7** Επιβολή φόρου στα επενδυτικά οχήματα (εταιρίες επενδύσεων Real Estate, portfolio management companies κ.λπ.), από την 1η Ιουλίου.

**8** Επιβολή ειδικού φόρου κατανάλωσης 15%-30% στον καφέ και στα... ηλεκτρονικά τσιγάρα, από την 1η Ιανουαρίου 2017. Αδιευκρίνιστο παραμένει εάν ο ΕΦΚ θα επιβάλλεται στον «κόκκο» στον καβουρδισμένο ή στον συσκευασμένο στην τελική κατανάλωση κ.λπ., καθώς αναλόγως του σε ποιο στάδιο θα επιβληθεί ο ΕΦΚ θα επηρεαστεί και η τελική τιμή του προϊόντος.

**9** Επιβολή τέλους ανά διανυκτέρευση στα ξενοδοχεία δύο αστέρων και πάνω αλλά και στα ενοικιαζόμενα δωμάτια με δύο κλειδιά, από την 1η Ιανουαρίου 2017.

Σύμφωνα με πληροφορίες, το τέλος θα ανέρχεται σε 1 ευρώ ανά διανυκτέρευση για ξενοδοχεία πάνω από δύο αστέρια και εξετάζεται το ενδεχόμενο να είναι μικρότερο (πιθανότητα 0,50 ευρώ το «κλειδί») στα ενοικιαζόμενα δωμάτια. ■

#### 4. ΑΝΑΤΡΟΠΕΣ ΦΕΡΝΕΙ ΤΟ ΝΕΟ ΕΞΕΤΑΣΤΙΚΟ ΣΥΣΤΗΜΑ

Μέσο: . . . . . ΕΘΝΟΣ

Ημ. Έκδοσης: . . . 13/05/2016 Ημ. Αποδελτίωσης: . . . 13/05/2016

Σελίδα: . . . . . 33

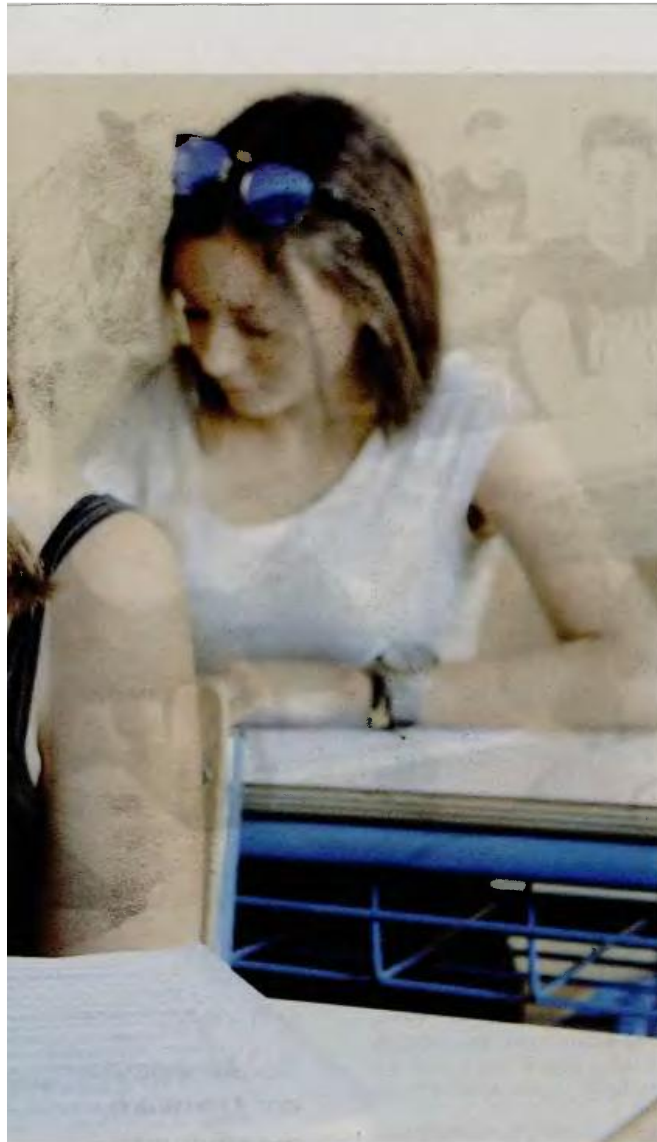

μείωση των μαθημάτων (από 6 σε 4) έχουν παραμείνει τα δυσκολότερα. Η ισχυροποίηση πάντως των μαθημάτων αυξημένης βαρύτητας στην τελική συγκομιδή μορίων αναμένεται να ευνοήσει τους άριστους μαθητές στην προσπάθειά τους να ανοίξουν τις «πύλες» πρωτοκλασάτων σχολών.

Πάντως, όπως έδειξε πριν από λίγο καιρό η κατανομή των υποψηφίων ανά ομάδα προσανατολισμού, διαφαίνεται ένας μικρός αριθμός υποψηφίων που έχει κατευθυνθεί στην ομάδα προσανατολισμού Σπουδών Οικονομίας και Πληροφορικής ο οποίος, σύμφωνα με τον κ. Βαφειαδάκη, φτάνει το 26%.

«Οι υποψήφιοι που θα διεκδικήσουν την εισαγωγή τους στα τμήματα του 5ου πεδίου φαίνεται ότι είναι λιγότεροι σε σχέση με πέρυσι αν και δεν μπορεί να γίνει απόλυτη σύγκριση. Υπάρχουν πολλές και καλές σχολές και θα δημιουργηθούν αρκετές ευκαιρίες εύκολης εισαγωγής ακόμη και στις

υψηλόβαθμες», τονίζει. Επισημαίνεται ότι στο 5ο επιστημονικό πεδίο υπάρχουν 57 πανεπιστημιακά τμήματα, 64 που ανήκουν στα τεχνολογικά ιδρύματα, μία Στρατιωτική σχολή, Αστυνομικές και σχολές Πυροσβεστικής καθώς και δύο ανώτερες σχολές τουριστικής εκπαίδευσης.

Τέλος, αξίζει να υπενθυμίσουμε ότι οι μαθητές που θα διαγωνιστούν από τη Δευτέρα για μία θέση στα τμήματα και στις σχολές της ανώτατης εκπαίδευσης και θα εγκαινιάσουν το νέο εξεταστικό σύστημα, ξεκίνησαν την προετοιμασία τους στην Α΄ τάξη του Λυκείου δίνοντας στο τέλος της χρονιάς εξετάσεις μέσω της Τράπεζας Θεμάτων και γνωρίζοντας ότι θα συνυπολογιστούν οι βαθμοί όλων των τάξεων για την εισαγωγή στα πανεπιστήμια. Την επόμενη χρονιά, η Τράπεζα Θεμάτων καταργήθηκε και φέτος γνωστοποιήθηκε ότι δεν θα προμετράται ούτε η προφορική βαθμολογία των μαθητών στην Γ΄ τάξη.