

1. Η ΑΤΖΕΝΤΑ ΤΗΣ ΗΜΕΡΑΣ

Μέσο: ΑΥΓΗ

Ημ. Έκδοσης: . . . 11/07/2015 Ημ. Αποδελτίωσης: . . . 11/07/2015

Σελίδα: 19



Η ΑΤΖΕΝΤΑ ΤΗΣ ΗΜΕΡΑΣ



Άνθρωπος ανεμιστήρας

» Την παράσταση *Ο άνθρωπος ανεμιστήρας ή πώς να ντύσετε έναν ελέφαντα*, βασισμένη σε μια σειρά από καθημερινές, «ξεχωριστές» ιστορίες για την αναπηρία, τη διαφορετικότητα και τους ανθρώπους γύρω από αυτήν, παρουσιάζει η ομάδα «*Εν δυνάμει*», σε σκηνοθεσία Ελένης Ευθυμίου, μιλώντας για τη διαφορετικότητα ως κάτι φυσιολογικό και γυρνώντας την πλάτη στα στερεότυπα και τις διακρίσεις, στο πλαίσιο του Φεστιβάλ Αθηνών, στην Πειραιώς 260 (Χώρος Ε), στις 7.00 και στις 11.00 μ.μ.

Παιχνίδι δωρεάν

» **Αναγνωρίζοντας** τις δυσκολίες που αντιμετωπίζουν όλοι, αυτό το Σαββατοκύριακο οικογένειες ανέργων και πολυτέκνων μπορούν μαζί με τα παιδιά τους να απολαύσουν παιχνίδι και διασκέδαση δωρεάν, με επίδειξη ανάλογης κάρτας, στο **Luna Park Αηδονάκια** (Λ. Κηφισίας, Μαρούσι), από 10.00 π.μ. - 4.00 μ.μ.

Στην Τήνο για το μέλλον...

» Στο παρελθόν της Ευρώπης αναζητούν τους τρόπους με τους οποίους θα μπορούσαμε να ξαναρχίσουμε να φανταζόμαστε το μέλλον η σκηνοθέτις Elisabeth Marie, οι ηθοποιοί Ρηνιώ Κυριαζή και Selin Altıparmak, ο μουσικός Cyril Alata, η εικαστικός Raffaele Bloch, σε μια θεατρική δημιουργία ανάμεσα σε Ελλάδα, Γαλλία, Τουρκία, με τίτλο *Μαργαρίτα, Πενθεσίλεια, Ίω*, που παρουσιάζεται στο πλαίσιο του Φεστιβάλ Τήνου στο **Θέατρο Ξυνάρας** (Τήνος), στις 9.00 μ.μ.

Απολογία Σωκράτη με υπότιτλους

» Την **καλοκαιρινή** του παραγωγή με το έργο του Πλάτωνα *Απολογία Σωκράτη*, σε σκηνοθεσία Δήμου Αβδελιώδη και ερμηνευτές τους Βασίλη Καραμούλλα και Θανάση Δισλή, παρουσιάζει το ΚΘΒΕ, στην αρχαία ελληνική με υπότιτλους στα νέα ελληνικά, στο **Θέατρο Κήπου** (Θεσσαλονίκη), στις 9.00 μ.μ.



Ερωφίλη από νέους

» Την **αναγεννησιακή** ιστορία της *Ερωφίλης* του Χορτάτα αφηγείται μια ομάδα νέων σε κάποιο κρητικό χωριό, σε μια αφήγηση μέσα στην αφήγηση, έτσι όπως την είδε η ομάδα Όμορος, σε σκηνοθεσία Μάξιμου Μουμούρη, στο Δεκαεπενήμερο Σύγχρονης Θεατρικής Δημιουργίας Αισχυλείων, σήμερα και αύριο, στο **Παλιό Ελαιουργείο** (Παραλία Ελευσίνας), στις 9.00 μ.μ.

Ρωμαίος και Ιουλιέτα

» Στην **επιτυχημένη** διασκευή του κλασικού έργου του Σαίξπηρ επιστρέφει η Ομάδα Θεάτρου «*Ιδέα*» (Κώστας Γάκης, Αθηνά Μουστάκα, Κωνσταντίνος Μπιμπής), παρουσιάζοντας την παράσταση *Ρωμαίος και Ιουλιέτα για 2* στο **Δημοτικό Κρηνοθέατρο Παπάγου** (Κορυτσός, 6η στάση), στις 9.15 μ.μ.



ΕΛΛΑΔΑ

ΠΩΣ ΟΙ ΠΕΡΙΟΡΙΣΜΟΙ ΕΠΗΡΕΑΖΟΥΝ ΤΙΣ ΕΠΙΛΟΓΕΣ ΤΩΝ ΥΠΟΨΗΦΙΩΝ

Capital controls στην πτώση των φετινών βάσεων

Οι αλυσιδωτές αντιδράσεις των capital controls στην οικονομία, στο εμπόριο και τις αγορές αγγίζουν και το χώρο της Παιδείας, ακόμα και την πορεία των βάσεων σε Πανεπιστήμια και ΤΕΙ.

Στο «κόκκινο» θα φτάσει η ζήτηση στα κεντρικά Ιδρύματα, καθώς όλο και περισσότεροι γονείς ζουν στην ανασφάλεια λόγω της οικονομικής ρευστότητας, μη γνωρίζοντας αν τον Σεπτέμβρη θα έχουν χρήματα να πληρώσουν ένα φοιτητικό σπίτι στην επαρχία.

Με τις τράπεζες κλειστές και τη μεταφορά χρημάτων ασφυκτικά περιοριστικά, αλλά, το κυριότερο, με την ανασφάλεια για το ποια θα είναι η επόμενη μέρα, ακόμα και οι οικογένειες που είχαν φτιάξει ένα οικονομικό πλάνο πλέον βρισκονται στον αέρα.

Νέα δεδομένα

Οι εκπαιδευτικοί αναλυτές που είχαν ήδη αρχίσει να μελετούν τα πρώτα στοιχεία για την πορεία των βάσεων, τώρα θα πρέπει να προσθέσουν έναν επιπλέον παράγοντα, ο οποίος θα μεταφραστεί

«Κόκκινο» αναμένεται να χτυπήσει φέτος η ζήτηση για σχολές σε Αθήνα και Θεσσαλονίκη

στο μηχανογραφικό δελτίο στον αυξημένο αριθμό ζήτησης σχολών σε Αθήνα και Θεσσαλονίκη. Αν και αυτό θα συνέβαινε έτσι κι αλλιώς λόγω των περιορισμένων μετεγγραφών που θα γίνουν φέτος, το φαινόμενο πολύ πιθανόν να εξαπλωθεί και στα μεσαία και χαμηλόβαθμα τμήματα που έχουν αντιστοίχιση με περιφερειακά Ιδρύματα.

ΕΛΠΙΔΑ ΟΙΚΟΝΟΜΙΔΗ
eοικonomidi@e-typos.com

Από τα τέλη Ιουνίου που ξεκίνησε η διαδικασία υποβολής έως και την καταληκτική ημερομηνία, την Παρασκευή 17 Ιουλίου, η συμπλήρωση του μηχανογραφικού δελτίου έχει αποδειχτεί δουλειά για... γερά νεύρα.

Η καταβράθρωση στις βαθμολογίες ήταν η πρώτη «λυπητερή» για τους υποψηφίους, με έναν στους δύο να έχουν γράψει κάτω από τη βάση σε μαθήματα βαρύτητας όπως τα Μαθηματικά, η Φυσική και τα Αρχαία. Οι χαμηλές «πτήσεις» προετοίμασαν τους υποψήφιους για μεγάλη πτώση στις βάσεις και οι βαθμοί στα ειδικά μαθήματα δεν άλλαξαν τα δεδομένα.

Μετεγγραφές

Η ρευστή οικονομική κατάσταση, όμως, θα διαμορφώσει σε πολύ μεγάλο βαθμό τις επιλογές των υποψηφίων.

Σε όλο αυτό πρέπει να προστεθεί και η πρόσφατη απόφαση του Συμβουλίου της Επικρατείας, η οποία έριξε «βόμβα» στα θεμέλια του νόμου για τις απελευθερωμένες μετεγγραφές, περιορίζοντας στο ελάχιστο (σ.σ.: πλάφόν 15% του αριθμού εισακτέων) και μόνο σε πολύ σοβαρές περιπτώσεις υγείας ή οικονομικών προβλημάτων τους δικαιούκους.

Για πρώτη φορά ύστερα από πολλά χρόνια, οι ειδικές κατηγορίες βρίσκονται στο περιθώριο, με το νέο σύστημα των μετεγγραφών, το οποίο ψηφίστηκε την περασμένη Τετάρτη, να περιλαμβάνει μοριοδότηση, τοποθετώντας κατηγορίες όπως οι πολύτεκνοι στην κατηγορία των 2 μορίων ή δόσους έχουν αδελφό σε άλλη πόλη στην κατηγορία του ενός μορίου (σ.σ.: τα οικονομικά κριτήρια, ανάλογα με το ύψος των

εισοδημάτων, μοριοδοτούνται από 3 έως και 5).

Ανασφάλεια

Τα προβλήματα που έχουν ανακύψει βάζουν «φρένο» στον οποιοδήποτε σχεδιασμό όχι μόνο λόγω της αστάθειας της οικονομίας, αλλά και στις επιπτώσεις που έχουν έρθει βίαια στον κλάδο της εργασίας, με υποχρεωτικές απολύσεις και πολλές θέσεις εργασίας να κινδυνεύουν, καθώς η αγορά έχει παγώσει. Ακόμα όμως και στα πιο... απλά, η ελληνική οικογένεια αντιμετωπίζει κωλύματα.

Η ανασφάλεια των γονέων σχετίζεται με τις κλειστές τράπεζες και τους περιορισμούς στις κινήσεις κεφαλαίων, τα οποία ουδείς γνωρίζει πότε μπορεί να αρθρύν. Με τα υφιστάμενα δεδομένα, νέοι τραπεζικοί λογαριασμοί δεν μπορούν να ανοιχτούν στις τράπεζες, άρα ο νέος φοιτητής δεν θα έχει τη δική του τραπεζική πρόσβαση.

Εάν είναι συνδικαιούχος σε λογαριασμό των γονιών του, μπορεί να εξυπηρετηθεί. Εάν όμως δεν είναι, λόγω των capital controls

Οι γονείς δεν ξέρουν αν τον Σεπτέμβρη θα έχουν δυνατότητα να πληρώσουν ένα φοιτητικό σπίτι

δεν μπορεί να προστεθεί ώστε να αποκτήσει πρόσβαση στην κατάθεση.

Μεγαλύτερη αγωνία προκαλεί ο φόβος για ένα ενδεχόμενο «κούρεμα» των καταθέσεων, ενώ στο «κακό σενάριο» της εξόδου της χώρας από την ευρωζώνη και ίσως και από την Ε.Ε. όλα τινάζονται στον αέρα: προγραμματισμοί, σχέδια, πλάνα και προοπτικές. ■

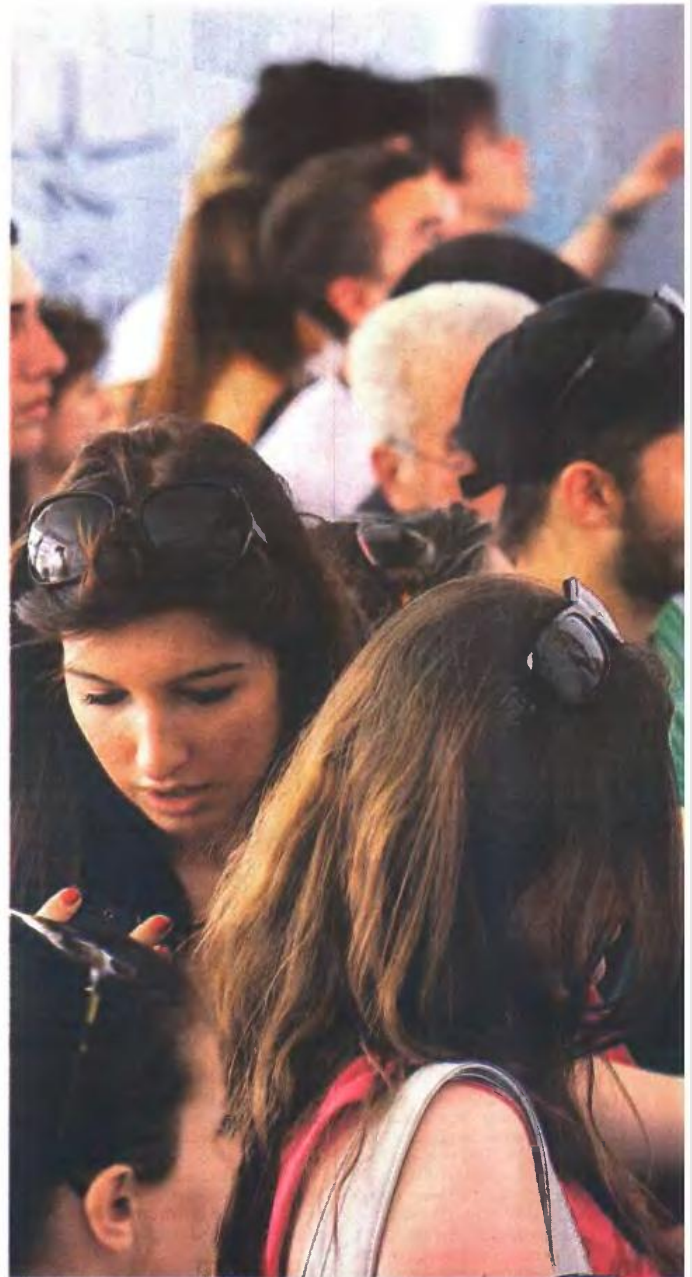

Μετά τις χαμηλές βαθμολογίες, οι υποψήφιοι έχουν να αντιμετωπίσουν και τα capital controls.

Νέο σύστημα μοριοδότησης στις μετεγγραφές

- 5 μόρια για κατά κεφαλήν εισόδημα 3.000 €
- 4 μόρια για κατά κεφαλήν εισόδημα 3.001 έως 6.000 ευρώ
- 3 μόρια για κατά κεφαλήν εισόδημα 6.001 έως 9.000 ευρώ
- 3 μόρια σε δικαιούκους που είναι ορφανοί από γονείς
- 2 μόρια σε μέλος πολύτεκνης οικογένειας
- 1 μόριο σε μέλος τρίτεκνης οικογένειας ή σε δ



Υποχώρηση έως 1.500 μόρια στις δημοφιλείς σχολές

ΟΙ ΠΑΡΑΓΟΝΤΕΣ που αναλύθηκαν, σε περίπτωση που αποτυπωθούν στο μηχανογραφικό δελτίο, πολύ πιθανόν να συγκρατήσουν την κατάρρευση των βάσεων σε δημοφιλείς σχολές αλλά και σε κάποιες μεσαίες, εφόσον έχουν αντιστοιχία με κάποιο τμήμα στα περιφερειακά Ιδρύματα. Η δύσκολη οικονομική συγκυρία θα επηρεάσει σε μεγάλο βαθμό τα Ιδρύματα της περιφέρειας, στα οποία η πτώση ακόμα και 3.000 μορίων είναι πλέον σίγουρη, λόγω της αδυναμίας των ελληνικών οικογενειών να συντηρήσουν ένα φοιτητικό σπίτι. Πολλά αμφιθέατρα θα μείνουν άδεια. Πέρι είχε γίνει αυτό λόγω των αθρόων μετεγγραφών, φέτος όμως το ενδιαφέρον από τους υποψήφιους αναμένεται «κλιμακωτό». Οι μέχρι τώρα εκτιμήσεις κάνουν λόγο για «οπισθοχώρηση» στα μόρια, η οποία βέβαια δεν θα είναι η ίδια σε όλα τα πεδία. Οι θεωρητικές σχολές θα χάσουν νομικά, όχι όμως στο βαθμό που αναμένεται να καταβαρυνθούν δημοφιλείς και περιζήτητες σχολές του Πολυτεχνείου και των Οικονομικών.

Οι εκτιμήσεις κάνουν λόγο για 500 έως και 1.500 μόρια σε σχολές που κερδίζουν τα τελευταία χρόνια όλο και μεγαλύτερο ενδιαφέρον από τους υποψήφιους.

Πάντως, αρκετοί είναι αυτοί που παραπέμπουν τους υποψήφιους στις βάσεις του 2013 (σ.σ.: όπου είχε σημειωθεί αντίστοιχη βαθμολογική σφαγή), καθώς, όπως επισημαίνουν, η εκτόξευση των μορίων που σημειώθηκε το 2014 και αποτυπώθηκε στις βάσεις πέρι είναι παραπλανητική. Αναλυτικά:

► 1ο Επιστημονικό Πεδίο

Με τους αριστούχους στο μάθημα των Αρχαίων να πέφτουν στο 0,95%, αντί του 5% που είχε καταγραφεί το 2014, οι δυσθεώρητες βάσεις σε Νομική, Ψυχολογία, ΜΜΕ θα πέσουν ελαφρώς. Η Νομική Αθήνας υπολογίζεται να πέσει 150-300 μόρια και στα 200 υπολογίζεται η Νομική Θεσσαλονίκης. «Ευπρόσδεκτη» θα είναι η Νομική Κομοτηνής,

καθώς πολύ πιθανόν να πέσει ακόμα και 400-600 μόρια, για τους «τυχερούς» που μπορούν να αντέξουν μία μετακόμιση βόρεια. Οι σχολές Ψυχολογίας πολύ πιθανόν να πέσουν ακόμα και 300 μόρια, ενώ στα Μέσα Ενημέρωσης και την Αγγλική Φιλολογία οι καλές επιδόσεις των υποψηφίων στην Ξένη Γλώσσα θα συγκρατήσουν λίγο την πτώση.

► 2ο Επιστημονικό Πεδίο

Επιστροφή στο παρελθόν για τις Φυσικομαθηματικές Σχολές, αλλά και τις Γεωπονικές. Ενδεικτικά, το 47,4% των υποψηφίων στη Θετική Κατεύθυνση έγραψε κάτω από τη βάση στη Φυσική, ενώ στα Μαθηματικά το ποσοστό έφτασε το 39%. Ακόμα χειρότερες επιδόσεις είχαν οι υποψήφιοι της Τεχνολογικής Κατεύθυνσης (Πληροφορικής και Υψηλεσιών), όπου τα γραπτά από

Εκτιμήσεις για «βουτιά» έως και 3.000 μόρια στα Ιδρύματα της περιφέρειας

10 και κάτω «ξέφυγαν» σε ποσοστά 79,17% και 69,97% σε Φυσική και Μαθηματικά αντίστοιχα. Οι κακές επιδόσεις εξασφαλίζουν πτώση μορίων ακόμα και 700-800 μόρια στις παραπάνω σχολές και σε κάποιες της Πληροφορικής.

► 3ο Επιστημονικό Πεδίο

Είναι πλέον σχεδόν σίγουρο ότι η Ιατρική Αθήνας θα χάσει το βάθρο των 19.000 μορίων λόγω της τρομακτικής συρρίκνωσης των αριστούχων στα Μαθηματικά. Η «μπάλα» θα πάρει και τις υπόλοιπες Ιατρικές, οι οποίες ενδέχεται να μη χάσουν απλώς 300 μόρια, αλλά ακόμα και 500, σε κάποια περιφερειακά Ιδρύματα. Οι σχολές με αντικείμενο τη Βιολογία θα πάρουν κι αυτές με τη σειρά τους την κατιούσα με απώλεια 500 έως και 700 μόρια.

► 4ο Επιστημονικό Πεδίο

Η πτώση στο συγκεκριμένο πεδίο είναι απρόβλεπτη. Το σίγουρο είναι ότι θα είναι και η μεγαλύτερη, καθώς τα Μαθηματικά και η Φυσική, τα μαθητικά βαρύτητα για τις Πολυτεχνικές Σχολές, «τσάκισαν» τις άριστες επιδόσεις. Οι εκτιμήσεις κάνουν λόγο ακόμα και για 1.000 μόρια, σε σχολές με περιορισμένο αριθμό εισακτέων αλλά με τεράστια ζήτηση. Αντίθετα, για τα Τμήματα του Πολυτεχνείου σε περιφερειακά Ιδρύματα, οι εκτιμήσεις αναφέρουν ότι θα χάσουν από 2.000 μόρια και πάνω.

Η εκτόξευση της Σχολής Μηχανολόγων Μηχανικών πέρι, που φλέεταρε με το 19, ή τα 1.000 μόρια που κέρδισε αντίστοιχα η Σχολή Χημικών Μηχανικών ουσιαστικά θα «καθύνει» με επιστροφή στις βάσεις του 2013.

Ειδική περίπτωση οι Αρχιτεκτονικές Σχολές, που ενώ οι επιδόσεις ήταν κάκιστες τόσο στα βασικά όσο και στα ειδικά μαθήματα (σ.σ.: στο ελεύθερο σχέδιο ακόμα χειρότερες από πέρι που ήταν ήδη χαμηλές), το ψαλίδι 40 θέσεων εισακτέων στη Σχολή του Πολυτεχνείου δεν αφήνει πολλά περιθώρια για κατακόρυφη πτώση.

► 5ο Επιστημονικό Πεδίο

Ακόμα και τα 1.000 μόρια στις δημοφιλείς σχολές θα αγγίξει η πτώση στα Οικονομικά. Οι κακές επιδόσεις στα Μαθηματικά Γενικής Παιδείας από τους υποψήφιους της Θεωρητικής κατεύθυνσης, με την πλειοψηφία να είναι κάτω από τη βάση, αλλά και οι μέτριες επιδόσεις στο υποχρεωτικό μάθημα ΑΟΦ, παρά τα βατά θέματα, δεν αφήνουν πολλά περιθώρια για συγκράτηση των βάσεων.

Χαρακτηριστικά, το δημοφιλές Τμήμα Χρηματοοικονομικής και Λογιστικής του ΟΠΑ υπολογίζεται να πέσει ακόμα χαμηλότερα από 1.000 μόρια κι αυτό συνεπάγεται ότι λιγότερο περιζήτητες σχολές θα βρεθούν με απώλειες ακόμα και 1.500 μορίων.

ΟΙ ΠΡΩΤΟΚΛΑΣΑΤΕΣ ΣΧΟΛΕΣ ΠΟΥ ΕΚΤΙΜΑΤΑΙ ΟΤΙ ΘΑ ΧΑΣΟΥΝ ΜΟΡΙΑ

Σχολή	Μόρια 2015 (εκτιμώμενη)	Μόρια 2014	Μόρια 2013
Νομική Αθήνας	18.400-18.600	18.714	18.571
Νομική Θεσσαλονίκης		18.615	18.400
Νομική Κομοτηνής		18.303	17.914
Ιατρική Αθήνας	18.800-19.000	19.233	18.916
Ιατρική Θεσσαλονίκης	18.600-18.800	19.122	18.680
Ιατρική Αλεξανδρούπολης	18.000-18.300	18.710	18.090
Πολιτικών Μηχανικών ΕΜΠ	17.200-17.500	18.106	17.255
Μηχανολόγων Μηχανικών ΕΜΠ	18.200-18.500	18.943	18.176
Αρχιτεκτόνων Μηχανικών ΕΜΠ	19.500-20.100	20.364	20.193
Χημικών Μηχανικών	17.400-17.800	18.300	17.296
Λογιστικής και Χρηματοοικονομικών	17.300-17.600	17.775	16.838

και που έχει αδελφό ή αδελφή φοιτητή σε άλλη πόλη ή ανήκει στην κατηγορία των πολύδυμων, έχει γονείς, τέκνα, αδελφία ή σύζυγο με αναπηρία 67% και άνω, είναι ορφανός από ένα γονέα ή τέκνο άγαμης μητέρας. Τα παραπάνω τίθενται σε πλαφόν 15% επί τους αριθμούς εισακτέων, το υπουργείο Παιδείας όμως αφήνει ένα μικρό παραθυράκι με σύσταση πενταμελούς επιτροπής με πρόεδρο από το Σώμα Επιθεωρητών Ελεγκτών Δημόσιας Διοίκησης για εξέταση αιτημάτων κατ' εξαίρεση.

3. ΚΡΥΦΕΣ ΜΕΙΩΣΕΙΣ ΕΩΣ 10,56% ΣΕ ΟΛΕΣ ΤΙΣ ΣΥΝΤΑΞΕΙΣ

Μέσο: ΕΛΕΥΘΕΡΟΣ ΤΥΠΟΣ

Ημ. Έκδοσης: . . . 11/07/2015 Ημ. Αποδελτίωσης: . . . 11/07/2015

Σελίδα: 14

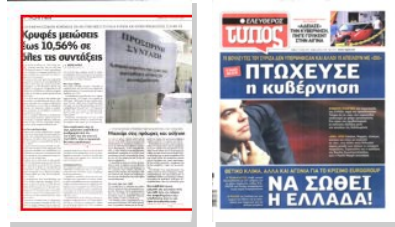

Η ΑΥΞΗΜΕΝΗ ΕΙΣΦΟΡΑ ΑΣΘΕΝΕΙΑΣ 6% ΘΑ ΕΠΙΒΛΗΘΕΙ ΣΤΑ ΠΟΣΑ ΚΥΡΙΩΝ ΚΑΙ ΕΠΙΚΟΥΡΙΚΩΝ ΟΠΩΣ ΙΣΧΥΑΝ ΤΟ

Κρυφές μειώσεις έως 10,56% σε όλες τις συντάξεις

Κρυφές μειώσεις ως 10,5% στις επικουρικές συντάξεις και έως 3,4% στις κύριες θα έχουν 2,5 εκατ. συνταξιούχοι από την αύξηση της εισφοράς ασθένειας στις κύριες συντάξεις και τη θέσπιση της ίδιας εισφοράς στις επικουρικές.

Τα μέτρα αυτά είναι άμεσα και ταμειακού χαρακτήρα με περικοπές στις καταβαλλόμενες συντάξεις, πλην όμως δεν είναι τα μόνα που περιλαμβάνει το νέο Μνημόνιο-φωτιά που αποφάσισε να εφαρμόσει η κυβέρνηση για να αποφύγει την πτώχευση της χώρας και να μείνει στο ευρώ με νέο τριετές δάνειο μεταξύ 53 και 70 δισ. ευρώ.

Για το λόγο αυτό έρχονται και αυξήσεις στα όρια ηλικίας συνταξιοδότησης άμεσα. Ηδη, επικρατεί πανικός και οι αιτήσεις παραίτησης χθες αυξήθηκαν ως και 30% σε ορισμένες υπηρεσίες του Δημοσίου, καθώς οι ασφαλισμένοι σπεύδουν να προλάβουν να φύγουν πριν ψηφιστεί ο νόμος.

Από τις εισφορές ασθένειας οι συνταξιούχοι θα έχουν κρυφές μειώσεις, καθώς στις μεν κύριες συντάξεις η εισφορά ασθένειας αυξάνεται από 4% σε 6%, ενώ στις επικουρικές μπαίνει για πρώτη φορά εισφορά ασθένειας 6%.

Πώς θα υπολογιστούν

Ο τρόπος όμως που θα επιβállονται οι εισφορές οδηγεί σε μεγαλύτερες μειώσεις, καθώς οι κρατήσεις θα υπολογίζονται όχι στις ήδη καταβαλλόμενες συντάξεις, αλλά στα ονομαστικά ποσά που έπαιρναν οι συνταξιούχοι μέχρι τις 31/12/2009.

Η κράτηση θα διενεργείται δηλαδή σε υψηλότερα ποσά σύνταξης και θα αφαιρείται από τις σημερινές αποδοχές των συνταξιούχων, με αποτέλεσμα το ποσό και το ποσοστό μείωσης που θα προκύπτει στα πραγματικά ποσά σύνταξης να είναι μεγαλύτερο.

Ακριβώς για το λόγο αυτό, οι νέες κρατήσεις δεν θα επιφέρουν μειώσεις κατά 2% στις κύριες συντάξεις και κατά 6% στις επικουρικές, αλλά στην πράξη οι συνταξιούχοι θα διαπιστώσουν πολύ σύντομα, ίσως και στην επόμενη πληρωμή, ότι οι κύριες συντάξεις τους θα μειωθούν ως 3,4%, ενώ οι επικουρικές ως 10,5%!

Για παράδειγμα, ένας συνταξιούχος του ΙΚΑ που παίρνει σήμερα επικουρική 297,67 ευρώ, ενώ είχε 524 ευρώ το 2009, θα έχει εισφορά ασθένειας 6% στα 524 ευρώ και η κράτηση θα αφαιρεθεί από τα 297,67 ευρώ, καταβάλλοντας τη σύνταξη κατά 31,44 ευρώ στα 266,23 ευρώ. Στην πραγματικότητα, η σύνταξη του δεν θα μειωθεί κατά 6%, αλλά κατά 10,56%!

Αντίστοιχα, συνταξιούχος του Δημοσίου με αρχική επικουρική σύνταξη (2009) 333 ευρώ, που παίρνει σήμερα 232,26 ευρώ, θα έχει μείωση 8,60% και η σύνταξή του θα πάει

ΚΩΣΤΑΣ ΚΑΤΙΚΟΣ
kkatikos@e-typos.com

στα 212,28 ευρώ, ακριβώς επειδή η εισφορά ασθένειας 6% θα υπολογιστεί στο αρχικό ποσό, αλλά το αποτέλεσμα θα αφαιρεθεί από τη σύνταξη που παίρνει σήμερα!

Και στις κύριες

Στις κύριες συντάξεις μπορεί η εισφορά να αυξάνεται κατά 2%, από 4% σε 6%, αλλά στην πραγματικότητα οι συνταξιούχοι θα έχουν απώλειες ως 3,5%!

Για παράδειγμα, συνταξιούχος που παίρνει κύρια σύνταξη 1.353 ευρώ, ενώ η αρχική το 2009 ήταν 1.800 ευρώ, θα έχει επιπλέον κράτηση 2% στα 1.800 ευρώ, δηλαδή θα χάσει 36 ευρώ, τα οποία θα αφαιρεθούν από την καταβαλλόμενη σύνταξη των 1.353 ευρώ, και θα πέσει στα 1.317 ευρώ. Η διαφορά όμως από τα 1.353 στα 1.317 ευρώ δεν είναι 2%, αλλά 2,66%!

Αντίστοιχα, συνταξιούχος που είχε 3.200 ευρώ ονομαστική σύνταξη το 2009 και παίρνει σήμερα 1.869 ευρώ, με την αύξηση της

Στην περίπτωση που οι νέες κρατήσεις επιβληθούν αναδρομικά από την 1η/1/2015 και όχι από την 1η/7/2015, τότε οι περικοπές θα είναι μεγαλύτερες

εισφοράς ασθένειας από 4% στο 6% θα χάσει 64 ευρώ και θα αφαιρεθούν από την καταβαλλόμενη σύνταξη, η οποία θα μειωθεί στα 1.805 ευρώ, που σημαίνει ότι η μείωση δεν είναι 2% αλλά 3,42%.

Αναδρομικότητα

Στην περίπτωση μάλιστα που οι νέες κρατήσεις επιβληθούν αναδρομικά από την 1η/1/2015 και όχι από την 1η/7/2015, τότε οι περικοπές θα είναι μεγαλύτερες.

Πρόσθετες μειώσεις έρχονται από τον Οκτώβριο στις επικουρικές συντάξεις καθώς τα μέτρα περιλαμβάνουν και την εφαρμογή της λεγόμενης ρήτρας μηδενικού ελλείμματος, που σημαίνει ότι οι επικουρικές συντάξεις θα κοπούν τόσο όσο χρειάζεται ώστε να μηδενιστεί το έλλειμμα του Ενιαίου Ταμείου Επικουρικής Ασφάλισης που για το 2015 υπολογίστηκε στα 330 εκατ. ευρώ.

Το δυσθεώρητο αυτό έλλειμμα οδηγεί σε πρόσθετη περικοπή όλων των επικουρικών από 8% ως 15% (8% αν εφαρμοστεί η ρήτρα για το δεύτερο εξάμηνο και 15% αν ισχύσει για όλο το 2015). ■

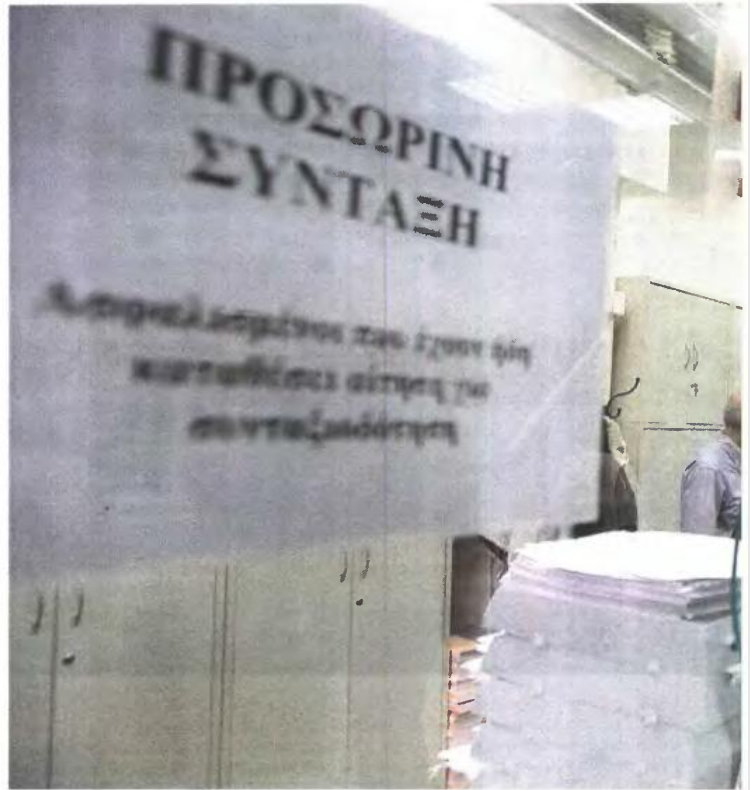

ΚΥΜΑ ΜΑΖΙΚΩΝ ΑΙΤΗΣΕΩΝ ΣΥΝΤΑΞΙΟΔΟΤΗΣΗΣ, ΠΟΥ ΕΝΤΑΘΗΚΕ Μαχάιρι στις πρόωρες και αύξηση

ΑΥΞΗΣΕΙΣ ορίων ηλικίας από 6 μήνες ως και 3 έτη κάθε χρόνο για όσους θα αποχωρούσαν σε μικρότερες ηλικίες (π.χ. γονείς με ανήλικο) θα προβλέπει, σύμφωνα με πληροφορίες, το νέο ασφαλιστικό. Όλα τα όρια ηλικίας συνταξιοδότησης ανεβαίνουν σταδιακά ως το 2022 ώστε να φτάσουν στα 62 για μειωμένη σύνταξη, στα 67 για πλήρη και στα 62 με 40 χρόνια ασφάλισης.

Επιπρόσθετα, όμως, για όσους αποχωρήσουν κατά τη διάρκεια της μεταβατικής περιόδου και δεν έχουν συμπληρώσει το νέο αυξημένο όριο ηλικίας, θεσπίζεται ειδική ποινή μείωσης της σύνταξης 16% για κάθε έτος της ηλικίας του ασφαλισμένου που θα υπολείπεται του νέου ορίου συνταξιοδότησης!

Για τους προ του 1983

Δεν αποφεύγουν τις αυξήσεις των ορίων ηλικίας ακόμη και όσοι αποχωρούσαν χωρίς όριο ηλικίας με 35ετία (ασφαλισμένοι πριν από το 1983). Το ενδεχόμενο που εξετάζεται είναι να επιβληθεί ελάχιστο όριο εξόδου το 58ο ή το 60ό έτος.

Οι διατάξεις ήδη επεξεργάζονται στο υπουργείο Εργασίας και Οικονομικών, ώστε να ισχύσουν άμεσα είτε με την ψη-

φισ του νόμου είτε για όσους υπέβαλαν αιτήσεις από την 1η Ιουλίου του 2015.

Επηρεάζονται όλοι όσοι έχουν συμπληρώσει τον απαιτούμενο χρόνο ασφάλισης ως τις 31/12/2012 και περιμένουν να πίσουν και την ηλικία για να αποχωρήσουν, καθώς και όσοι έχουν πλήρες θεμελιωμένο δικαίωμα, με το χρόνο ασφάλισης και την ηλικία, αλλά θα υποβάλουν αίτηση από τη Δευτέρα, που, εκτός απροόπτου, θα έχει κλείσει οριστικά η συμφωνία και θα έχει ψηφιστεί ο νόμος για τις συντάξεις.

Οι αλλαγές είναι αιφνιδιαστικές και στόχο έχουν να μην επιτρέψουν στους ασφαλισμένους να εκμεταλλευτούν τα παράθυρα εξόδου σε μικρότερες ηλικίες και κυρίως με καθεστώς πρόωρης συνταξιοδότησης. Ηδη τον τελευταίο μήνα

Θα επιβληθεί ποινή μείωσης της σύνταξης 16% για κάθε έτος της ηλικίας του ασφαλισμένου που υπολείπεται από το νέο όριο συνταξιοδότησης

3. ΚΡΥΦΕΣ ΜΕΙΩΣΕΙΣ ΕΩΣ 10,56% ΣΕ ΟΛΕΣ ΤΙΣ ΣΥΝΤΑΞΕΙΣ

Μέσο: ΕΛΕΥΘΕΡΟΣ ΤΥΠΟΣ

Ημ. Έκδοσης: . . . 11/07/2015 Ημ. Αποδελτίωσης: . . . 11/07/2015

Σελίδα: 15



2009, ΑΛΛΑ ΘΑ ΑΦΑΙΡΕΘΕΙ ΑΠΟ ΤΑ ΤΡΕΧΟΝΤΑ



ΔΗΜΟΣΙΟ/ΣΥΝΤΑΞΗ ΜΕ 35ΕΤΙΑ			
ΕΤΟΣ ΠΟΥ ΣΥΜΠΛΗΡΩΝΟΥΝ ΤΟ 58ο Ή ΤΟ 59ο ΕΤΟΣ	ΜΕ 25ΕΤΙΑ ΤΟ 2010 Ή 2011, ΚΑΙ 35 Ή 36 ΣΥΝΟΛΙΚΑ	ΜΕ 25ΕΤΙΑ ΤΟ 2012 ΚΑΙ 37 ΣΥΝΟΛΟ	
	Οριο ηλικίας συνταξιοδότησης	Οριο ηλικίας συνταξιοδότησης	
2015	58,5	59,5	
2016	59	60	
2017	59,5	60,5	
2018	60	61	
2019	60,5	61,5	
2020	61		
2021	61,5	62	
2022	62		

ΧΘΕΣ ΜΕ ΑΥΞΗΣΗ ΩΣ ΚΑΙ 30% ΣΕ ΟΡΙΣΜΕΝΕΣ ΔΗΜΟΣΙΕΣ ΥΠΗΡΕΣΙΕΣ

όλων των ορίων ηλικίας

παρατηρείται κύμα μαζικών αιτήσεων συνταξιοδότησης, που εντάθηκε χθες με αύξηση των αιτήσεων παραίτησης ως και 30% σε ορισμένες δημόσιες υπηρεσίες. Σε μεγάλη εφορία της Καλλιθέας υπέβαλαν αίτηση παραίτησης 18 υπάλληλοι σε σύνολο 65. Ανάλογο κλίμα επικρατούσε και στο Γενικό Λογιστήριο του Κράτους. Στο ΙΚΑ οι αιτήσεις που υποβλήθηκαν σε μία μόνο μέρα ξεπέρασαν τις 1.000, σύμφωνα με εκτιμήσεις των υπηρεσιών!

Οι αλλαγές στα όρια ηλικίας έχουν τρεις παραμέτρους:

1 Την κατάργηση των πρόωγων συντάξεων, πλην των μπτέρων με ανάπηρα ανήλικα παιδιά και των εργαζομένων στα βαρέα και ανθυγιεινά επαγγέλματα.

2 Τη σταδιακή αύξηση των ορίων ηλικίας ως το 2022 στα 62 και στα 67.

3 Την επιβολή αυξημένης ποινής μείωσης της σύνταξης για όσους κατά το μεταβατικό διάστημα επιλέγουν να αποχωρήσουν στη σύνταξη χωρίς να έχουν συμπληρώσει το όριο ηλικίας που θα προβλέπεται για κάθε έτος από τον Ιούλιο του 2015 ως τον Δεκέμβριο του 2022. Η ποινή μείωσης της σύνταξης θα είναι 16% για κάθε έτος της ηλικίας του ασφαλισμένου που υπολείπεται από το

νέο όριο συνταξιοδότησης.

Ασφαλισμένος που θα υποβάλει αίτηση τον Ιούλιο για να βγει στη σύνταξη στα 58, αλλά το νέο όριο θα είναι 59, θα μπορεί να βγει στη σύνταξη, αλλά θα έχει μείωση κατά 16%. Αν συμπληρώνει τα 58 το 2016 και το νέο όριο ηλικίας είναι 60, θα βγει στη σύνταξη με μείωση κατά 32% κ.ο.κ.

Πάνω από 400.000 ασφαλισμένοι επηρεάζονται από τις ανατροπές, είτε με αύξηση του ορίου ηλικίας είτε από το επιπλέον πέναλτι που θα ισοδυναμεί με μείωση της σύνταξης!

Παράδειγμα

Ασφαλισμένη που είναι 50 ετών και περιμένει να βγει στα 52 θα επιβαρυνθεί με αύξηση του ορίου ηλικίας στην περίπτωση που τα 52 αυξηθούν στα 55. Δηλαδή, όταν γίνει 52 και το όριο ηλικίας είναι 55, είτε θα αποχωρήσει με μείωση σύνταξης κατά 48% (3 έτη απόσταση από τα 55 X 16%=48%) είτε θα περιμένει να γίνει 55 για να πάρει κανονικά τη σύνταξη χωρίς πέναλτι. Η διαφορά είναι ότι θα έβγαινε στα 52 χωρίς μείωση, ενώ τώρα είτε θα χάσει τη μισή σύνταξη είτε θα φορτωθεί 3 επιπλέον έτη στο όριο ηλικίας.

ΜΕΙΩΣΕΙΣ ΣΕ ΚΥΡΙΕΣ ΣΥΝΤΑΞΕΙΣ ΑΠΟ 1.000 ΕΩΣ 3.200 ΕΥΡΩ

ΑΡΧΙΚΗ ΣΥΝΤΑΞΗ (31/12/2009)	ΠΟΣΟ ΜΕΤΑ ΤΙΣ ΜΕΙΩΣΕΙΣ ΚΑΙ ΜΕ ΕΙΣΦΟΡΑ ΑΣΘΕΝΕΙΑΣ 4% ΣΤΗΝ ΑΡΧΙΚΗ ΣΥΝΤΑΞΗ	ΠΟΣΟ ΜΕ ΕΙΣΦΟΡΑ ΑΣΘΕΝΕΙΑΣ 6% ΣΤΗΝ ΑΡΧΙΚΗ ΣΥΝΤΑΞΗ	ΜΕΙΩΣΗ ΣΥΝΤΑΞΗΣ ΑΠΟ ΤΗΝ ΑΥΞΗΣΗ ΤΗΣ ΕΙΣΦΟΡΑΣ	
			Ποσό (€)	Ποσοστό (%)
1.000	960	940	-20	-2,08
1.050	958	937	-21	-2,19
1.100	1.001	979	-22	-2,19
1.150	1.047	1.024	-23	-2,19
1.200	1.092	1.068	-24	-2,19
1.250	1.138	1.113	-25	-2,19
1.300	1.184	1.158	-26	-2,19
1.350	1.194	1.167	-27	-2,26
1.400	1.221	1.193	-28	-2,29
1.450	1.232	1.203	-29	-2,35
1.500	1.262	1.232	-30	-2,37
1.550	1.292	1.261	-31	-2,39
1.600	1.323	1.291	-32	-2,41
1.650	1.353	1.320	-33	-2,43
1.700	1.357	1.323	-34	-2,50
1.800	1.353	1.317	-36	-2,66
1.850	1.358	1.321	-37	-2,72
1.900	1.386	1.348	-38	-2,74
1.950	1.414	1.375	-39	-2,75
2.000	1.442	1.402	-40	-2,77
2.050	1.456	1.415	-41	-2,81
2.100	1.484	1.442	-42	-2,83
2.150	1.511	1.468	-43	-2,84
2.200	1.539	1.495	-44	-2,85
2.300	1.594	1.548	-46	-2,88
2.400	1.618	1.570	-48	-2,96
2.500	1.672	1.622	-50	-2,99
2.600	1.696	1.644	-52	-3,06
2.700	1.692	1.638	-54	-3,19
2.800	1.708	1.652	-56	-3,27
2.900	1.758	1.700	-58	-3,29
3.000	1.772	1.712	-60	-3,38
3.100	1.821	1.759	-62	-3,40
3.200	1.869	1.805	-64	-3,42

ΕΠΙΚΟΥΡΙΚΕΣ ΙΚΑ

ΗΜΕΡΕΣ ΑΣΦΑΛΙΣΗΣ	ΑΡΧΙΚΗ ΣΥΝΤΑΞΗ (31/12/2009)	ΚΑΤΑΒΑΛΟΜΕΝΟ ΠΟΣΟ ΣΗΜΕΡΑ	ΕΙΣΦΟΡΑ 6% ΕΠΙ ΑΡΧΙΚΗΣ ΣΥΝΤΑΞΗΣ	ΚΑΤΑΒΑΛΟΜΕΝΟ ΠΟΣΟ	Πραγματικό ποσοστό μείωσης (%) καταβαλλόμενης σύνταξης
	161,00	129,00	9,66	119,34	7,48
4.500	191,00	149,78	11,46	138,32	7,65
	221,00	180,12	13,26	166,86	7,36
6.000	286,00	202,87	17,16	185,71	8,45
	320,00	218,98	19,20	199,78	8,76
9.000	473,00	273,02	28,38	244,64	10,39
10.500	524,00	297,67	31,44	266,23	10,56

ΕΠΙΚΟΥΡΙΚΕΣ ΔΗΜΟΣΙΟΥ (ΤΕΑΔΥ)

ΚΑΤΗΓΟΡΙΑ/ έτη υπηρεσίας	ΑΡΧΙΚΗ ΣΥΝΤΑΞΗ (31/12/2009)	ΚΑΤΑΒΑΛΟΜΕΝΟ ΠΟΣΟ ΣΗΜΕΡΑ	ΕΙΣΦΟΡΑ 6% ΕΠΙ ΑΡΧΙΚΗΣ ΣΥΝΤΑΞΗΣ	ΚΑΤΑΒΑΛΟΜΕΝΟ ΠΟΣΟ	Πραγματικό ποσοστό μείωσης (%) καταβαλλόμενης σύνταξης	
ΠΕ	25	215,00	180,12	12,9	167,22	7,16
	35	333,00	232,26	19,98	212,28	8,60
ΤΕ	25	210,00	177,27	12,60	164,67	7,10
	35	318,00	221,83	19,08	202,75	8,60
ΔΕ	25	182,00	146,94	10,92	136,02	7,43
	35	282,00	215,19	16,92	198,27	7,86
ΥΕ	25	156,00	126,08	9,36	116,72	7,42
	35	242,00	195,28	14,52	180,76	7,43