

## 1. Ο ΤΕΛΙΚΟΣ ΑΡΙΘΜΟΣ ΤΩΝ ΕΙΣΑΚΤΕΩΝ

Μέσο: . . . . . ΕΘΝΟΣ

Ημ. Έκδοσης: . . . 10/04/2013 Ημ. Αποδελτίωσης: . . . 10/04/2013

Σελίδα: . . . . . 22



2 | 22

**Παιδεία**

ΤΕΤΑΡΤΗ 10 Απριλίου 2013 ΕΘΝΟΣ

1.300 ΘΑ ΕΙΣΑΧΘΟΥΝ ΣΤΙΣ ΣΤΡΑΤΙΩΤΙΚΕΣ ΣΧΟΛΕΣ

# 76.444 οι φετινοί εισακτέοι

ΤΟΥ ΜΙΧΑΗΛ ΝΙΒΟΛΙΑΝΙΤΗ

**Τ**ον τελικό αριθμό εισακτέων του ερχόμενου ακαδημαϊκού έτους, μετά την αναδιάρθρωση του χάρτη της ανώτατης εκπαίδευσης αλλά και τις προτάσεις των ηγτανικών αρχών, παρουσιάζει το «Έθνος - Παιδεία». Συγκεκριμένα, 76.444 φετινοί υποψήφιοι θα ανοίξουν τις «πύλες» των ΑΕΙ-ΤΕΙ, Στρατιωτικών, Τουριστικών και Εκκλησιαστικών Σχολών.

Όπως προκύπτει μετά την οριστικοποίηση του σχεδίου «Αθηνά», η τελική πρόταση για τον αριθμό των εισακτέων προβλέπει τα εξής:

Ο συνολικός αριθμός θέσεων θα φτάσει στις 76.444. Εξ αυτών 61.747 αφορούν εισακτέους 90%, 9.578 εισακτέους κατηγορίας 10%, ενώ 5.119 εισακτέους Επαγγελματικών Λυκείων.

Στους 61.747 εισακτέους της κατηγορίας 90% συμπεριλαμβάνονται και οι εξής θέσεις:

- 610 εισακτέοι από Εσπερινά Λύκεια.
- 1.300 θα είναι οι εισακτέοι των Στρατιωτικών Σχολών.
- 416 θέσεις θα δοθούν σε Εκκλησιαστικές Σχολές.
- 68 θέσεις αφορούν Σχολές Τουριστικών Επαγγελματικών.
- 9.678 θέσεις θα δοθούν για τις ειδικές κατηγορίες, όπως τρίτεκνους και πολύτεκνους.

### ► Οι χαμένοι και οι κερδισμένοι των Πανελλαδικών

Ο αριθμός των εισακτέων ανά επιστημονικό πεδίο βρίσκεται στην τελικό στάδιο επεξεργασίας. Με τα μέχρι στιγμής δεδομένα φαίνεται ότι θα υπάρχουν διαφοροποιήσεις σε σχέση με πέρυσι σε πολλές ομάδες τμημάτων, όπως τα Νομικά, τα Ιατρικά, τα Πολυτεχνικά και τα Οικονομικά. Πιο συγκεκριμένα, ευνοημένοι θα είναι οι φετινοί υποψήφιοι που στοχεύουν

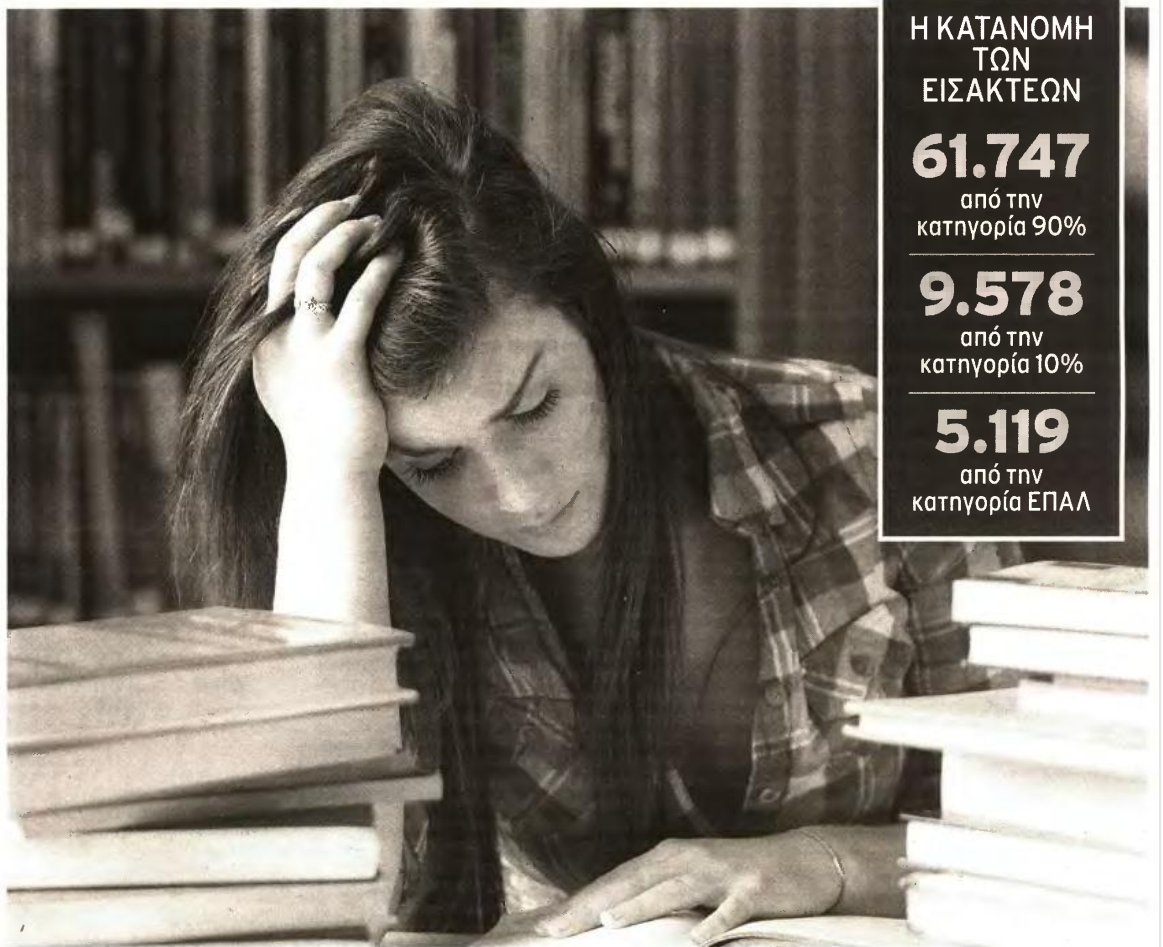

Η ΚΑΤΑΝΟΜΗ ΤΩΝ ΕΙΣΑΚΤΕΩΝ

**61.747**  
από την  
κατηγορία 90%

**9.578**  
από την  
κατηγορία 10%

**5.119**  
από την  
κατηγορία ΕΠΑΛ

Ευνοημένοι θα είναι οι φετινοί υποψήφιοι που στοχεύουν σε Πολυτεχνικές Σχολές, Τμήματα Οδοντιατρικής, Ψυχολογίας και Φαρμακευτικής, καθώς και σε τμήματα του 5ου Επιστημονικού Πεδίου (Οικονομικά).

σε Πολυτεχνικές Σχολές, τμήματα Οδοντιατρικής, Ψυχολογίας και Φαρμακευτικής καθώς και σε Τμήματα του 5ου Επιστημονικού Πεδίου (Οικονομικά). Με μία πρώτη προσέγγιση και με δεδομένο ότι οι συγκεκριμένες σχολές θα έχουν και φέτος την ίδια αυξημένη ζήτηση στο μηχανογραφικό δελτίο, ο πρόσθετος αριθμός θέσεων, που αποφασίστηκε να δοθεί, θα ανοίξει ευκολότερα τις «πύλες» των αντίστοιχων ιδρυμάτων.

Ειδικά στα Πολυτεχνικά Τμήματα, τα οποία επιλέγονται ως πρώτη προτίμηση από χιλιάδες αριστούχους, θα παρατηρηθεί σε κάποιες περιπτώσεις θεαματική αύξηση των εισακτέων που θα κάνει ευκολότερο το έργο των

φετινών τελειόφοιτων μαθητών της Γ' Λυκείου.

Είναι ενδεικτικό ότι θα υπάρχουν σχολές στις οποίες θα διπλασιαστεί ο αριθμός των εισακτέων. Σε αυτές συμπεριλαμβάνονται και σχολές του Εθνικού Μετσόβιου Πολυτεχνείου. Από την ανακατανομή των θέσεων στα πανεπιστήμια και τα τεχνολογικά ιδρύματα της χώρας φαίνεται πως θα αυξηθεί ακόμη περισσότερο τον ανταγωνισμό σε τμήματα που απαιτούν κάθε χρόνο ελάχιστα λιγότερα μόρια από το απόλυτο.

Το δυσκολότερο έργο, πάντως, από όλα τα επιστημονικά πεδία θα το έχουν

όσοι προσβλέπουν στην εισαγωγή τους σε τμήμα του 1ου Ε.Π. Τμήματα Φιλολογίας, Θεολογίας, Ιστορίας και Αρχαιολογίας και Κοινωνικής Εκπαιδευτικής Πολιτικής θα απορροφήσουν μικρότερο αριθμό εισακτέων. Η μείωση στις θέσεις μπορεί να φτάσει σε λίγες περιπτώσεις ακόμη και το 50%. Κατά τα λοιπά, στα τμήματα του 2ου Επιστημονικού Πεδίου θα υπάρχουν αυξομειώσεις στις θέσεις εισακτέων ανά τμήμα και ανά πανεπιστημιακό ίδρυμα. Φαίνεται πως οι εισακτέοι στις Μαθηματικές Σχολές θα είναι σε πολλές περιπτώσεις λιγότεροι, αν και θα υπάρχουν και εξαιρέσεις στις οποίες θα απορροφηθούν περισσότεροι φοιτητές.

### ► ΚΑΤΗΓΟΡΙΑ 10%

Σχεδόν 20.000 απόφοιτοι παλαιότερων ετών, οι οποίοι θα συμπληρώσουν φέτος το μηχανογραφικό δελτίο αλλά δεν θα συμμετάσχουν στις Πανελλαδικές, αναμένεται να κάνουν χρήση του 10% των θέσεων. Τη φετινή χρονιά θα διατεθούν 9.578 θέσεις για τα τμήματα και τις σχολές των ΑΕΙ-ΤΕΙ, που σημαίνει ότι σχεδόν το 50% των υποψηφίων της συγκεκριμένης κατηγορίας θα καταφέρει να περάσει σε ένα καλύτερο τμήμα.

## Παιδεία

Διευθυντής Έκδοσης:  
Κώστας Μουρδουκούτας  
Αρχειοντάχης: Νικόλιτσα Τρίγκα  
Υπεύθυνος Υλης: Σταύρος Γλυκός  
Έργα - Ρεπορτάζ: Μιχάλης Νιβολιανίτης  
e-mail: ethnos-paideia@pegasus.gr

## 1. Ο ΤΕΛΙΚΟΣ ΑΡΙΘΜΟΣ ΤΩΝ ΕΙΣΑΚΤΕΩΝ

Μέσο: ..... ΕΘΝΟΣ

Ημ. Έκδοσης: ...10/04/2013 Ημ. Αποδελτίωσης: ...10/04/2013

Σελίδα: ..... 23



# σε ΑΕΙ και ΤΕΙ

ΤΡΙΤΕΚΝΟΙ - ΠΟΛΥΤΕΚΝΟΙ

## Οι θέσεις των ειδικών κατηγοριών

**Ε**κτός από την κατηγορία του 90% των θέσεων που αφορά την πλειονότητα των υποψηφίων, θα δοθούν, επιπλέον, σχεδόν 10.000 θέσεις για τις ειδικές κατηγορίες, δηλαδή τρίτεκνους, πολύτεκνους και υποψηφίους που πληρούν συγκεκριμένα κοινωνικά κριτήρια.

Υπενθυμίζεται ότι ο αριθμός των επιπλέον θέσεων που δόθηκαν πέρυσι στις Πανελλαδικές Εξετάσεις έφτασε το 15,9% επί του αριθμού θέσεων της κατηγορίας 90%. Ειδικότερα, εισήχθησαν 12.124 φοιτητές που έκαναν χρήση των ευνοϊκών διατάξεων. Σύμφωνα με όσα ισχύουν, τον αριθμό των θέσεων ειδικών κατηγοριών μπορούν να διεκδικήσουν οι παρακάτω υποψήφιοι:

► Πολύτεκνοι ή υποψήφιοι τέκνων των ανωτέρω πολύτεκνων. Επισημαίνεται, μάλιστα, ότι εφεξής η πολυτεκνική ιδιότητα θα διατηρείται ισοβίως.

► Γονείς και τέκνα πολυμελών οικογενειών. Ειδικότερα, όσοι έχουν τρία ζώντα τέκνα από νόμιμο γάμο ή νομιμοποιηθέντα ή νωμίμως αναγνωρισθέντα ή υιοθετη-

θέντα, συμπεριλαμβανομένων των περιπτώσεων άγαμων μητέρων με τρία μη αναγνωρισθέντα ζώντα τέκνα, που δεν υπερβαίνουν το ανωτέρω όριο ηλικίας.

► Υποψήφιοι με αδελφό ή αδελφή ενεργό φοιτητή του πρώτου κύκλου σπουδών. Σημειώνεται ότι ο αδελφός του υποψηφίου δεν θα πρέπει να είναι ήδη κάτοχος πτυχίου, μεταπτυχιακού ή διδακτορικού τίτλου και θα πρέπει να σπουδάζει σε πανεπιστήμιο, ΤΕΙ ή στις Ανώτατες Εκκλησιαστικές Ακαδημίες ή στην Ανώτατη Σχολή Παιδαγωγικής και Τεχνολογικής Εκπαίδευσης, καθώς και στις Ανώτερες Σχολές Τουριστικής Εκπαίδευσης του υπουργείου Πολιτισμού και Τουρισμού διαφορετικής πόλης της μόνιμης κατοικίας των γονέων τους.

► Ορφανά από τον έναν ή και από τους δύο γονείς ή τέκνα άγαμης μητέρας με ένα ή δύο μη αναγνωρισθέντα τέκνα.

► Υποψήφιοι με γονείς, τέκνα, αδελφία, συζύγου που είναι τυφλοί, ή κωφάλαλοι, ή νεφροπαθείς που υποβάλλονται σε αιμοκάθαρση, ή πάσχουν από μυϊκή δυστροφία Duchenne, ή ανήκουν στην κατηγορία ατόμων ειδικών αναγκών επειδή έχουν κινητικά προβλήματα οφειλόμενα σε αναπηρία άνω του 67%.

► Τέκνα των θυμάτων της τρομοκρατίας.

► Πολυδύναμα τέκνα εφόσον συμμετέχουν στις Πανελλαδικές Εξετάσεις εισαγωγής στην Τριτοβάθμια Εκπαίδευση το ίδιο έτος.

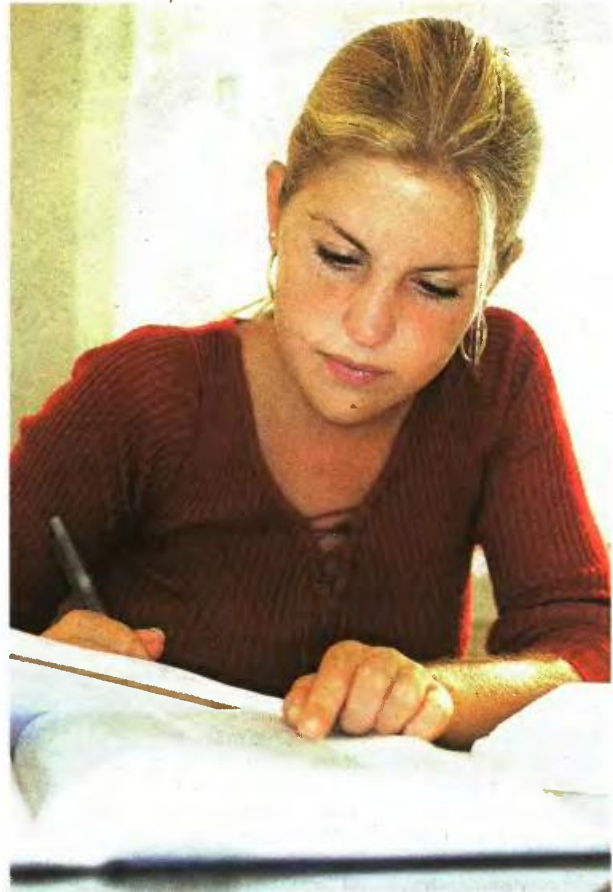

Θα δοθούν, επιπλέον, σχεδόν 10.000 θέσεις για τις ειδικές κατηγορίες, δηλαδή τρίτεκνους, πολύτεκνους και υποψηφίους που πληρούν συγκεκριμένα κοινωνικά κριτήρια.

### ΤΑ ΤΜΗΜΑΤΑ ΤΕΙ ΜΕ ΤΙΣ ΠΕΡΙΣΣΟΤΕΡΕΣ ΠΡΟΤΙΜΗΣΕΙΣ

Χαμηλά ποσοστά επιτυχίας θα παρατηρηθούν και φέτος σε αρκετά τμήματα Τεχνολογικών Ιδρυμάτων, τα οποία εξαιτίας της άμεσης απορρόφησης των αποφοίτων στην αγορά εργασίας έχουν αυξημένο αριθμό πρώτων προτιμήσεων.

Χαρακτηριστικότερη περίπτωση αποτελεί το Τμήμα Φυσικοθεραπείας του ΤΕΙ Αθήνας, στο οποίο εισήχθη πέρυσι μόλις το 8,5% των υποψηφίων που το είχαν δηλώσει ως πρώτη προτίμηση. Το αντίστοιχο τμήμα του ΤΕΙ Θεσσαλονίκης επιλέχθηκε πέρυσι ως πρώτη προτίμηση από 556 υποψηφίους, ενώ οι θέσεις για την κατηγορία του 90% ήταν μόλις 62. Αποτέλεσμα ήταν να εισαχθεί το 11,1%. Στο τμήμα Προσχολικής Αγωγής Αθήνας κατάφερε να εισαχθεί ένας στους τέσσερις υποψηφίους, ενώ στο Εργοθεραπείας Αθήνας το 17,6%. Αναφορικά με τη Σχολή Λογοθεραπείας Ηπείρου, απορροφήθηκε 1 στους 2. Πάντως σε ορισμένα από αυτά τα τμήματα, εξαιτίας και του αυξημένου ενδιαφέροντος που υπάρχει, αναμένεται να δοθούν περισσότερες θέσεις.





## 2. ΑΓΩΝΙΣΤΙΚΗ ΠΑΡΕΜΒΑΣΗ ΣΤΟ ΥΠΟΥΡΓΕΙΟ ΕΡΓΑΣΙΑΣ ΓΙΑ ΤΟΥΣ...

Μέσο: . . . . . ΡΙΖΟΣΠΑΣΤΗΣ

Ημ. Έκδοσης: . . . 10/04/2013 Ημ. Αποδελτίωσης: . . . 10/04/2013

Σελίδα: . . . . . 16



ΚΛΑΔΙΚΑ ΣΥΝΔΙΚΑΤΑ - ΛΑΪΚΕΣ ΕΠΙΤΡΟΠΕΣ ΠΕΙΡΑΙΑ

# Αγωνιστική παρέμβαση στο υπουργείο Εργασίας για τους ανέργους

Προκλητική η στάση του υπουργείου Εργασίας

**Μ**ε μαζική παράσταση διαμαρτυρίας χτες το πρωί στο υπουργείο Εργασίας, τα ταξικά σωματεία της Ζώνης, Λαϊκές Επιτροπές και Επιτροπές Ανέργων της περιοχής του Πειραιά, συνέχισαν την πολύμορφη, αγωνιστική δράση τους, διεκδικώντας την ουσιαστική προστασία των ανέργων και των οικογενειών τους.

Αντιπροσωπεία των σωματείων και των Επιτροπών συναντήθηκε με τον υπουργό Εργασίας Γ. Βρούτση. Από τους συνδικαλιστές των σωματείων της Ναυπηγοεπισκευαστικής Ζώνης ανάμε-

σα στα άλλα τέθηκε και το αίτημα να σφραγιστούν τα βιβλιάρια ασθένειας των ανέργων της Ζώνης, που έληξαν αυτόν τον μήνα, με τις προϋποθέσεις που έχουν κατακτήσει. Δηλαδή, με μηδέν ως 50 ένσημα και να δοθεί ένας μήνας παράταση μέχρι να εκδοθεί η υπουργική απόφαση. Ο υπουργός δεν έδωσε ουσιαστική απάντηση συνολικά στο διεκδικητικό πλαίσιο που προβάλλουν οι φορείς.

Μάλιστα, παρουσίασε ως «λύση» για τη σίτιση των ανέργων τα κοινωνικά παντοπωλεία των Δήμων, όταν είναι γνωστό, όπως κα-



Από τη χτεσινή κινητοποίηση

ταγγέλθηκε από την αντιπροσωπεία, ότι μέσα από εκεί «πριμοδοτείται» η λειτουργία των ΜΚΟ, καλλιεργούνται πελατειακές σχέσεις και ψηφοθηρία, ενώ οι προϋποθέσεις που τίθενται αποκλείουν την πλειοψηφία των ανέργων. Όμως εκεί που ο υπουργός προκάλεσε ανοιχτά τους συγκεντρωμένους ήταν όταν ανέφερε ότι για να ικανοποιηθεί το αίτημα για την δωρεάν κάρτα μετακίνησης των ανέργων με τα μέσα μεταφοράς, θα πρέπει να περικοπούν κονδύλια από τα επιδόματα των πολύτεκνων.



Το αφορολόγητο ποσό αυξάνεται κατά 2.000 ευρώ για κάθε τέκνο από τα δύο πρώτα του φορολογούμενου και κατά 3.000 ευρώ για κάθε επόμενο τέκνο

Όλα όσα πρέπει να γνωρίζετε για αποδείξεις, αφορολόγητο και τεκμήρια

# Τα μυστικά της φετινής δήλωσης

**Κ**αθώς φθάνει η ώρα της δήλωσης σπεύστε να διορθώσετε λάθη και παραλείψεις, γιατί φέτος δεν κάνει αστεία η Τρόικα! Προτού, λοιπόν, πάτε στην εφορία προσέξτε και αυτά!

**του ΓΙΩΡΓΟΥ ΑΥΤΙΑ**

**1** Υποχρέωση όλων των φορολογούμενων που έχουν συμπληρώσει το 18ο έτος ηλικίας να υποβάλουν δηλώσεις φορολογίας εισοδήματος. Εξαιρούνται νέοι ηλικίας από 18 έως 23 ετών που είναι προστατευόμενα μέλη.

**2** Διπλώνονται από φέτος τόκοι καταθέσεων, επιδόματα και κάθε επίδομα. Ουσιαστικά όλα τα έσοδα. Δηλαδή επιδόματα τριτέκνων και πολυτέκνων, αναπηρικές συντάξεις, κέρδη, αμοιβαία κεφάλαια, κέρδη από πωλήσεις μετοχών, τόκοι από καταθέσεις, REPOS, ομόλογα και έντοκα γραμμάτια του ελληνικού Δημοσίου.

**3** Φέτος ο κεφαλικός φόρος αυξάνεται καθώς στα εισοδήματα που μπαίνουν και όλες οι λοιπές αμοιβές.

**4** Η υποβολή της δήλωσης ηλεκτρονικά μέσω Διαδικτύου είναι υποχρεωτική για όλους.

**5** Υποβάλλουν δήλωση και όσοι αποκτούν εισόδημα από ακίνητα, γεωργικά εισοδήματα, παρακράτηση γεωργικής γης, εισοδήματα από μισθωτές υπηρεσίες, εισοδήματα από αλλοδαπή.



**Ο κεφαλικός φόρος αυξάνεται καθώς στα εισοδήματα μπαίνουν και όλες οι λοιπές αμοιβές**

**6** Τα εισοδήματα που απέκτησαν οι μισθωτοί και συνταξιούχοι το 2012 θα υπολογιστούν με αφορολόγητο όριο των 5.000 ευρώ και τη φορολογική κλίμακα με τα 8 φορολογικά κλίμακα.

**7** Σημειωτέον, ότι για νέους ηλικίας έως και 30 ετών, για τους συνταξιούχους άνω των 65 ετών και τα άτομα με ειδικές ανάγκες ή συνταξιούχους ανεξαρτήτως ηλικίας με παιδιά με ειδικές ανάγκες το αφορολόγητο ποσό ορίζεται στις 9.000 ευρώ

**8** Το αφορολόγητο ποσό αυξάνεται κατά 2.000 ευρώ για κάθε τέκνο από τα δύο πρώτα του φορολογούμενου που τον βαρύνουν και κατά 3.000 ευρώ για κάθε επόμενο τέκνο που τον βαρύνουν.

**Νέος κώδικας**

Στο μεταξύ η Ένωση Ελληνικού Εμπορίου απέστειλε στους εμπόρους όλες της χώρας επιστολή με την οποία ενημερώνει για τη μεταβολή της πλήρους εφαρμογής του Κώδικα Φορολογικής Απεικόνισης Συναλλαγών μέχρι τις 12 Απριλίου 2013, προκειμένου να δοθεί χρο-

νος στους υπόχρεους να προμηθευτούν τους απαιτούμενους φορολογικούς μηχανισμούς (φορολογική ταμειακή μηχανή ή ΕΑΦΔΣΣ). Μέχρι τη λήξη της προθεσμίας, οι αποδείξεις λιανικών συναλλαγών μπορούν να εκδίδονται ακόμη σύμφωνα με το προηγούμενο καθεστώς ΚΒΣ. Παράλληλα, παρέχει διευκρινίσεις για την εφαρμογή ορισμένων διατάξεων του νέου Κώδικα και συγκεκριμένα:

• Όταν προσωπικές εταιρείες (Ο.Ε., Ε.Ε.) αποκτούν εισόδημα από ελευθέρια επαγγέλματα, οι αποδείξεις λιανικών συναλλαγών εκδίδονται είτε χειρόγραφα από θεωρημένο από τη ΔΟΥ στέλεχος είτε, προαιρετικά, μηχανογραφικά με χρήση μηχανισμού ΕΑΦΔΣΣ, αναγράφοντας το ονοματεπώνυμο και τη διεύθυνση του πελάτη.

• Όταν προσωπικές εταιρείες (Ο.Ε., Ε.Ε.) αποκτούν εισόδημα από εμπορικές επιχειρήσεις, οι αποδείξεις λιανικών συναλλαγών εκδίδονται είτε με χρήση φορολογικής ταμειακής μηχανής ή μηχανογραφικά με χρήση μηχανισμού ΕΑΦΔΣΣ.

• Στο τιμολόγιο παροχής υπηρεσιών, η περιγραφή του είδους των υπηρεσιών πρέπει να είναι αναλυτική, αναγράφοντας τα πλήρη στοιχεία της συναλλαγής. Στο πλαίσιο αυτό δεν απαγορεύεται η παραπομπή σε τυκόν συναφείς συμβάσεις μεταξύ των αντισυμβαλλομένων, που είναι

κατατεθειμένες στη ΔΟΥ.

• Η περτώση των πράξεων και η καταχώριση στο βιβλίο απογραφών, του ισολογισμού της διαχειριστικής περιόδου που λήγει την 31/12/2012, μπορεί να διενεργηθούν μέχρι την ημερομηνία εμπρόθεσμης υποβολής της αντίστοιχης δήλωσης φορολογίας εισοδήματος.

Η ΕΣΣΕ εφιστά την προσοχή σε όλες τις μικρομεσαίες επιχειρήσεις ότι εάν δεν υπάρξει νέα παράταση της τελικής ημερομηνίας, η ουσιαστική εφαρμογή του νέου Κώδικα θα ξεκινήσει κανονικά στις 12 Απριλίου 2013.

**Αποδείξεις αφορολόγητου**

Όλοι οι φορολογούμενοι θα πρέπει να συγκεντρώσουν αποδείξεις στο 25% του ατομικού τους εισοδήματος. Έως 60.000 ευρώ αποδείξεις 15.000 ευρώ. Λιγότερες αποδείξεις πρόσθετος φόρος 10%.

Οι αποδείξεις αυτές είναι από σουπερμάρκετ, εμπορικά καταστήματα, καύσιμα, διόδια, αγορά υλικών, παροχής υπηρεσιών, κοινόχρηστων χώρων, η δαπάνη από συμβολαιογράφο. Δεν ισχύουν οι αποδείξεις για ύδρευση, αποχέτευση, ηλεκτρισμό, τηλεπικοινωνίες επίτηρα σε κάθε είδους μεταφορικό μέσο. Οι αποδείξεις δαπανών δεν υποβάλλονται με τη φορολογική δήλωση, αλλά φυλάσσονται και παραδίδονται στην Εφορία εφόσον ζητηθούν.

**Αφορολόγητα παιδιών**

- 7.000 ευρώ για τους φορολογούμενους με 1 παιδί
- 9.000 ευρώ για τους φορολογούμενους με 2 παιδιά
- 12.000 ευρώ για τους τρίτεκνους
- 15.000 ευρώ για τους φορολογούμενους με 4 παιδιά

**Τεκμήριο ακινήτων**

Υπολογίζεται κλιμακωτά ως εξής:

- μέχρι και 80 τετραγωνικά μέτρα κύριων χώρων αυτής, με 40 ευρώ το τετραγωνικό μέτρο
- από 81 μέχρι και 120 τετραγωνικά μέτρα κύριων χώρων αυτής, με 65 ευρώ το τετραγωνικό μέτρο
- από 121 μέχρι και 200 τετραγωνικά μέτρα κύριων χώρων αυτής, με 110 ευρώ το τετραγωνικό μέτρο
- από 201 έως 300 τετραγωνικά μέτρα κύριων χώρων αυτής, με 200 ευρώ το τετραγωνικό μέτρο και
- από 301 τετραγωνικά μέτρα κύριων χώρων αυτής, με 400 ευρώ το τετραγωνικό μέτρο.

**Τι κεφαλικό φόρο θα πληρώσουμε**

Εισόδημα	Φόρος
12.000	-
13.000	130
15.000	150
18.000	180
20.000	200
25.000	250
30.000	600
40.000	800
50.000	1.000
70.000	2.100
100.000	3.000

\* Ποσό σε ευρώ

**Φορολογική κλίμακα**

Εισόδημα	Φόρος
5.000	0
12.000	700
16.000	1.420
26.000	3.920
40.000	8.820
60.000	16.420
100.000	32.420

\* Ποσό σε ευρώ

#### 4. ΑΠΑΙΤΕΙΤΑΙ ΑΛΛΗΛΕΓΓΥΗ (09 04 13)

Μέσο: . . . . . ΠΟΛΙΤΕΙΑ ΠΙΕΡΙΑΣ

Ημ. Έκδοσης: . . .09/04/2013 Ημ. Αποδελτίωσης: . . .10/04/2013

Σελίδα: . . . . . 9



*Επίσκεψη στο Σχολείο Δεύτερης Ευκαιρίας της προέδρου του Συλλόγου Πολυτέκνων Πιερίας*

## Απαιτείται αλληλεγγύη...

Η Πρόεδρος του Συλλόγου Πολυτέκνων Πιερίας κ.Ασημίνα Πούλιου επισκέφτηκε μετά από πρόσκληση το Σχολείο Δεύτερης Ευκαιρίας (Σ.Δ.Ε.) Κατερίνης και συνομίλησε με τους εκπαιδευόμενους και τις εκπαιδευόμενες μας για τον εθελοντισμό μέσα από τις δράσεις του συλλόγου και το ρόλο της πολύτεκνης μητέρας στη σύγχρονη οικογένεια.

Η κα Πούλιου απάντησε σε ένα καταγισμό ερωτήσεων και πολύ σύντομα έγινε αισθητό ότι μπορούν κι αφείλουν ο Σύλλογος Παλυτέκνων κι οι εκπαιδευόμενοι μας να συνεργαστούν. Το σημαντικότερο συμπέρασμα-μήνυμα της συζήτησής ήταν πως η εποχή της κρίσης απαιτεί μεταξύ άλλων σάφρονα διαχείριση των λιγοστών οικονομικών πόρων, αλληλεγγύη και κυρίως αγάπη μεταξύ όλων των ανθρώπων.





## 5. ΟΜΙΛΙΑ ΤΗΣ ΚΑΘΗΓΗΤΡΙΑΣ ΜΑΡΙΑΣ ΡΑΠΤΗ (08 04 13)

Μέσο: . . . . . ΠΡΩΙΝΟΣ ΛΟΓΟΣ ΙΩΑΝΝΙΝΩΝ

Ημ. Έκδοσης: . . .08/04/2013 Ημ. Αποδελτίωσης: . . .10/04/2013

Σελίδα: . . . . . 2



Σήμερα, στο Σύλλογο Πολυτέκνων

### Ομιλία της καθηγήτριας Μαρίας Ράπτη

• Η Επίκουρη καθηγήτρια της Ανώτατης Εκκλησιαστικής Ακαδημίας Βελλά κ. **Μαρία Ράπτη** θα είναι η σημερινή ομιλήτρια στο μάθημα που οργανώνει ο Σύλλογος

Πολυτέκνων Γονέων Ν. Ιωαννίνων. Θέμα: «*Η αξιολόγηση του μαθητή ως μέσο επικοινωνίας σχολείου και οικογένειας*».

Η εκδήλωση θα πραγματοποιηθεί στην αίθουσα τελετών του 7ου Δημοτικού Σχολείου (πλατεία Ομήρου) και θα αρχίσει στις **6.30 μ.μ.**