

Πανελλήνια Ένωση
Εκπαιδευτικών Πολύτεκνων
Π.Ε.Ε.Π.

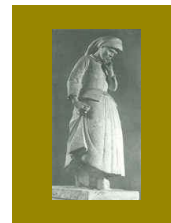

Αρ. Πρωτ. 100

Αθήνα, 19 / 11 /2011

Αξιότιμο

κ. Ν. Παπαχρήστο

Πρόεδρο της ΟΛΜΕ

Ερμού & Κορνάρου 2 Τ.Κ 10563

FAX: 210 32 27 382 – 33 11 338

κ. Πρόεδρε,

όπως γνωρίζετε τα τελευταία δύο χρόνια, ο κλάδος μας έχει υποστεί μεγάλες μειώσεις μισθοδοσίας, χωρίς καμία διάκριση και μάλιστα ανεξαρτήτως οικογενειακής καταστάσεως του καθενός μας. Η μείωση του συνολικού οικογενειακού εισοδήματος λόγω των συνεχών αυξήσεων των αμέσων - εμμέσων φόρων και των διαφόρων Χαρατσιών, πλήττει όπως καταλαβαίνετε πολλαπλασίως τις δικές μας οικογένειες.

Για αυτό το λόγο, επαναφέρουμε την πρόταση μας και παρακαλούμε να αποφασίσει σχετικά το Δ.Σ της ΟΛΜΕ: **να μειωθεί η ετήσια συνδρομή της ΟΛΜΕ κατά 50%, στους πολύτεκνους εκπαιδευτικούς ή τουλάχιστον να πληρώνει συνδρομή ο ένας από τους δύο σε ζευγάρι εκπαιδευτικών.**

Να σημειωθεί ότι πολλοί Επιστημονικοί Σύλλογοι έχουν πάρει παρόμοιες αποφάσεις για τα μέλη τους, που είναι πολύτεκνοι.

Διατελούμε με εκτίμηση,

Ο Πρόεδρος

Ο Γεν. Γραμματέας

Μανώλης Χρυσόγελος

Ελευθέριος Παπαλέξης

Κοινοποίηση: ΕΛΜΕ της χώρας